

**LEI Nº1.381/2019, de 02 de janeiro de 2020.**

**EMENTA:** Estima a RECEITA e  
fixa a DESPESA do Município  
para o exercício de 2020.

O PREFEITO DO MUNICÍPIO DE TACARATU, Estado de Pernambuco, no uso das atribuições que lhe foram conferidas pela Lei Orgânica Municipal, faz saber que a Câmara Municipal de Vereadores aprovou e eu sanciono a presente Lei:

**CAPÍTULO I**

**Seção Única**

**Da Abrangência**

**Art. 1º** - Esta Lei estima a Receita do Município para o exercício financeiro de 2020 no montante de R\$ 65.500.000,00 (sessenta e cinco milhões e quinhentos mil reais) e fixa a Despesa em igual valor, compreendendo, nos termos do art. 165, § 5º da Constituição Federal e da Lei de Diretrizes Orçamentárias:

**I** - o orçamento fiscal, referente aos Poderes do Município, seus fundos, órgãos e entidades da Administração Pública Municipal direta e indireta;

**II** - o orçamento da seguridade social, abrangendo às entidades e órgãos da Administração direta e indireta, incluídos fundos, responsáveis pela saúde, previdência e assistência social.

**CAPÍTULO II**

**DO ORÇAMENTO FISCAL E DA SEGURIDADE SOCIAL**

**Seção I**  
**Da Estimativa da Receita**

**Art. 2º** - A receita orçamentária total é estimada em R\$ 65.500.000,00 (sessenta e cinco milhões e quinhentos mil reais) e desdobrada da seguinte forma:

**I** - Orçamento Fiscal: R\$ 58.822.000,00 (cinquenta e oito milhões, oitocentos e vinte e dois mil reais);

**II** - Orçamento da Seguridade Social no valor de R\$ 6.678.000,00 (seis milhões, seiscentos e sessenta e oito mil reais), onde:

**a)** R\$ 5.642.000,00 (cinco milhões, seiscentos e quarenta e dois mil reais) compreende receitas de saúde;

**b)** R\$ 1.036.000,00 (um milhão e trinta e seis mil reais) compreende receitas de assistência social;

**Art. 3º** - As receitas são estimadas por Categoria Econômica, segundo a origem dos recursos, conforme o disposto no Anexo 01.

**Art. 4º** - As Receitas estimadas no orçamento serão arrecadadas na forma da legislação em vigor, de acordo com o desdobramento constante do Anexo 02.

**Seção II**

**Da Fixação da Despesa**

**Art. 5º** - A Despesa total é fixada nos Orçamentos Fiscal e da Seguridade Social, no mesmo valor da Receita, discriminada por Função, Poderes e Órgãos, em R\$ 65.500.000,00 (sessenta e cinco

milhões e quinhentos mil reais); e desdobrada nos termos da Lei de Diretrizes Orçamentárias da seguinte forma:

**I** - Orçamento Fiscal: R\$ 46.475.000,00 (quarenta e seis milhões, quatrocentos e setenta e cinco mil reais);

**II** - Orçamento da Seguridade Social, no valor de R\$ 19.025.000,00 (dezenove milhões, vinte e cinco mil reais), onde:

**a)** R\$ 16.185.000,00 (dezesseis milhões e cento e oitenta e cinco mil reais) compreende despesas com saúde;

**b)** R\$ 2.840.000,00 (dois milhões, oitocentos e quarenta mil reais) são despesas com assistência social;

Parágrafo Único. Do Montante das despesas fixadas nas alíneas “a”, “b” e “c”, do inciso II deste artigo, R\$ 12.347.000,00 (doze milhões, trezentos e quarenta e sete mil reais) serão custeadas com recursos do Orçamento Fiscal.

### Seção III

#### Da Distribuição da Despesa por Órgãos

**Art. 6º** - A Despesa Total, fixada por Funções, Subfunções, Projetos, Atividades e Operações Especiais dos Poderes e Órgãos, está discriminada nos Anexos 06 a 09 desta Lei, consoante disposições da Lei Federal nº 4.320/64 e regulamentações específicas.

**Art. 7º** - As categorias econômicas e despesas por grupos estão demonstradas de forma analítica, individualizada por órgão, no Anexo 02 e consolidadas no Resumo da Natureza da Despesa.

### Seção IV

#### Da Autorização para Abertura de Crédito Adicional Suplementar

Art. 8º Fica o Poder Executivo autorizado a abrir créditos adicionais suplementares até o valor correspondente a 2% (dois por cento) da despesa fixada nos orçamentos, fiscal e da seguridade social, com a finalidade de incorporar valores que excedam as previsões constantes desta Lei, mediante a utilização de recursos permitidos no § 1º do art. 43 da Lei nº 4.320/64 e disposições da LDO para 2020.

§ 1º - O limite estabelecido no caput será duplicado para as suplementações de dotações para atendimento das seguintes despesas:

I - pessoal e encargos sociais;

II - pagamentos do sistema previdenciário;

III - pagamento do serviço da dívida;

IV - pagamento das despesas correntes relativas à operacionalização do Sistema Único de Saúde e do Sistema Municipal de Ensino e assistência social;

V - transferências de fundos ao Poder Legislativo;

VI - despesas vinculadas a convênios, bem como sua contrapartida;

§ 2º Para efeito da execução orçamentária, a discriminação, o remanejamento e a inclusão dos elementos em cada grupo de despesa das atividades, projetos e operações especiais, constantes da presente Lei e de créditos adicionais, serão efetuados mediante registro contábil diretamente no sistema informatizado de execução financeira do orçamento, independentemente de formalização legal específica.

§ 3º Durante a execução orçamentária, o Poder Executivo, autorizado por Lei, poderá incluir novos projetos, atividades ou operações especiais nos orçamentos das unidades administrativas e gestoras, na forma de crédito especial.

#### Seção V

#### Da Autorização para Realizar Operações de Crédito

**Art. 9º** - Fica o Poder Executivo autorizado a contratar e oferecer garantias a empréstimos voltados para a modernização administrativa e tributária, bem como, a execução de programas de habitação, saneamento e outros investimentos públicos, respeitados os limites da Lei Complementar nº 101/2000, de Resoluções do Senado Federal, disposições da legislação pertinente e compatibilidade com programas federais.

### CAPÍTULO III

#### Seção Única

#### Das Disposições Gerais

**Art.10** - A utilização de dotações com origem de recursos em convênios ou operações de crédito fica condicionada à celebração dos instrumentos legais.

**Art.11** - Na fixação dos valores das dotações para pessoal, foram consideradas projeções para acréscimos de despesas destinadas a atender as disposições do § 1º do art. 169 da Constituição Federal.

**Art.11-A** - Fica instituído no Orçamento Municipal para o Exercício 2020, os dispositivos legais pertinentes atinentes a orçamento impositivo previstos na Emenda Constitucional Nº86, de 17 de Março de 2015 e Emenda Constitucional Nº100, de 26 de Junho de

## *Prefeitura Municipal de Tacaratu / PE*

*Construindo um Novo Tempo.*

---

2019 e nos Artigos 165, 166 e 198 da Constituição Federal, e demais normas legais pertinentes, que integram o correlato orçamento municipal, constantes dos ditos dispostos concernentes e dos anexos orçamentário, observado às demais normas legais correlativas.

**Art. 12** - A presente Lei entra em vigor na data de sua publicação, contando-se seus efeitos a partir de 1º de janeiro de 2020.

*Tacaratu/PE, 02 de janeiro de 2020.*



---

**José Gerson da Silva**  
**Prefeito**

*Publicado conforme Art. 88 da Lei orgânica Municipal  
em 02 de janeiro de 2020.*



**PREFEITURA MUNICIPAL DE TACARATU**

RUA PEDRO TOSCANO - CNPJ:10106243/0001-62

Orçamento Programa - Exercício de 2020

**LEGISLAÇÃO DA RECEITA**

(Inc. III, § 1º, Art.2º)

**11.111.832/0001-17**  
CÂMARA MUNICIPAL DE TACARATU  
Casa Epaminondas Carvalho Costa  
Trav. Júlio Cavalcanti Lacerda, 01  
CEP: 56-480-000 Tacaratu - PE  
Quadro 11

Código	Discriminação	Fonte	Legislação
1000.00.0.0.00	RECEITAS CORRENTES		
1100.00.0.0.00	IMPOSTOS, TAXAS E CONTRIBUIÇÕES DE MELHORIA		
1110.00.0.0.00	IMPOSTOS		
1113.00.0.0.00	IMPOSTOS SOBRE A RENDA E PROVENTOS DE QUALQUER NATUREZA		
1113.03.0.0.00	IMPOSTO SOBRE A RENDA - RETIDO NA FONTE		
1113.03.1.0.00	IMPOSTO SOBRE A RENDA - RETIDO NA FONTE - TRABALHO		
1113.03.1.1.00	IRRF - TRABALHO - PRINCIPAL	01 110	Art. 158, inciso I da CF
1113.03.4.0.00	IMPOSTO SOBRE A RENDA - RETIDO NA FONTE - OUTROS RENDIMENTOS	01 110	Art. 158, inciso I da CF
1113.03.4.1.00	IRRF - OUTROS RENDIMENTOS - PRINCIPAL	01 110	Art. 158, inciso I da CF
1118.00.0.0.00	IMPOSTOS ESPECÍFICOS DE ESTADOS, DF E MUNICÍPIOS		
1118.01.0.0.00	IMPOSTOS SOBRE O PATRIMÔNIO PARA ESTADOS/DF/MUNICÍPIOS		
1118.01.1.0.00	IMPOSTO SOBRE A PROPRIEDADE PREDIAL E TERRITORIAL URBANA		
1118.01.1.1.00	IPTU - PRINCIPAL	01 110	Código Tributário do Município
1118.01.1.2.00	IPTU - MULTAS E JUROS DE MORA	01 110	Código Tributário do Município
1118.01.1.3.00	IPTU - DÍVIDA ATIVA	01 110	Código Tributário do Município
1118.01.1.4.00	IPTU - DÍVIDA ATIVA - MULTAS E JUROS DE MORA	01 110	Código Tributário do Município
1118.01.4.0.00	IMP. TRANSMISSÃO "INTER VIVOS" DE BENS IMÓVEIS E DIREITOS	01 110	Código Tributário do Município
1118.01.4.1.00	ITBI - PRINCIPAL	01 110	Código Tributário do Município
1118.02.0.0.00	IMPOSTOS SOBRE A PRODUÇÃO, CIRCULAÇÃO DE MERCADORIAS E SERVI		
1118.02.3.0.00	IMPOSTO SOBRE SERVIÇOS DE QUALQUER NATUREZA		
1118.02.3.1.00	ISS - PRINCIPAL	01 110	Art. 156, III da CF - Código Tributário do Município
1118.02.3.1.01	IMPOSTO SOBRE SERVIÇOS -SIMPLES NACIONAL	01 110	Art. 156, III da CF - Código Tributário do Município
1120.00.0.0.00	TAXAS		
1122.00.0.0.00	TAXAS PELA PRESTAÇÃO DE SERVIÇOS		
1122.01.0.0.00	TAXAS PELA PRESTAÇÃO DE SERVIÇOS		
1122.01.1.0.00	TAXAS PELA PRESTAÇÃO DE SERVIÇOS		
1122.01.1.1.00	TAXAS PELA PRESTAÇÃO DE SERVIÇOS - PRINCIPAL	01 110	Código Tributário do Município
1122.01.1.1.01	TAXA DE CEMITÉRIO	01 110	Código Tributário do Município



**PREFEITURA MUNICIPAL DE TACARATU**  
RUA PEDRO TOSCANO - CNPJ:10106243/0001-62

Orçamento Programa - Exercício de 2020

**LEGISLAÇÃO DA RECEITA**

(Inc. III, § 1º, Art.2º)

**11.411.832/0001-17**  
CÂMARA MUNICIPAL DE TACARATU  
Casa Epaminondas Carvalho Costa  
Trav. Júlio Cavalcanti Lacerda, 01  
CEP: 56-480-000 Tacaratu-PE.

Page 2

Código	Discriminação	Fonte	Legislação
1122.01.1.1.02	EMOLUM CUSTAS PROCESSUAIS ADMINISTRATIVA	01 110	Código Tributário do Município
1122.01.1.1.03	TAXA DE MERCADO, AÇOUGES E MATADOURO	01 110	Código Tributário do Município
1122.01.1.1.04	TAXAS DE EXPEDIENTE	01 110	Código Tributário do Município
1122.01.1.1.07	TAXA DE LICENÇA PARA EXECUÇÃO DE OBRAS	01 110	Código Tributário do Município
1122.01.1.1.08	TAXA DE UTILIZAÇÃO ARÉA DE DOMÍNIO PÚBLICO	01 110	Código Tributário do Município
1122.01.1.1.09	TAXAS DE FISCALIZAÇÃO DE VIGILÂNCIA SANITÁRIA - FMS	01 310	Código Tributário do Município
1122.01.1.1.10	OUTRAS TAXAS EXERCICIO PODER DE POLICIA	01 110	Código Tributário do Município
1122.01.1.3.00	TAXAS PELA PRESTAÇÃO DE SERVIÇOS - DÍVIDA ATIVA	01 110	Código Tributário do Município
1122.01.1.3.01	TAXAS DE UTILIZAÇÃO ÁREA DE DOMÍNIO PÚBLICO-DÍVIDA ATIVA	01 110	Código Tributário do Município
1122.01.1.4.00	TAXAS PRESTAÇÃO DE SERVIÇOS-DÍVIDA ATIVA-MULTAS/JUROS MORA	01 110	Código Tributário do Município
1122.01.1.4.01	TAXAS DE UTILI. ÁREA DE DOM. PÚB-DÍVIDA ATIVA-MULTAS E JUROS	01 110	Código Tributário do Município
1130.00.0.0.00	CONTRIBUIÇÃO DE MELHORIA		
1138.00.0.0.00	CONTRIBUIÇÃO DE MELHORIA ESPECÍFICA ESTADOS/DF/MUNICÍPIOS		
1138.01.0.0.00	C. MELHORIA P/ EXPANSÃO REDE ÁGUA POTÁVEL/ESGOTO SANITÁRIO		
1138.01.1.0.00	C. MELHORIA P/ EXPANSÃO REDE ÁGUA POTÁVEL/ESGOTO SANITÁRIO		
1138.01.1.1.00	C. MELHORIA P/ EXPANSÃO REDE ÁGUA POTÁVEL/ESGOTO - PRINCIPAL	01 110	Art. 145, III da CF
1200.00.0.0.00	CONTRIBUIÇÕES		
1240.00.0.0.00	CONTRIBUIÇÃO PARA O CUSTEIO DO SERVIÇO DE ILUMINAÇÃO PÚBLICA		
1240.00.1.0.00	CONTRIBUIÇÃO PARA O CUSTEIO DO SERVIÇO DE ILUMINAÇÃO PÚBLICA		
1240.00.1.1.00	CONTRIB. CUSTEIO SERVIÇO ILUMINAÇÃO PÚBLICA - PRINCIPAL	01 110	Art. 149-A da CF
1300.00.0.0.00	RECEITA PATRIMONIAL		
1320.00.0.0.00	VALORES MOBILIÁRIOS		
1321.00.0.0.00	JUROS E CORREÇÕES MONETÁRIAS		
1321.00.1.0.00	REMUNERAÇÃO DE DEPÓSITOS BANCÁRIOS		
1321.00.1.1.01	REMUNERAÇÃO DE DEPÓSITOS BANCÁRIOS - VINCULADOS - PM	01 110	Legislação Específica
1321.00.1.1.02	REMUNERAÇÃO DE DEPÓSITOS BANCÁRIOS - VINCULADOS - FMAS	05 500	Legislação Específica
	REMUNERAÇÃO DE DEPÓSITOS BANCÁRIOS - VINCULADOS - FMS	05 300	Legislação Específica





**PREFEITURA MUNICIPAL DE TACARATU**

RUA PEDRO TOSCANO - CNPJ:10106243/0001-62

Orçamento Programa - Exercício de 2020

**LEGISLAÇÃO DA RECEITA**

(Inc. III, § 1º, Art.2º)

**11.411.832 0001-17**  
CÂMARA MUNICIPAL DE TACARATU  
Casa Epaminondas Carvalho Costa  
Trav. Julio Cavalcanti Lacerda, 01  
CEP: 56-480-000 Tacaratu-PE.

Page 3

Código	Discriminação	Fonte	Legislação
1321.00.1.1.03	REMUNERAÇÃO DE DEPÓSITOS BANCÁRIOS - VINCULADOS - FME	05 200	Legislação Específica
1321.00.1.1.04	REMUNERAÇÃO DE DEPÓSITOS BANCÁRIOS - VINCULADOS - FUNDEB	05 260	Legislação Específica
1321.00.1.1.05	REMUNERAÇÃO DE DEP. BANCÁRIOS - NÃO VINCULADO - PM	01 110	Legislação Específica
1321.00.1.1.11	REMUNERAÇÃO DE DEP. BANCÁRIOS - NÃO VINCULADO - FMAS	01 510	Legislação Específica
1321.00.1.1.12	REMUNERAÇÃO DE DEP. BANCÁRIOS - NÃO VINCULADO - FMS	01 310	Legislação Específica
1321.00.1.1.13	REMUNERAÇÃO DE DEP. BANCÁRIOS - NÃO VINCULADO - FME	01 210	Legislação Específica
1321.00.1.1.14	REMUNERAÇÃO DE DEP. BANCÁRIOS - NÃO VINCULADO - FMDCA	01 110	Legislação Específica
1321.00.1.1.15	REMUNERAÇÃO DE DEP. BANCÁRIOS - NÃO VINCULADO - FMDCA	01 110	Legislação Específica
1700.00.0.0.00	TRANSFERÊNCIAS CORRENTES		
1710.00.0.0.00	TRANSFERÊNCIAS DA UNIÃO E DE SUAS ENTIDADES		
1718.00.0.0.00	TRANSF. DA UNIÃO - ESPECÍFICAS DE ESTADOS, DF E MUNIC		
1718.01.0.0.00	PARTICIPAÇÃO NA RECEITA DA UNIÃO		
1718.01.2.0.00	COTA-PARTE DO FUNDO DE PARTIC.DOS MUNIC. - COTA MENSAL		
1718.01.2.1.00	COTA-PARTE DO FPM - COTA MENSAL - PRINCIPAL	01 110	Art. 159 da CF
1718.01.3.0.00	COTA-PARTE FUNDO DE PARTIC. MUNIC.- 1% COTA DEZEMBRO		
1718.01.3.1.00	COTA-PARTE DO FPM-1% COTA-DEZEMBRO - PRINCIPAL	01 110	Art. 159 da CF
1718.01.4.0.00	COTA-PARTE FUNDO DE PARTIC.DOS MUNIC.- 1% COTA JULHO		
1718.01.4.1.00	COTA-PARTE DO FPM-1% COTA-JULHO - PRINCIPAL	01 110	Art. 159 da CF
1718.01.5.0.00	COTA-PARTE DO IMP.SOBRE A PROP.TERRIT. RURAL		
1718.01.5.1.00	COTA-PARTE DO IMPOSTO-PROPRIED.TERRIT.RURAL-PRINCIPAL	01 110	Art. 159 da CF
1718.02.0.0.00	TRANSF.COMPENS.FINANC. PELA EXPLORAÇ. DE REC.NATURAIS		
1718.02.1.0.00	COTA-PARTE DA COMPENS.FINANCEIRA DE RECURSOS HIDRICOS		
1718.02.1.1.00	COTA-PARTE DA COMP.FINANC.RECURSOS HIDRICOS - PRINCIPAL	01 110	Art. 20, §1º da CF
1718.02.2.0.00	COTA-PARTE DA COMPENS.FINANC.DE REC.MINERAIS -CFEM		
1718.02.2.1.00	COTA-PARTE DA CFEM- PRINCIPAL	01 110	Art. 20, §1º da CF
1718.02.6.0.00	COTA-PARTE DO FUNDO ESPECIAL DO PETRÓLEO - FEP		
1718.02.6.1.00	COTA-PARTE DO FUNDO ESPECIAL DO PETRÓLEO - FEP - PRINCIPAL	01 110	Lei n.º 9.478/97



**PREFEITURA MUNICIPAL DE TACARATU**  
RUA PEDRO TOSCANO - CNPJ:10106243/0001-62

Orçamento Programa - Exercício de 2020

**LEGISLAÇÃO DA RECEITA**

(Inc. III, § 1º, Art.2º)

**11.111.832/0001-17**  
CAMARA MUNICIPAL DE TACARATU  
Casa Epaminondas Carvalho Costa  
Trav. Júlio Cavalcanti Lacerda, 01  
CEP: 56-499-000 Tacaratu-PE.

Page 4

Codigo	Discriminação	Fonte	Legislacao
1718.03.0.0.00	TRANSF.RECURS.SUS-FUNDO A FUNDO-CUSTEIO SERV.PUB.SAUDE		
1718.03.1.0.00	TRANSFERENCIA DE RECURSOS DO SUS - ATENÇÃO BÁSICA		
1718.03.1.1.01	PAB FIXO - PISO DE ATENÇÃO BÁSICA FIXO	05 300	Art. 77 do ADCT c/c Portaria do MS n.º 1.497/07
1718.03.1.1.02	PAB VARIÁVEL - PISO DE ATENÇÃO BÁSICA VARIÁVEL	05 300	Art. 77 do ADCT c/c Portaria do MS n.º 1.497/07
1718.03.1.1.03	PACS - PROGRAMA AGENTES COMUNITÁRIOS DE SAÚDE	05 300	Art. 77 do ADCT c/c Portaria do MS n.º 1.497/07
1718.03.1.1.04	PROGRAMA SAÚDE BUCAL - SB	05 300	Art. 77 do ADCT c/c Portaria do MS n.º 1.497/07
1718.03.1.1.05	PROGRAMA ACADEMIA DA SAÚDE	05 300	Art. 77 do ADCT c/c Portaria do MS n.º 1.497/07
1718.03.2.0.00	TRANSF.SUS - ATENÇÃO MÉDIA/ALTA COMPLEX.AMB E HOSPITALAR		
1718.03.2.1.01	TETO FINANCEIRO - MAC	05 300	Art. 77 do ADCT c/c Portaria do MS n.º 1.497/07
1718.03.2.1.02	SERVIÇOS DE ATENDIMENTO MÓVEL ÀS URGÊNCIAS SAMU	05 300	Art. 77 do ADCT c/c Portaria do MS n.º 1.497/07
1718.03.2.1.03	REDE CEGONHA	05 300	Art. 77 do ADCT c/c Portaria do MS n.º 1.497/07
1718.03.2.1.98	OUTRAS PROGRAMAS DO BLOCO DO MAC	05 300	Art. 77 do ADCT c/c Portaria do MS n.º 1.497/07
1718.03.3.0.00	TRANSFERENCIA DE RECURSOS DO SUS - VIGILÂNCIA EM SAÚDE		
1718.03.3.1.01	VIGILANCIA EM SAUDE	05 300	Art. 77 do ADCT c/c Portaria do MS n.º 1.497/07
1718.03.3.1.02	VIGILÂNCIA SANITÁRIA	05 300	Art. 77 do ADCT c/c Portaria do MS n.º 1.497/07
1718.03.4.0.00	TRANSF. DE RECURSOS DO SUS - ASSISTÊNCIA FARMACÉUTICA		
1718.03.4.1.01	COMP. BASICO DA ASSIST FARMACEUTICA FIXO	05 300	Art. 77 do ADCT c/c Portaria do MS n.º 1.497/07
1718.05.0.0.00	TRANSFER DE RECURSOS DO FUNDO NAC. DESENV.EDUCAÇÃO FNDE		
1718.05.1.0.00	TRANSFERÊNCIAS DO SALÁRIO-EDUCAÇÃO		
1718.05.1.1.00	TRANSFERÊNCIAS DO SALÁRIO-EDUCAÇÃO - PRINCIPAL	05 200	Legislação Especifica
1718.05.2.0.00	TRANSF. DIRETAS-FNDE REF. PROG.DINHEIRO DIRETO NA ESC-PDDE		
1718.05.2.1.00	TRANSF.DIRETAS DO FNDE- PROGRAMA PDDE- PRINCIPAL	05 200	Legislação Especifica
1718.05.3.0.00	TRANSF.DIRETAS DO FNDE REF.PROG.NAC. ALIM. ESCOLAR-PNAE		
1718.05.3.1.01	TRANSFERÊNCIAS DIRETAS DO FNDE REFERENTE AO PNAE	05 200	Legislação Especifica
1718.05.4.0.00	TRANSFER.FNDE REF...AO PROG.NAC.APOIO TRANSP.ESCOLAR-PNATE		
1718.05.4.1.01	TRANSFERÊNCIAS DIRETAS DO FNDE REFERENTE PNATE	05 200	Legislação Especifica



**PREFEITURA MUNICIPAL DE TACARATU**  
RUA PEDRO TOSCANO - CNPJ: 10106243/0001-62

Orçamento Programa - Exercício de 2020

**LEGISLAÇÃO DA RECEITA**

(Inc. III, § 1º, Art. 2º)

**11.411.832/0001-17**  
CÂMARA MUNICIPAL DE TACARATU  
Casa Epaminondas Carvalho Costa  
Trav. Júlio Cavalcanti Lacerda, 01  
CEP: 56-480-000 Tacaratu-PE.  
Quadro 11

Page 5

Código	Discriminação	Fonte	Legislação
1718.05.9.0.00	OUTRAS TRANSF.DIRETAS DO FUNDO NAC.DO DESENV.DA EDUC. FNDE		
1718.05.9.1.00	OUTRAS TRANSF.DIRETAS DO FNDE - PRINCIPAL	05 200	Legislação Específica
1718.06.0.0.00	TRANSFERÊNCIA FINANCEIRA ICMS - DESONERAÇÃO - L.C. Nº 87/96		
1718.06.1.0.00	TRANSFERÊNCIA FINANCEIRA ICMS - DESONERAÇÃO - L.C. Nº 87/96		
1718.06.1.1.00	TRANSF.FINANC.ICMS - DESONERAÇÃO - L.C. Nº 87/96 - PRINCIPAL	01 110	Art. 158, IV da CF
1718.09.0.0.00	TRANSF. RECURSOS COMPLEMENTAÇÃO DA UNIÃO AO FUNDEB		
1718.09.1.0.00	TRANSF. RECURSOS COMPLEMENTAÇÃO DA UNIÃO AO FUNDEB		
1718.09.1.1.00	TRANSF.COMPLEMENTAÇÃO DA UNIÃO AO FUNDEB- PRINCIPAL	05 260	Lei n.º 11.494/2007
1718.10.0.0.00	TRANSFERÊNCIAS DE CONVÊNIO DA UNIÃO E DE SUAS ENTIDADES		
1718.10.1.0.00	TRANSFERÊNCIAS DE CONVÊNIO DA UNIÃO PARA O SUS		
1718.10.1.1.00	TRANSF.CONVÊNIO DA UNIÃO PARA O SUS - PRINCIPAL	05 300	Art. 158, IV da CF
1718.10.2.0.00	TRANSF.DE CONV.DA UNIÃO DESTINADOS A PROG EDUCAÇÃO		
1718.10.2.1.00	TRANSF.CONVÊNIO DA UNIÃO DEST.PROG EDUCAÇÃO- PRINCIPAL	05 200	Art. 158, IV da CF
1718.12.0.0.00	TRANSF.DE RECURSOS DO FUNDO NACIONAL DE ASSIST.SOCIAL		
1718.12.1.0.00	TRANSFERÊNCIAS DE RECURSOS DO FNAS		
1718.12.1.1.01	TRANSFERÊNCIAS DE RECURSOS DO FNAS - SCFV	05 500	LOAS (Lei n.º 8.742 de 07.12.93) e atualizações
1718.12.1.1.02	TRANSFERÊNCIAS DE RECURSOS DO FNAS - PBF/CRAS - PAIF	05 500	LOAS (Lei n.º 8.742 de 07.12.93) e atualizações
1718.12.1.1.03	TRANSFERÊNCIAS DE RECURSOS DO FNAS - IGDBF	05 500	LOAS (Lei n.º 8.742 de 07.12.93) e atualizações
1718.12.1.1.04	TRANSFERÊNCIAS DE RECURSOS DO FNAS - IGD SUAS	05 500	LOAS (Lei n.º 8.742 de 07.12.93) e atualizações
1718.12.1.1.05	TRANSFERÊNCIAS DE RECURSOS DO FNAS PFMC - CREAS - PAFEI	05 500	LOAS (Lei n.º 8.742 de 07.12.93) e atualizações
1718.12.1.1.06	TRANSFERÊNCIAS DE RECURSOS DO FNAS - PETI	05 500	LOAS (Lei n.º 8.742 de 07.12.93) e atualizações
1718.12.1.1.07	PISO BASICO VARIÁVEL III- EQUIPE VOLANTE	05 500	LOAS (Lei n.º 8.742 de 07.12.93) e atualizações
1718.12.1.1.08	TRANSFERÊNCIAS DE RECURSOS DO FNAS - BPC NA ESCOLA	05 500	LOAS (Lei n.º 8.742 de 07.12.93) e atualizações
1718.12.1.1.09	PROGRAMA PRIMEIRA INFANCIA	05 500	LOAS (Lei n.º 8.742 de 07.12.93) e atualizações
1718.12.1.1.10	APOIO FINANCEIRO AO BLOCO DA PROTECAO SOCIAL BASICA	05 500	LOAS (Lei n.º 8.742 de 07.12.93) e atualizações
1718.12.1.1.98	OUTRAS TRANSFERENCIA DO FNAS	05 500	LOAS (Lei n.º 8.742 de 07.12.93) e atualizações



**PREFEITURA MUNICIPAL DE TACARATU**  
RUA PEDRO TOSCANO - CNPJ:10106243/0001-62

Orçamento Programa - Exercício de 2020

**LEGISLAÇÃO DA RECEITA**

(Inc. III, § 1º, Art.2º)

**11.411.832/0001-17**  
CAMARA MUNICIPAL DE TACARATU  
Casa Epaminondas Carvalho Costa  
Trav. Júlio Cavalcanti Lacerda, 01  
CEP: 56-480-000 Tacaratu-PE.

Quadro 11

Page 6

Código	Discriminação	Fonte	Legislação
1718.99.0.0.00	OUTRAS TRANSFERÊNCIAS DA UNIÃO		
1718.99.1.0.00	OUTRAS TRANSFERÊNCIAS DA UNIÃO		
1718.99.1.1.00	OUTRAS TRANSFERÊNCIAS DA UNIÃO - PRINCIPAL	01 110	Art. 158, inciso IV da CF
1720.00.0.0.00	TRANSF.DOS EST. E DO DISTRITO FEDERAL E DE SUAS ENT.		
1728.00.0.0.00	TRANSFERÊNCIAS DOS ESTADOS - ESPECÍFICAS DE ESTADOS, DF E MU		
1728.01.0.0.00	PARTICIPAÇÃO NA RECEITA DOS ESTADOS		
1728.01.1.0.00	COTA-PARTE DO ICMS		
1728.01.1.1.00	COTA-PARTE DO ICMS - PRINCIPAL	01 110	Art. 158, inciso IV da CF
1728.01.2.0.00	COTA-PARTE DO IPVA		
1728.01.2.1.00	COTA-PARTE DO IPVA - PRINCIPAL	01 110	Art. 158, inciso III da CF
1728.01.3.0.00	COTA-PARTE DO IPI - MUNICÍPIOS		
1728.01.3.1.00	COTA-PARTE DO IPI - MUNICÍPIOS - PRINCIPAL	01 110	Art. 159, II da CF
1728.01.4.0.00	COTA-PARTE DA CONTRIBUIÇÃO DE CIDE		
1728.01.4.1.00	COTA-PARTE DA CONTRIBUIÇÃO DA CIDE - PRINCIPAL	01 110	Art. 159, III da CF
1728.01.5.0.00	OUTRAS PARTICIPAÇÕES NA RECEITA DOS ESTADOS		
1728.01.5.1.00	OUTRAS PARTICIPAÇÕES NA RECEITA DOS ESTADOS - PRINCIPAL	01 110	Art. 158, IV da CF
1728.03.0.0.00	TRANSF.REC.DO ESTADO PROG.DE SAÚDE FUNDO A FUNDO		
1728.03.1.0.00	TRANSF.REC.DO ESTADO PROG.DE SAÚDE FUNDO A FUNDO		
1728.03.1.1.00	TRANSF.REC. EST. PROG.SAÚDE FUNDO A FUNDO - PRINCIPAL	02 300	Art. 158, IV da CF
1728.07.0.0.00	TRANSFERÊNCIAS DE ESTADOS DESTINADAS à ASSISTÊNCIA SOCIAL		
1728.07.1.0.00	TRANSFERÊNCIAS DE ESTADOS DESTINADAS à ASSISTÊNCIA SOCIAL		
1728.07.1.1.00	TRANSF. ESTADOS DESTINADAS à ASSISTÊNCIA SOCIAL - PRINCIPAL	02 500	Art. 158, IV da CF
1728.10.0.0.00	TRANSF.DE CONVÊNIOS DOS EST. E DO DIST.FED. E DE SUAS ENT		
1728.10.2.0.00	TRANSF.DE CONV. ESTADOS DEST. PROGRAMA DE EDUCAÇÃO		
1728.10.2.1.00	TRANSF.DE CONVÊNIO ESTADOS DEST.A PROG. EDUCAÇÃO-PRINCIPAL	02 200	Art. 158, IV da CF
1728.10.2.1.01	PROGRAMA A CAMINHO DA ESCOLA	02 200	Art. 158, IV da CF
1728.10.9.0.00	OUTRAS TRANSFERÊNCIAS DE CONVÊNIO DOS ESTADOS		
1728.10.9.1.00	OUTRAS TRANSFERÊNCIAS DE CONVÊNIO DOS ESTADOS - PRINCIPAL	02 100	Art. 158, IV da CF



**PREFEITURA MUNICIPAL DE TACARATU**  
RUA PEDRO TOSCANO - CNPJ:10106243/0001-62

Orçamento Programa - Exercício de 2020

**LEGISLAÇÃO DA RECEITA**

(Inc. III, § 1º, Art.2º)

**11.411.832/0001-17**  
CÂMARA MUNICIPAL DE TACARATU  
Casa Epaminondas Carvalho Costa  
Trav. João Cavalcanti Lacerda, 01  
CEP: 56-480-000 Tacaratu-PE.

Quadro 11

Page 7

Código	Discriminação	Fonte	Legislação
1728.10.9.1.01	OUTRAS TRANSFERÊNCIAS DE CONVÊNIO DOS ESTADOS - FMAS	02 500	Art. 158, IV da CF
1728.99.0.0.00	OUTRAS TRANSFERÊNCIAS DOS ESTADOS		
1728.99.1.0.00	OUTRAS TRANSFERÊNCIAS DOS ESTADOS		
1728.99.1.1.00	OUTRAS TRANSFERÊNCIAS DOS ESTADOS - PRINCIPAL	01 110	Art. 158, IV da CF
1750.00.0.0.00	TRANSFERÊNCIAS DE OUTRAS INSTITUIÇÕES PÚBLICAS		
1758.00.0.0.00	TRANSF.OUT.INSTITUIÇÕES PUB.- EST/DF/MUN		
1758.01.0.0.00	TRANSF. DE RECURSOS DO FUNDO DE MANUTENÇÃO DO FUNDEB		
1758.01.1.0.00	TRANSFERÊNCIAS DE RECURSOS DO FUNDEB		
1758.01.1.1.00	TRANSFERÊNCIAS DE RECURSOS DO FUNDEB - PRINCIPAL	05 260	Lei n.º 11.494/2007
1900.00.0.0.00	OUTRAS RECEITAS CORRENTES		
1910.00.0.0.00	MULTAS ADMINISTRATIVAS, CONTRATUAIS E JUDICIAIS		
1910.01.0.0.00	MULTAS PREVISTAS EM LEGISLAÇÃO ESPECÍFICA		
1910.01.1.0.00	MULTAS PREVISTAS EM LEGISLAÇÃO ESPECÍFICA		
1910.01.1.2.00	MULTAS PREVISTAS EM LEGISLAÇÃO ESPECÍFICA - MULTAS E JUROS D	01 110	Código Tributário do Município
1910.01.1.4.00	MULTAS PREVISTAS EM LEGISLAÇÃO ESPECÍFICA - DÍVIDA ATIVA-MUL	01 110	Código Tributário do Município
1920.00.0.0.00	INDENIZAÇÕES, RESTITUIÇÕES E RESSARCIMENTOS		
1928.00.0.0.00	INDENIZAÇÕES, RESTIT. E RESSARCIMENTOS - ESPECÍFICAS E/DF/MUN		
1928.02.0.0.00	RESTITUIÇÕES - ESPECÍFICAS PARA ESTADOS/DF/MUNICÍPIOS		
1928.02.9.0.00	OUTRAS RESTITUIÇÕES - ESPECÍFICAS PARA EST/DF/MUN		
1928.02.9.1.01	OUTRAS RESTITUIÇÕES - PM	01 110	Legislação Específica
1928.02.9.1.02	OUTRAS RESTITUIÇÕES - FMAS	01 510	Legislação Específica
1928.02.9.1.03	OUTRAS RESTITUIÇÕES - FMS	01 310	Legislação Específica
1928.02.9.1.04	OUTRAS RESTITUIÇÕES - FME	01 210	Legislação Específica
1990.00.0.0.00	DEMAIS RECEITAS CORRENTES		
1990.99.0.0.00	OUTRAS RECEITAS		
1990.99.1.0.00	OUTRAS RECEITAS - PRIMÁRIAS		
1990.99.1.1.00	OUTRAS RECEITAS - PRIMÁRIAS - PRINCIPAL	01 110	Legislação Específica
2000.00.0.0.00	RECEITAS DE CAPITAL		



**PREFEITURA MUNICIPAL DE TACARATU**  
RUA PEDRO TOSCANO - CNPJ:10106243/0001-62

Orçamento Programa - Exercício de 2020

**LEGISLAÇÃO DA RECEITA**

(Inc. III, § 1º, Art.2º)

**11.411.532/0001-17**  
CÂMARA MUNICIPAL DE TACARATU  
Casa Epaminondas Carvalho Costa  
Trav. Julio Cavalcanti Lacerda, 01  
CEP: 56-480-000 Tacaratu-PE.

Quadro 11

Page 8

Código	Discriminação	Fonte	Legislação
2100.00.0.0.00	OPERAÇÕES DE CRÉDITO		
2110.00.0.0.00	OPERAÇÕES DE CRÉDITO - MERCADO INTERNO		
2118.00.0.0.00	OPERAÇÕES DE CRÉDITO - MERC. INTERNO - EST./DF/MUN.		
2118.01.0.0.00	OPERAÇÕES DE CRÉDITO - MERC. INTERNO - EST./DF/MUN.		
2118.01.5.0.00	OPERAÇÕES CRÉD. INTER. PROG. MODERNIZAÇÃO ADM PUB		
2118.01.5.1.00	OPERAÇ. CRÉDITO INT. PROGRAMAS MODERNIZAÇÃO- PRINCIPAL	01 110	Art. 32 e 33 da LC nº 101/2000
2200.00.0.0.00	ALIEIÇÃO DE BENS		
2210.00.0.0.00	ALIEIÇÃO DE BENS MÓVEIS		
2213.00.0.0.00	ALIEIÇÃO DE BENS MÓVEIS E SEMOVENTES		
2213.00.1.0.00	ALIEIÇÃO DE BENS MÓVEIS E SEMOVENTES		
2213.00.1.1.00	ALIEIÇÃO DE BENS MÓVEIS E SEMOVENTES - PRINCIPAL	01 110	Art. 32 e 33 da LC nº 101/2000
2400.00.0.0.00	TRANSFERÊNCIAS DE CAPITAL		
2410.00.0.0.00	TRANSFERÊNCIAS DA UNIÃO E DE SUAS ENTIDADES		
2418.00.0.0.00	TRANSFERÊNCIAS DA UNIÃO-ESPECÍFICAS DE EST. DF E MUN.		
2418.03.0.0.00	TRANSF. REC. - SUS-BLOCO CUSTEIO AÇÕES SERV. PUB. SAÚDE		
2418.03.1.0.00	TRANSFERÊNCIA DE RECURSOS DO SUS - ATENÇÃO BÁSICA		
2418.03.1.1.00	TRANSF. DE RECURSOS DO SUS - ATENÇÃO BÁSICA - PRINCIPAL	05 300	Legislação Específica
2418.05.0.0.00	TRANSF. REC. DESTINADOS A PROGRAMAS DE EDUCAÇÃO		
2418.05.9.0.00	OUTRAS TRANSF. DESTINADAS A PROGRAMAS DE EDUCAÇÃO		
2418.05.9.1.00	OUTRAS TRANSF. DESTINADAS A PROG EDUC. - PRINCIPAL	05 200	Legislação Específica
2418.10.0.0.00	TRANSFERÊNCIA DE CONVÊNIO DA UNIÃO E DE SUAS ENTIDADES		
2418.10.1.0.00	TRANSFERÊNCIAS DE CONVÊNIO DA UNIÃO PARA O SUS		
2418.10.1.1.00	TRANSF. DE CONVÊNIO DA UNIÃO PARA O SUS- PRINCIPAL	05 300	Legislação Específica
2418.10.2.0.00	TRANSF. DE CONVÊNIO DA UNIÃO DESTINA A PROG. EDUCAÇÃO		
2418.10.2.1.00	TRANSF. CONVÊNIO UNIÃO DESTIN. A PROG. EDUCAÇÃO- PRINCIPAL	05 200	Legislação Específica
2418.10.7.0.00	TRANSF. CONV. DA UNIÃO DEST. PROG. INFRAEST. TRANSPORTE		
2418.10.7.1.00	TRANSF. CONV. UNIÃO DEST. PROG. INFRA TRANSPORTE-PRINCIPAL	05 100	Legislação Específica
2418.10.9.0.00	OUTRAS TRANSFERÊNCIAS DE CONVÊNIO DA UNIÃO		
2418.10.9.1.01	OUTRAS TRANSFERÊNCIAS DE CONVÊNIO DA UNIÃO - PM	05 100	Legislação Específica



**PREFEITURA MUNICIPAL DE TACARATU**  
RUA PEDRO TOSCANO - CNPJ:10106243/0001-62

Orçamento Programa - Exercício de 2020

**LEGISLAÇÃO DA RECEITA**

(Inc. III, § 1º, Art.2º)

**11.411.S32/0001-17**  
CÂMARA MUNICIPAL DE TACARATU  
Casa Epaminondas Carvalho Costa  
Trav. Júlio Cavalcanti Lacerda, 01  
CEP: 56-480-000 Tacaratu-PE.

Quadro 11

Page 9

Código	Discriminação	Fonte	Legislação
2418.99.0.0.0.0	OUTRAS TRANSFERÊNCIAS DA UNIÃO		
2418.99.1.0.0.0	OUTRAS TRANSFERÊNCIAS DA UNIÃO		
2418.99.1.1.0.0	OUTRAS TRANSFERÊNCIAS DA UNIÃO - PRINCIPAL	01 110	Legislação Especifica
2420.00.0.0.0.0	TRANSF. ESTADOS E DO DISTRITO FEDERAL E DE SUAS ENTIDADES		
2428.00.0.0.0.0	TRANSF. ESTADOS E DO DISTRITO FEDERAL E DE SUAS ENTIDADES		
2428.03.0.0.0.0	TRANSFERÊNCIAS DE RECURSOS DO SISTEMA ÚNICO DE SAÚDE - SUS		
2428.03.1.0.0.0	TRANSFERÊNCIAS DE RECURSOS DO SISTEMA ÚNICO DE SAÚDE - SUS		
2428.03.1.1.0.0	TRANSF. RECURSOS DO SISTEMA ÚNICO DE SAÚDE - SUS - PRINCIPAL	02 300	Legislação Especifica
2428.10.0.0.0.0	TRANSF. CONVÊNIOS DOS ESTADOS E DO DISTR. FED. E DE SUAS ENT.		
2428.10.2.0.0.0	TRANSF. CONVÊNIOS DOS ESTADOS DESTINADAS A PROG. EDUCAÇÃO		
2428.10.2.1.0.0	TRANSF. CONV. DOS ESTADOS DEST. A PROG. EDUCAÇÃO- PRINCIPAL	02 200	Legislação Especifica
2428.10.9.0.0.0	OUTRAS TRANSFERÊNCIAS DE CONVÊNIO DOS ESTADOS		
2428.10.9.1.0.0	OUTRAS TRANSF. CONVÊNIO DOS ESTADOS - PRINCIPAL	02 100	Legislação Especifica
2428.99.0.0.0.0	OUTRAS TRANSFERÊNCIAS DOS ESTADOS		
2428.99.1.0.0.0	OUTRAS TRANSFERÊNCIAS DOS ESTADOS		
2428.99.1.1.0.0	OUTRAS TRANSFERÊNCIAS DOS ESTADOS - PRINCIPAL	01 110	Legislação Especifica
9000.00.0.0.0.0	(R) DEDUÇÕES DA RECEITA		
9500.00.0.0.0.0	(R) DEDUÇÕES DO FUNDEB		
9510.00.0.0.0.01	(R) DEDUÇÕES DO FUNDEB - FPM		
9510.00.0.0.0.02	(R) DEDUÇÕES DO FUNDEB - ITR	01 110	Art. 159 da CF e Lei Federal nº 11.494/67
9510.00.0.0.0.03	(R) DEDUÇÕES DO FUNDEB - ICMS DESONERAÇÃO	01 110	Art. 158 da CF e Lei Federal nº 11.494/67
9510.00.0.0.0.04	(R) DEDUÇÕES DO FUNDEB - ICMS ESTADO	01 110	Art. 158 da CF e Lei Federal nº 11.494/67
9510.00.0.0.0.05	(R) DEDUÇÕES DO FUNDEB - IPVA	01 110	Art. 155 da CF e Lei Federal nº 11.494/67
9510.00.0.0.0.06	(R) DEDUÇÕES DO FUNDEB - IPI	01 110	Art. 153 da CF e Lei Federal nº 11.494/67 Art. 155 da CF e Lei Federal nº 11.494/67



**PREFEITURA MUNICIPAL DE TACARATU**

DEMONSTRATIVO DA RECEITA DE IMPOSTOS E DAS DESPESAS PRÓPRIAS COM SAÚDE

(§ 2º do Art. 198 da Constituição Federal e Art. 77 do Ato das Disposições Constitucionais Transitórias)

FONTE		APLICAÇÃO	
RECEITA PREVISTA RESULTANTE DE IMPOSTOS E TRANSFERÊNCIAS		DESPESA DESTINADA ÀS AÇÕES E SERVIÇOS PÚBLICOS DE SAÚDE	
DISCRIMINAÇÃO	Valor em R\$	DISCRIMINAÇÃO	Valor em R\$
	%		%
<b>RECEITA ORÇAMENTÁRIA PRÓPRIA</b>			
<b>Impostos Municipais (incluindo dívida ativa, multas e juros)</b>			
Impostos sobre a Renda e Proventos de Qualquer Natureza	245.400,00	10.122 ADMINISTRAÇÃO	3.013.000,00
Imposto sobre a Propriedade Predial e Territorial Urbana	225.000,00	10.301 ATENÇÃO BÁSICA	3.739.000,00
Imposto sobre Transmissão "Inter Vivos" de Bens Imóveis e de Direitos Reais sobre Imóveis	20.000,00	10.302 ASSISTÊNCIA HOSPITALAR E AMBULATORIAL	9.152.000,00
Imposto sobre Serviços de Qualquer Natureza	1.090.000,00	10.303 SUPORTE PROFILÁTICO E TERAPÊUTICO	8.000,00
<b>TOTAL DOS IMPOSTOS</b>	<b>1.580.400,00</b>	10.304 VIGILÂNCIA SANITÁRIA	219.000,00
	<b>4,03</b>	10.305 VIGILÂNCIA EPIDEMIOLÓGICA	30.000,00
		10.306 NUTRIÇÃO	8.000,00
			0,05
			0,19
			1,35
			0,05
			0,05
<b>RECEITA ORÇAMENTÁRIA TRANSFERIDA</b>			
<b>TRANSFERÊNCIAS DA UNIÃO</b>	<b>26.412.000,00</b>		
FPM	26.400.000,00		
ITR	2.000,00		
ICMS DESCONEGAÇÃO - LC 87/96	10.000,00		
	0,03		
<b>TRANSFERÊNCIAS DO ESTADO</b>			
ICMS	11.260.000,00		
IPVA	10.300.000,00		
IPI	900.000,00		
	2,29		
	0,15		
<b>TOTAL DAS TRANSFERÊNCIAS</b>	<b>37.672.000,00</b>		
	<b>95,97</b>		
<b>TOTAL DAS RECEITAS</b>	<b>39.252.400,00</b>	<b>DESPESA TOTAL COM SAÚDE</b>	<b>16.169.000,00</b>
	<b>100,00</b>		<b>100,00</b>
<b>TRANSF. DE RECURSOS DO SUS</b>	<b>4.902.000,00</b>		
		(-) DESPESA COM RECURSOS DO SUS	0,00
		DESPESA PRÓPRIA COM SAÚDE	16.169.000,00
			<b>28,70</b>

\* Disposições introduzidas pela Lei Complementar nº 141/2012.





**PREFEITURA MUNICIPAL DE TACARATU**

DEMONSTRATIVO DAS RECEITAS E DESPESAS COM MANUTENÇÃO  
E DESENVOLVIMENTO DO ENSINO  
(ART. 212 - CONSTITUIÇÃO FEDERAL - 1988)

**11.411.S32/0001-17**  
CÂMARA MUNICIPAL DE TACARATU  
Casa Epaminônidas Carvalho Costa  
Trav. Júlio Cavalcanti Lacerda, 01  
CEP: 56-480-000 Tacaratu-PE

FONTES		APLICAÇÃO	
RECEITA PREVISTA RESULTANTE DE IMPOSTOS E TRANSFERÊNCIAS		DESPESA ORÇADA COM MANUTENÇÃO E DESENVOLVIMENTO DO ENSINO POR SUBFUNÇÃO	
DISCRIMINAÇÃO	Valor em R\$	DISCRIMINAÇÃO	Valor em R\$
	%		%
<b>RECEITA ORÇAMENTÁRIA PRÓPRIA</b>			
Impostos Municipais (Incluindo dívida ativa, multas e juros)			
Impostos sobre a Renda e Proventos de Qualquer Natureza	245.400,00	12.361 ENSINO FUNDAMENTAL	23.224.000,00
Imposto sobre a Propriedade Predial e Territorial Urbana	225.000,00	12.365 EDUCAÇÃO INFANTIL	888.000,00
Imposto sobre Transmissão "Inter Vivos" de Bens Imóveis e de Direitos Reais sobre Imóveis	20.000,00	12.366 EDUCAÇÃO DE JOVENS E ADULTOS	9.000,00
Imposto sobre Serviços de Qualquer Natureza	1.090.000,00		0,04
<b>TOTAL DOS IMPOSTOS</b>	<b>1.580.400,00</b>		<b>4,03</b>
<b>RECEITA ORÇAMENTÁRIA TRANSFERIDA</b>			
<b>TRANSFERÊNCIAS DA UNIÃO</b>			
FPM	26.412.000,00		67,29
ITR	26.400.000,00		67,26
ICMS DESONERAÇÃO - LC 87/96	2.000,00		0,01
	10.000,00		0,03
<b>TRANSFERÊNCIAS DO ESTADO</b>	<b>11.260.000,00</b>		<b>28,69</b>
ICMS	10.300.000,00		26,24
IPVA	900.000,00		2,29
IPI	60.000,00		0,15
<b>TOTAL DAS TRANSFERÊNCIAS</b>	<b>37.672.000,00</b>		<b>95,97</b>
<b>TOTAL DAS RECEITAS</b>	<b>39.252.400,00</b>	<b>DESPESA TOTAL COM EDUCAÇÃO</b>	<b>24.121.000,00</b>
			<b>100,00</b>
<b>TRANSFERÊNCIA BRUTA DO FUNDEB</b>			
(-) DEDUÇÃO P/ FORM. DO FUNDEB	16.600.000,00	<b>SUBTOTAL</b>	<b>24.121.000,00</b>
<b>TRANSF. LÍQUIDA DO FUNDEB</b>	<b>7.154.400,00</b>	<b>(-) TRANSF. LÍQUIDA DO FUNDEB</b>	<b>9.445.600,00</b>
<b>DEMAIS TRANSFERÊNCIAS E RENDIMENTOS VINCULADOS À EDUCAÇÃO</b>	<b>9.445.600,00</b>	<b>TRANSF. DE CONVÊNIOS VINCULADOS A EDUCAÇÃO</b>	<b>2.770.000,00</b>
		<b>TOTAL</b>	<b>11.905.400,00</b>
			<b>30,33</b>



11.411.S32/0001-17  
 AMARA MUNICIPAL DE TACARATU  
 Casa Epaminôndas Carvalho Costa  
 Trav. Julio Cavalcanti Lacerda, 01  
 CEP: 56-480-000 Tacaratu-PE.

**PREFEITURA MUNICIPAL DE TACARATU**  
 DEMONSTRATIVO DOS RECURSOS DESTINADOS A  
 CRIANÇA E AO ADOLESCENTE

FONTES		APLICAÇÃO			
RECEITA MUNICIPAL PREVISTA NESTE ORÇAMENTO		DESPESA DESTINADA A PROMOÇÃO DA CRIANÇA E DO ADOLESCENTE			
DISCRIMINAÇÃO	Valor em R\$	%	DISCRIMINAÇÃO	Valor em R\$	%
RECEITAS CORRENTES	67.104.400,00	92,36			
RECEITAS DE CAPITAL	5.550.000,00	7,64	08.243 - ASSIST. À CRIANÇA E AO ADOLESCENTE	753.000,00	1,04
<b>TOTAL</b>	<b>72.654.400,00</b>	<b>100,00</b>	<b>TOTAL</b>	<b>753.000,00</b>	<b>1,04</b>

11.411.832/0001-17  
 CAMARA MUNICIPAL DE TACARATU  
 Casa Epaminondas Carvalho Costa  
 Trav. Júlio Cavalcanti Lacerda, 01  
 CEP: 56-480-000 Tacaratu-PE.



**PREFEITURA MUNICIPAL DE TACARATU**  
 DEMONSTRATIVO DOS RECURSOS DESTINADOS A  
 RESERVA DE CONTINGÊNCIA

FONTES		APLICAÇÃO	
RECEITA CORRENTE PREVISTA NESTE ORÇAMENTO		DESPESA DESTINADA A RESERVA DE CONTINGÊNCIA	
DISCRIMINAÇÃO	Valor em R\$	DISCRIMINAÇÃO	Valor em R\$
	%		%
RECEITA CORRENTE LÍQUIDA	59.950.000,00	Reserva de Contingência	600.000,00
	100,00		1,00
<b>TOTAL</b>	<b>59.950.000,00</b>	<b>TOTAL</b>	<b>600.000,00</b>
	<b>100,00</b>		<b>1,00</b>



# PREFEITURA MUNICIPAL DE TACARATU

RUA PEDRO TOSCANO

10106243/0001-62

Exercício: 2020

## RECEITA PREVISTA

11.411.S32/0001-17

CÂMARA MUNICIPAL DE TACARATU

Casa Epaminôndas Carvalho Costa

Trav. Júlio Cavalcanti Lacerda, 01

CEP: 56-480-000 Tacaratu-PE.

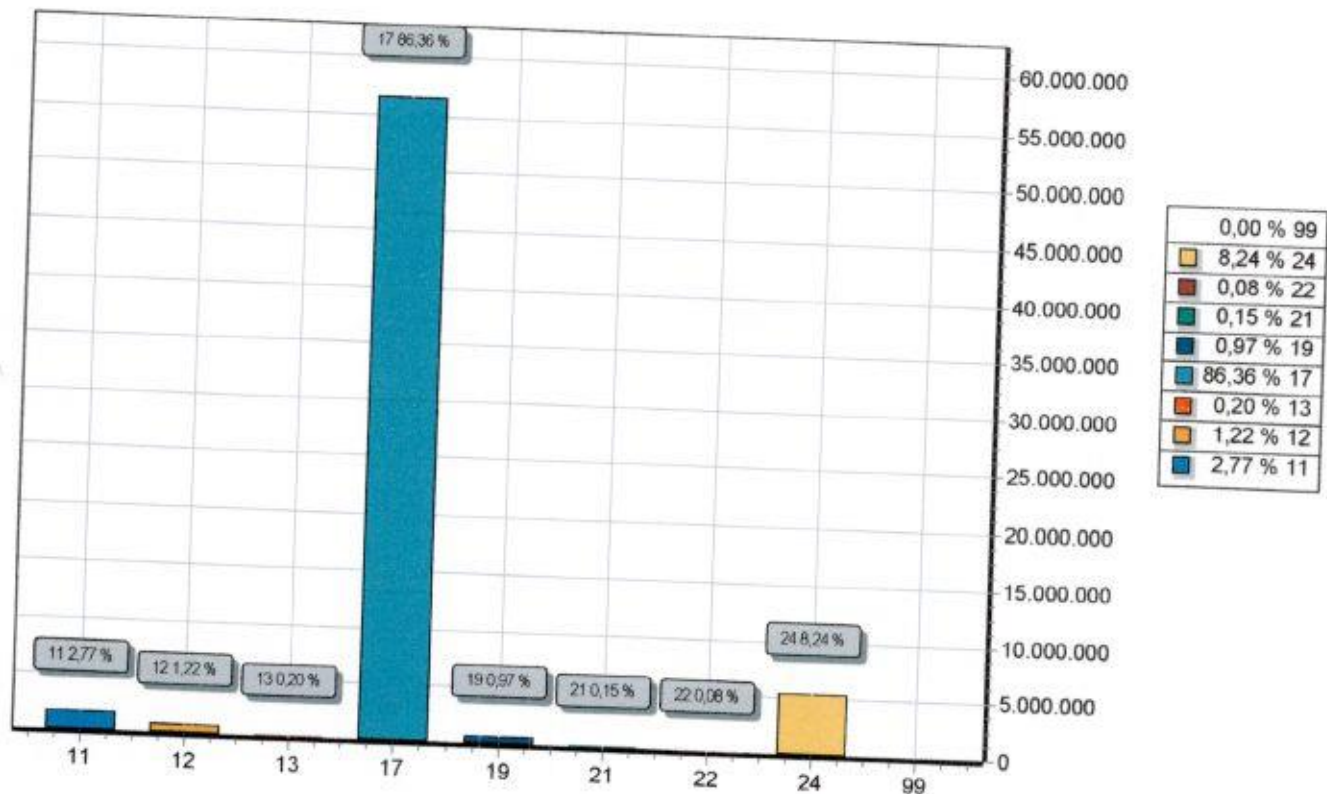

CODIGO	PREVISTO
11	IMPOSTOS, TAXAS E CONTRIBUIÇÕES DE MELHORIA
12	CONTRIBUIÇÕES
13	RECEITA PATRIMONIAL
17	TRANSFERENCIAS CORRENTES
19	OUTRAS RECEITAS CORRENTES
21	OPERAÇÕES DE CRÉDITO
22	ALIENAÇÃO DE BENS
24	TRANSFERÊNCIAS DE CAPITAL
99	RECURSOS ARRECADADOS EM EXERCÍCIOS ANTERIORES
<b>TOTAL</b>	<b>65.500.000,00</b>



# PREFEITURA MUNICIPAL DE TACARATU

RUA PEDRO TOSCANO

10106243/0001-62

Exercício: 2020

## DESPESA ORÇADA POR GRUPO

11.411.832/0001-17  
CÂMARA MUNICIPAL DE TACARATU  
Casa Epaminôndas Carvalho Costa  
Trav. Júlio Cavalcanti Lacerda, 01  
CEP: 56-480-000 Tacaratu-PE.

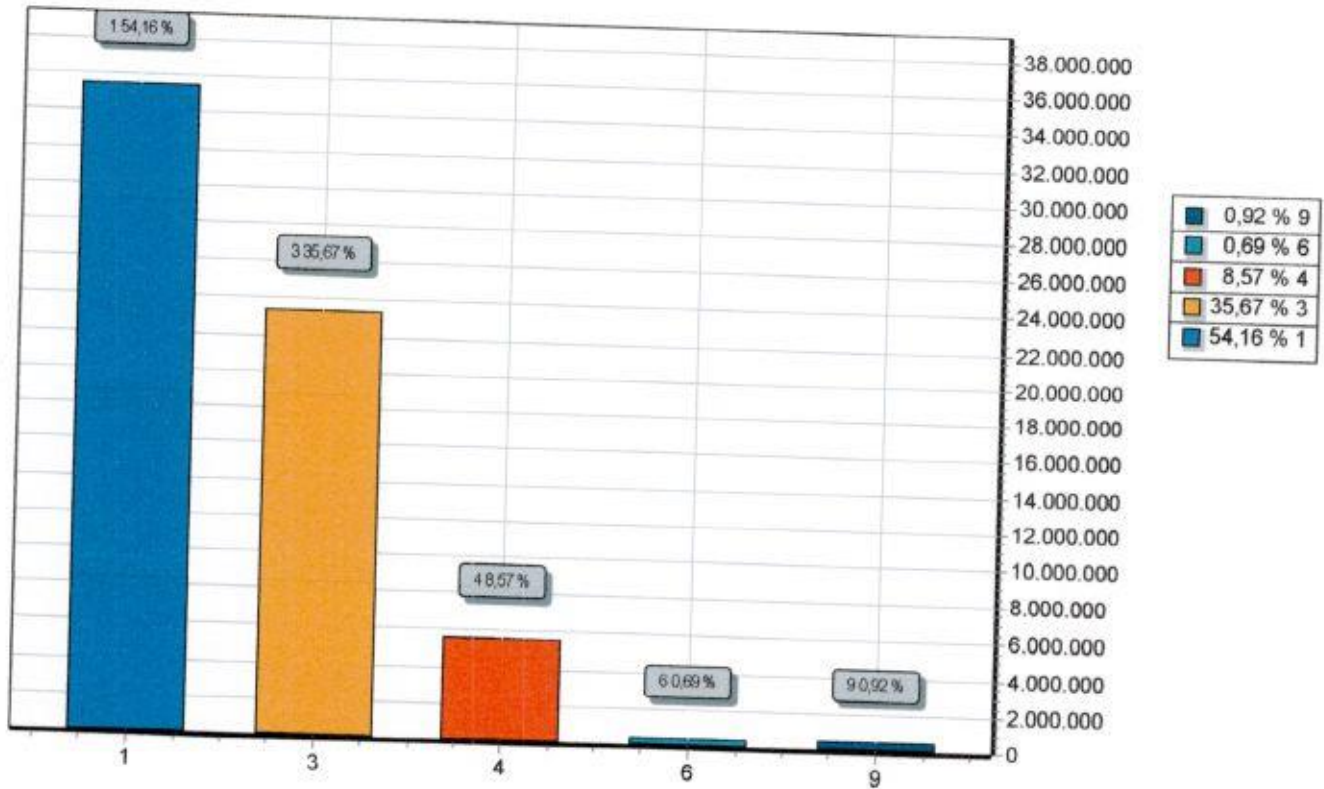

GRUPO	DOTAÇÃO
1 PESSOAL E ENCARGOS SOCIAIS	35.474.000,00
3 OUTRAS DESPESAS CORRENTES	23.362.000,00
4 INVESTIMENTOS	5.614.000,00
6 AMORTIZAÇÃO DA DÍVIDA	450.000,00
9 RESERVA DE CONTINGÊNCIA	600.000,00
<b>TOTAL</b>	<b>65.500.000,00</b>



**PREFEITURA MUNICIPAL DE TACARATU**

RUA PEDRO TOSCANO

10106243/0001-62

Exercício: 2020

**CONSOLIDADAÇÃO GERAL DA DESPESA**

**11.411.832 0001-17**

MUNICÍPIO MUNICIPAL DE TACARATU

Rua Epaminondas Carvalho Costa

Trav. Júlio Cavalcanti Lacerda, 01

CEP: 56-480-000 Tacaratu-PE.

CODIGO	ESPECIFICAÇÃO	DOTAÇÃO
100	GERAL TOTAL	1.700.000,00
001	Outros Convênios	1.700.000,00
110	GERAL	19.909.000,00
001	Recursos Próprios	19.909.000,00
200	EDUCAÇÃO	4.325.000,00
001	Salário Educação	750.000,00
002	P.N.A.E.	450.000,00
003	P.N.A.T.E.	460.000,00
004	P.D.D.E.	20.000,00
005	Caminho da Escola	800.000,00
006	Outras Transf. FNDE	645.000,00
007	Convênios Educação	1.200.000,00
210	EDUCAÇÃO GERAL	4.218.000,00
001	Educação - Recursos Próprios	4.218.000,00
260	EDUCAÇÃO - FUNDEB	18.620.000,00
001	Educação - Recursos FUNDEB	18.620.000,00
300	SAÚDE	5.631.000,00
001	Recursos Transferidos do SUS	4.421.000,00
002	Convênio Saúde	1.210.000,00
310	SAÚDE-GERAL	10.554.000,00
500	ASSISTENCIA SOCIAL	10.554.000,00
001	Recursos Transferidos do FNAS	1.025.000,00
002	Recursos Transferidos do FEAS	915.000,00
510	ASSISTENCIA SOCIAL-GERAL	110.000,00
001	ASSISTENCIA SOCIAL-RECUR. PRÓP.	1.518.000,00
		1.518.000,00



**PREFEITURA MUNICIPAL DE TACARATU**  
RUA PEDRO TOSCANO  
10106243/0001-62  
Exercício: 2020  
**CONSOLIDADO GERAL DA DESPESA**

**11.411.832/0001-17**  
CÂMARA MUNICIPAL DE TACARATU  
Casa Epaminondas Carvalho Costa  
Trav. Júlio Cavalcanti Lacerda, 01  
CEP: 56-480-000 Tacaratu-PE.

CODIGO	ESPECIFICAÇÃO	DOTAÇÃO
TOTAL		65.500.000,00

*[Handwritten signature]*



11.411.832/0001-17  
CÂMARA MUNICIPAL DE TACARATU  
Casa Epaminôndas Carvalho Costa  
Trav. Júlio Cavalcanti Lacerda, 01  
CEP: 56-480-000 Tacaratu-PE.

**PREFEITURA MUNICIPAL DE TACARATU  
ESTADO DE PERNAMBUCO**

**DEMONSTRATIVO REGIONALIZADO DO EFEITO, SOBRE AS RECEITAS E  
DESPESAS, DECORRENTE DE ISENÇÕES, ANISTIAS, REMISSÕES,  
SUBSÍDIOS E BENEFÍCIOS DE NATUREZA FINANCEIRA, TRIBUTÁRIA E  
CREDITÍCIA**

**FUNDAMENTAÇÃO**

Em conformidade ao disposto no art. 165, § 6º da Constituição Federal, o Poder Executivo Municipal esclarece que não está previsto no Orçamento Municipal para o exercício de 2020 nenhum efeito sobre receita e despesa decorrentes de isenções, anistias, remissões, subsídios e benefícios de natureza financeira, tributária e creditícia.

Por conseguinte, não há valores a demonstrar em decorrência de isenções, anistias, remissões, subsídios e benefícios de natureza financeira, tributária e creditícia, no exercício de 2020.

Tacaratu, \_\_\_\_\_, de Outubro de 2019

  
**José Gerson da Silva**  
**Prefeito Constitucional**





Codigo	Discriminação	Receita Arrecadada				Receita Prevista	
		2016	2017	2018	2019	2020	
1000.00.0.0	RECEITAS CORRENTES						
1100.00.0.0	IMPOSTOS, TAXAS E CONTRIBUIÇÕES DE IMPOSTOS	2.617.852,21	2.519.800,00	2.498.995,20			
1200.00.0.0	CONTRIBUIÇÕES	52.245,24	150.000,00	200.000,00			
1300.00.0.0	RECEITA PATRIMONIAL	239.858,88	328.000,00	647.000,00			
1600.00.0.0	RECEITA DE SERVIÇOS	69.421,90	200.000,00	200.000,00			
1700.00.0.0	TRANSFERÊNCIAS CORRENTES	42.691.332,56	54.187.000,00	57.844.204,80			
1900.00.0.0	OUTRAS RECEITAS CORRENTES	5.890.637,57	767.000,00	674.000,00			
	Sub Total	51.561.348,36	58.151.800,00	62.064.200,00	0,00	0,00	
2000.00.0.0	RECEITAS DE CAPITAL						
2100.00.0.0	OPERAÇÕES DE CRÉDITO		50.000,00	100.000,00			
2200.00.0.0	ALIENAÇÃO DE BENS		50.000,00	50.000,00			
2400.00.0.0	TRANSFERÊNCIAS DE CAPITAL	1.264.812,14	9.352.000,00	9.500.000,00			
	Sub Total	1.264.812,14	9.452.000,00	9.650.000,00	0,00	0,00	
7000.00.0.0	RECEITAS CORRENTES (INTRA)						
	Sub Total	0,00	0,00	0,00	0,00	0,00	
9000.00.0.0	(R) DEDUÇÕES DA RECEITA						
9500.00.0.0	(R) DEDUÇÕES DO FUNDEB	-4.598.833,23	-4.763.800,00	-5.384.200,00			
	Sub Total	-4.598.833,23	-4.763.800,00	-5.384.200,00	0,00	0,00	
	TOTAL	48.227.327,27	62.840.000,00	66.330.000,00	0,00	0,00	



**PREFEITURA MUNICIPAL DE TACARATU**  
RUA PEDRO TOSCANO - CNPJ:10106243/0001-62

Orçamento Programa - Exercício de 2020

**EVOLUÇÃO DA DESPESA**  
(Inc. III, Art. 22)

Quadro 10

Page 1

Codigo	Discriminação	DESPESA		
		Realizada 2018	Fixada 2019	Prevista 2020
<b>DESPESAS CORRENTES</b>				
3 1	PESSOAL E ENCARGOS SOCIAIS	29.237.590,00		
3 2	JUROS E ENCARGOS DA DÍVIDA			
3 3	OUTRAS DESPESAS CORRENTES	22.861.792,40		
	Sub Total	52.099.382,40	0,00	0,00
<b>DESPESAS DE CAPITAL</b>				
4 4	INVESTIMENTOS	12.960.617,60		
4 6	AMORTIZAÇÃO DA DÍVIDA	700.000,00		
	Sub Total	13.660.617,60	0,00	0,00
<b>RESERVA DE CONTINGÊNCIA</b>				
9 9	RESERVA DE CONTINGÊNCIA	570.000,00		
	Sub Total	570.000,00	0,00	0,00
	<b>TOTAL</b>	<b>66.330.000,00</b>	<b>0,00</b>	<b>0,00</b>

**PREFEITURA MUNICIPAL DE TACARATU**RUA PEDRO TOSCANO - CNPJ:10106243/0001-62  
Orçamento Programa - Exercício de 2020**DEMONSTRATIVO DA RECEITA E DESPESA SEGUNDO AS CATEGORIAS ECONOMICAS**  
(Inc. II, §1º, Art.2º)**11.411.832/0001-17**  
CÂMARA MUNICIPAL DE TACARATU  
Casa Epaminondas Carvalho Costa  
Trav. Júlio Cavalcanti Lacerda, 01  
CEP: 56-480-000 Tacaratu-PE. Page 1

RECEITA	R\$	R\$
RECEITAS CORRENTES		
IMPOSTOS, TAXAS E CONTRIBUIÇÕES DE MELHORIA	1.816.400,00	
CONTRIBUIÇÕES	800.000,00	
RECEITA PATRIMONIAL	131.000,00	
TRANSFERÊNCIAS CORRENTES	63.720.000,00	
OUTRAS RECEITAS CORRENTES	637.000,00	
(R) DEDUÇÕES DO FUNDEB	-7.154.400,00	
<b>SUB TOTAL</b>		<b>59.950.000,00</b>
<b>TOTAL</b>		<b>59.950.000,00</b>
SUPERAVIT DO ORÇAMENTO CORRENTE		
RECEITAS DE CAPITAL		1.114.000,00
OPERAÇÕES DE CRÉDITO		
ALIENAÇÃO DE BENS	100.000,00	
TRANSFERÊNCIAS DE CAPITAL	50.000,00	
	5.400.000,00	
<b>SUB TOTAL</b>		<b>5.550.000,00</b>
<b>TOTAL</b>		<b>6.664.000,00</b>
<b>RESUMO</b>		
RECEITAS CORRENTES	67.104.400,00	
DEDUÇÕES DA RECEITA CORRENTE	-7.154.400,00	
RECEITAS DE CAPITAL	5.550.000,00	
<b>TOTAL DE RECEITAS</b>		<b>65.500.000,00</b>
<b>TOTAL</b>		<b>65.500.000,00</b>

DESPESA	R\$	R\$
DESPESAS CORRENTES		
PESSOAL E ENCARGOS SOCIAIS	35.474.000,00	
OUTRAS DESPESAS CORRENTES	23.362.000,00	
<b>SUB TOTAL</b>		<b>58.836.000,00</b>
SUPERAVIT DO ORÇAMENTO CORRENTE		1.114.000,00
<b>TOTAL</b>		<b>59.950.000,00</b>
DESPESAS DE CAPITAL		
INVESTIMENTOS	5.614.000,00	
AMORTIZAÇÃO DA DÍVIDA	450.000,00	
<b>SUB TOTAL</b>		<b>6.064.000,00</b>
RESERVA DE CONTINGENCIA		600.000,00
<b>TOTAL</b>		<b>6.664.000,00</b>
<b>RESUMO</b>		
DESPESAS CORRENTES	58.836.000,00	
DESPESAS DE CAPITAL	6.064.000,00	
RESERVA DE CONTINGÊNCIA	600.000,00	
<b>TOTAL DE DESPESA</b>		<b>65.500.000,00</b>
<b>TOTAL</b>		<b>65.500.000,00</b>



**PREFEITURA MUNICIPAL DE TACARATU**

RUA PEDRO TOSCANO - CNPJ:10106243/0001-62

Orçamento Programa - Exercício de 2020

**DEMONSTRATIVO DA RECEITA E DESPESA SEGUNDO AS CATEGORIAS ECONOMICAS**  
(Inc. II, §1º, Art.2º)

**11.411.832/0001-17**

CÂMARA MUNICIPAL DE TACARATU

Casa Epaminondas Carvalho Costa

Trav. Júlio Cavalcanti Lacerda, Anexo 01

CEP: 56-480-000 Tacaratu-PE.

Page 2



**PREFEITURA MUNICIPAL DE TACARATU**  
RUA PEDRO TOSCANO - CNPJ:10106243/0001-62

**11.411.832/0001-17**  
CAMARA MUNICIPAL DE TACARATU  
Casa Epaminôndas Carvalho Costa  
Trav. Júlio Cavalcanti Lacerda, 01  
CEP: 56-480-000 Tacaratu-PE

Orçamento Programa - Exercício de 2020

Anexo 02  
Page 1

**RECEITAS SEGUNDO AS CATEGORIAS ECONOMICAS**

Código	Especificação	F.R.	Desdobramento	SubCategoria Fonte	Categoria Econômica
1000.00.0.0	RECEITAS CORRENTES	0.000.000			
1100.00.0.0	IMPOSTOS, TAXAS E CONTRIBUIÇÕES DE MELHORIA	0.000.000			67.104.400,00
1110.00.0.0	IMPOSTOS	0.000.000		1.816.400,00	
1113.00.0.0	IMPOSTOS SOBRE A RENDA E PROVENTOS DE QUALQUER NATUREZA	0.000.000	245.400,00	1.580.400,00	
1113.03.0.0	IMPOSTO SOBRE A RENDA - RETIDO NA FONTE	0.000.000	245.400,00		
1113.03.1.0	IMPOSTO SOBRE A RENDA - RETIDO NA FONTE - TRABALHO	0.000.000	140.000,00		
1113.03.1.1	IRRF - TRABALHO - PRINCIPAL	0.01.00	140.000,00		
1113.03.4.0	IMPOSTO SOBRE A RENDA - RETIDO NA FONTE - OUTROS RENDIMENTOS	0.000.000	105.400,00		
1113.03.4.1	IRRF - OUTROS RENDIMENTOS - PRINCIPAL	0.01.00	105.400,00		
1118.00.0.0	IMPOSTOS ESPECIFICOS DE ESTADOS, DF E MUNICIPIOS	0.000.000	1.335.000,00		
1118.01.0.0	IMPOSTOS SOBRE O PATRIMÔNIO PARA ESTADOS/DF/MUNICIPIOS	0.000.000	245.000,00		
1118.01.1.0	IMPOSTO SOBRE A PROPRIEDADE PREDIAL E TERRITORIAL URBANA	0.000.000	225.000,00		
1118.01.1.1	IPTU - PRINCIPAL	0.01.00	150.000,00		
1118.01.1.2	IPTU - MULTAS E JUROS DE MORA	0.01.00	5.000,00		
1118.01.1.3	IPTU - DIVIDA ATIVA	0.01.00	50.000,00		
1118.01.1.4	IPTU - DIVIDA ATIVA - MULTAS E JUROS DE MORA	0.01.00	20.000,00		
1118.01.4.0	IMP. TRANSMISSÃO "INTER VIVOS" DE BENS IMÓVEIS E DIREITOS	0.000.000	20.000,00		
1118.01.4.1	ITBI - PRINCIPAL	0.01.00	20.000,00		
1118.02.0.0	IMPOSTOS SOBRE A PRODUÇÃO, CIRCULAÇÃO DE MERCADORIAS E SERVI	0.000.000	1.090.000,00		
1118.02.3.0	IMPOSTO SOBRE SERVIÇOS DE QUALQUER NATUREZA	0.000.000	1.090.000,00		
1118.02.3.1	ISS - PRINCIPAL	0.01.00	1.090.000,00		
1120.00.0.0	TAXAS	0.000.000		231.000,00	
1122.00.0.0	TAXAS PELA PRESTAÇÃO DE SERVIÇOS	0.000.000	231.000,00		
1122.01.0.0	TAXAS PELA PRESTAÇÃO DE SERVIÇOS	0.000.000	231.000,00		
1122.01.1.0	TAXAS PELA PRESTAÇÃO DE SERVIÇOS	0.000.000	231.000,00		
1122.01.1.1	TAXAS PELA PRESTAÇÃO DE SERVIÇOS - PRINCIPAL	0.01.00	221.000,00		
1122.01.1.1	TAXAS PELA PRESTAÇÃO DE SERVIÇOS - PRINCIPAL	0.01.00	1.000,00		
1122.01.1.3	TAXAS PELA PRESTAÇÃO DE SERVIÇOS - DIVIDA ATIVA	0.01.00	6.000,00		
1122.01.1.4	TAXAS PRESTAÇÃO DE SERVIÇOS-DIVIDA ATIVA-MULTAS/JUROS MORA	0.01.00	3.000,00		
1130.00.0.0	CONTRIBUIÇÃO DE MELHORIA	0.000.000		5.000,00	
1138.00.0.0	CONTRIBUIÇÃO DE MELHORIA ESPECÍFICA ESTADOS/DF/MUNICIPIOS	0.000.000	5.000,00		
1138.01.0.0	C. MELHORIA P/ EXPANSÃO REDE ÁGUA POTÁVEL/ESGOTO SANITÁRIO	0.000.000	5.000,00		
1138.01.1.0	C. MELHORIA P/ EXPANSÃO REDE ÁGUA POTÁVEL/ESGOTO SANITÁRIO	0.01.00	5.000,00		
1138.01.1.1	C. MELHORIA P/ EXPANSÃO REDE ÁGUA POTÁVEL/ESGOTO - PRINCIPAL	0.000.000			
1200.00.0.0	CONTRIBUIÇÕES	0.000.000		800.000,00	
1240.00.0.0	CONTRIBUIÇÃO PARA O CUSTEIO DO SERVIÇO DE ILUMINAÇÃO PÚBLICA	0.000.000		800.000,00	
1240.00.0.0	CONTRIBUIÇÃO PARA O CUSTEIO DO SERVIÇO DE ILUMINAÇÃO PÚBLICA	0.000.000	800.000,00		
1240.00.1.0	CONTRIBUIÇÃO PARA O CUSTEIO DO SERVIÇO DE ILUMINAÇÃO PÚBLICA	0.000.000	800.000,00		
1240.00.1.1	CONTRIB. CUSTEIO SERVIÇO ILUMINAÇÃO PÚBLICA - PRINCIPAL	0.01.00	800.000,00		
1300.00.0.0	RECEITA PATRIMONIAL	0.000.000		131.000,00	
1320.00.0.0	VALORES MOBILIÁRIOS	0.000.000		131.000,00	
1321.00.0.0	JUROS E CORREÇÕES MONETÁRIAS	0.000.000	131.000,00		
1321.00.1.0	REMUNERAÇÃO DE DEPÓSITOS BANCÁRIOS	0.000.000	131.000,00		
1321.00.1.1	REMUNERAÇÃO DE DEPÓSITOS BANCÁRIOS - PRINCIPAL	0.01.00	21.000,00		
1321.00.1.1	REMUNERAÇÃO DE DEPÓSITOS BANCÁRIOS - PRINCIPAL	0.01.00	5.000,00		
1321.00.1.1	REMUNERAÇÃO DE DEPÓSITOS BANCÁRIOS - PRINCIPAL	0.01.00	5.000,00		
1321.00.1.1	REMUNERAÇÃO DE DEPÓSITOS BANCÁRIOS - PRINCIPAL	0.05.07	45.000,00		
1321.00.1.1	REMUNERAÇÃO DE DEPÓSITOS BANCÁRIOS - PRINCIPAL	0.05.10	20.000,00		
1321.00.1.1	REMUNERAÇÃO DE DEPÓSITOS BANCÁRIOS - PRINCIPAL	0.05.12	10.000,00		
1321.00.1.1	REMUNERAÇÃO DE DEPÓSITOS BANCÁRIOS - PRINCIPAL	1.05.09	20.000,00		
1700.00.0.0	TRANSFERÊNCIAS CORRENTES	0.000.000		63.720.000,00	
1710.00.0.0	TRANSFERÊNCIAS DA UNIÃO E DE SUAS ENTIDADES	0.000.000		36.160.000,00	
1718.00.0.0	TRANSF. DA UNIÃO - ESPECÍFICAS DE ESTADOS, DF E MUNIC	0.000.000	36.160.000,00		
1718.01.0.0	PARTICIPAÇÃO NA RECEITA DA UNIÃO				



**PREFEITURA MUNICIPAL DE TACARATU**

RUA PEDRO TOSCANO - CNPJ:10106243/0001-62

11.411.832 0001-1  
CÂMARA MUNICIPAL DE TACARATU  
Casa Epaminondas Carvalho Costa  
Trav. Júlio Cavalcanti Lacerda, 01  
CEP: 56-480-000 Tacaratu-PE

Anexo 02  
Page 2

Orçamento Programa - Exercício de 2020

**RECEITAS SEGUNDO AS CATEGORIAS ECONOMICAS**

Código	Especificação	F.R.	Desdobramento	SubCategoria Fonte	Categoria Econômica
1718.01.2.0	COTA-PARTE DO FUNDO DE PARTIC.DOS MUNIC. - COTA MENSAL	0.000.000	26.402.000,00		
1718.01.2.1	COTA-PARTE DO FPM - COTA MENSAL - PRINCIPAL	0.000.000	24.500.000,00		
1718.01.3.0	COTA-PARTE FUNDO DE PARTIC. MUNIC. - 1% COTA DEZEMBRO	0.01.00	24.500.000,00		
1718.01.3.1	COTA-PARTE DO FPM-1% COTA-DEZEMBRO - PRINCIPAL	0.000.000	950.000,00		
1718.01.4.0	COTA-PARTE FUNDO DE PARTIC.DOS MUNIC. - 1% COTA JULHO	0.01.00	950.000,00		
1718.01.4.1	COTA-PARTE DO FPM-1% COTA-JULHO - PRINCIPAL	0.000.000	950.000,00		
1718.01.5.0	COTA-PARTE DO IMP.SOBRE A PROP.TERRIT. RURAL	0.01.00	950.000,00		
1718.01.5.1	COTA-PARTE DO IMPOSTO-PROPRIED.TERRIT.RURAL-PRINCIPAL	0.000.000	2.000,00		
1718.02.0.0	TRANSF.COMPENS.FINANC.PELA EXPLORAÇ DE REC.NATURAIS	0.01.00	2.000,00		
1718.02.1.0	COTA-PARTE DA COMPENS.FINANCEIRA DE RECURSOS HIDRICOS	0.000.000	352.000,00		
1718.02.1.1	COTA-PARTE DA COMP.FINANC.RECURSOS HIDRICOS - PRINCIPAL	0.000.000	10.000,00		
1718.02.2.0	COTA-PARTE DA COMPENS.FINANC.DE REC.MINERAIS -CFEM	0.01.00	10.000,00		
1718.02.2.1	COTA-PARTE DA CFEM-PRINCIPAL	0.000.000	2.000,00		
1718.02.6.0	COTA-PARTE DO FUNDO ESPECIAL DO PETRÓLEO - FEP	0.01.00	2.000,00		
1718.02.6.1	COTA-PARTE DO FUNDO ESPECIAL DO PETRÓLEO - FEP - PRINCIPAL	0.000.000	340.000,00		
1718.03.0.0	TRANSF.RECURS.SUS-FUNDO A FUNDO-CUSTEIO SERV.PUB.SAUDE	0.01.00	340.000,00		
1718.03.1.0	TRANSFERÊNCIA DE RECURSOS DO SUS - ATENÇÃO BÁSICA	0.000.000	3.511.000,00		
1718.03.1.1	TRANSF.RECURSOS DO SUS - ATENção Básica - PRINCIPAL	0.000.000	2.780.000,00		
1718.03.2.0	TRANSF.SUS - ATENÇÃO MÉDIA/ALTA COMPLEX.AMB E HOSPITALAR	0.05.10	2.780.000,00		
1718.03.2.1	SUS-ATENção Média E ALTA COMPLEX. AMB E HOSPIT-PRINCIPAL	0.000.000	431.000,00		
1718.03.3.0	TRANSFERÊNCIA DE RECURSOS DO SUS - VIGILÂNCIA EM SAÚDE	0.05.10	431.000,00		
1718.03.3.1	TRANSF.SUS - VIGILÂNCIA EM SAÚDE - PRINCIPAL	0.000.000	140.000,00		
1718.03.4.0	TRANSF. DE RECURSOS DO SUS - ASSISTÊNCIA FARMACÊUTICA	0.05.10	140.000,00		
1718.03.4.1	TRANSF DE RECURSOS SUS - ASSIST.FARMACêUTICA-PRINCIPAL	0.000.000	160.000,00		
1718.05.0.0	TRANSFER DE RECURSOS DO FUNDO NAC. DESENV.EDUCAÇÃO FNDE	0.05.10	160.000,00		
1718.05.1.0	TRANSFERÊNCIAS DO SALÁRIO-EDUCAÇÃO	0.000.000	1.780.000,00		
1718.05.1.1	TRANSFERÊNCIAS DO SALÁRIO-EDUCAÇÃO - PRINCIPAL	0.000.000	750.000,00		
1718.05.2.0	TRANSF. DIRETAS-FNDE REF. PROG.DINHEIRO DIRETO NA ESC-PDDE	0.05.02	750.000,00		
1718.05.2.1	TRANSF.DIRETAS DO FNDE- PROGRAMA PDDE-PRINCIPAL	0.000.000	20.000,00		
1718.05.3.0	TRANSF.DIRETAS DO FNDE REF.PROG.NAC. ALIM. ESCOLAR-PNAE	0.05.05	20.000,00		
1718.05.3.1	TRANSF. DIRETAS DO FNDE - PROGRAMA PNAE - PRINCIPAL	0.000.000	450.000,00		
1718.05.4.0	TRANSFER FNDE REF. AO PROG.NAC.APOIO TRANSP.ESCOLAR-PNATE	0.05.03	450.000,00		
1718.05.4.1	TRANSF. DIRETAS DO FNDE - PROGRAMA PNATE - PRINCIPAL	0.000.000	460.000,00		
1718.05.9.0	OUTRAS TRANSF.DIRETAS DO FUNDO NAC DO DESENV.DA EDUC. FNDE	0.05.04	460.000,00		
1718.05.9.1	OUTRAS TRANSF.DIRETAS DO FNDE - PRINCIPAL	0.000.000	100.000,00		
1718.06.0.0	TRANSFERÊNCIA FINANCEIRA ICMS - DESONERAÇÃO - L.C. Nº 87/96	0.05.07	100.000,00		
1718.06.1.0	TRANSFERÊNCIA FINANCEIRA ICMS - DESONERAÇÃO - L.C. Nº 87/96	0.000.000	10.000,00		
1718.06.1.1	TRANSF.FINANC.ICMS - DESONERAção - L.C. Nº 87/96 - PRINCIPAL	0.000.000	10.000,00		
1718.09.0.0	FUNDEB	0.01.00	10.000,00		
1718.09.1.0	TRANSF. RECURSOS COMPLEMENTAÇÃO DA UNIÃO AO FUNDEB	0.000.000	2.100.000,00		
1718.09.1.1	TRANSF.COMPLEMENTAção DA UNIÃO AO FUNDEB-PRINCIPAL	0.000.000	2.100.000,00		
1718.10.0.0	TRANSFERÊNCIAS DE CONVênIOS DA UNIÃO E DE SUAS ENTIDADES	0.05.09	2.100.000,00		
1718.10.1.0	TRANSFERÊNCIAS DE CONVênIOS DA UNIÃO PARA O SUS	0.000.000	300.000,00		
1718.10.1.1	TRANSF.CONVênIOS DA UNIÃO PARA O SUS - PRINCIPAL	0.000.000	200.000,00		
1718.10.2.0	TRANSF DE CONV.DA UNIÃO DESTINADOS A PROG EDUCACAO	0.05.11	200.000,00		
		0.000.000	100.000,00		



**PREFEITURA MUNICIPAL DE TACARATU**  
RUA PEDRO TOSCANO - CNPJ:10106243/0001-62

**11.411.832/0001-1**  
CÂMARA MUNICIPAL DE TACARATU  
Casa Epaminondas Carvalho Costa  
Trav. Júlio Cavalcanti Lacerda, 0.  
CEP: 56-480-000 Tacaratu-PE.

Anexo 02  
Page 3

Orçamento Programa - Exercício de 2020

**RECEITAS SEGUNDO AS CATEGORIAS ECONOMICAS**

Código	Especificação	F.R.	Desdobramento	SubCategoria Fonte	Categoria Econômica
1718.10.2.1	TRANSF. CONVÊNIO DA UNIÃO DEST. PROG. EDUCAÇÃO-PRINCIPAL	0.05.08	100.000,00		
1718.12.0.0	TRANSF. DE RECURSOS DO FUNDO NACIONAL DE ASSIST. SOCIAL	0.000.000	905.000,00		
1718.12.1.0	TRANSFERÊNCIAS DE RECURSOS DO FNAS	0.000.000	905.000,00		
1718.12.1.1	TRANSFERÊNCIAS DE RECURSOS DO FNAS - PRINCIPAL	0.05.12	905.000,00		
1718.99.0.0	OUTRAS TRANSFERÊNCIAS DA UNIÃO	0.000.000	800.000,00		
1718.99.1.0	OUTRAS TRANSFERÊNCIAS DA UNIÃO	0.000.000	800.000,00		
1718.99.1.1	OUTRAS TRANSFERÊNCIAS DA UNIÃO - PRINCIPAL	0.01.00	800.000,00		
1720.00.0.0	TRANSF. DOS EST. E DO DISTRITO FEDERAL E DE SUAS ENT.	0.000.000		13.060.000,00	
1728.00.0.0	TRANSFERÊNCIAS DOS ESTADOS - ESPECIFICAS DE ESTADOS, DF E MU	0.000.000	13.060.000,00		
1728.01.0.0	PARTICIPAÇÃO NA RECEITA DOS ESTADOS	0.000.000	11.400.000,00		
1728.01.1.0	COTA-PARTE DO ICMS	0.000.000	10.300.000,00		
1728.01.1.1	COTA-PARTE DO ICMS - PRINCIPAL	0.01.00	10.300.000,00		
1728.01.2.0	COTA-PARTE DO IPVA	0.000.000	900.000,00		
1728.01.2.1	COTA-PARTE DO IPVA - PRINCIPAL	0.01.00	900.000,00		
1728.01.3.0	COTA-PARTE DO IPI - MUNICIPIOS	0.000.000	60.000,00		
1728.01.3.1	COTA-PARTE DO IPI - MUNICIPIOS - PRINCIPAL	0.01.00	60.000,00		
1728.01.4.0	COTA-PARTE DA CONTRIBUIÇÃO DE CIDE	0.000.000	40.000,00		
1728.01.4.1	COTA-PARTE DA CONTRIBUIÇÃO DA CIDE - PRINCIPAL	0.01.00	40.000,00		
1728.01.5.0	OUTRAS PARTICIPAÇÕES NA RECEITA DOS ESTADOS	0.000.000	100.000,00		
1728.01.5.1	OUTRAS PARTICIPAÇÕES NA RECEITA DOS ESTADOS - PRINCIPAL	0.01.00	100.000,00		
1728.03.0.0	TRANSF. REC. DO ESTADO PROG. DE SAÚDE FUNDO A FUNDO	0.000.000	500.000,00		
1728.03.1.0	TRANSF. REC. DO ESTADO PROG. DE SAÚDE FUNDO A FUNDO	0.000.000	500.000,00		
1728.03.1.1	TRANSF. REC. EST. PROG. SAÚDE FUNDO A FUNDO - PRINCIPAL	0.02.10	500.000,00		
1728.07.0.0	TRANSFERÊNCIAS DE ESTADOS DESTINADAS à ASSISTÊNCIA SOCIAL	0.000.000	10.000,00		
1728.07.1.0	TRANSFERÊNCIAS DE ESTADOS DESTINADAS à ASSISTÊNCIA SOCIAL	0.000.000	10.000,00		
1728.07.1.1	TRANSF. ESTADOS DESTINADAS à ASSISTÊNCIA SOCIAL - PRINCIPAL	0.02.13	10.000,00		
1728.10.0.0	TRANSF. DE CONVÊNIO DOS EST. E DO DIST. FED. E DE SUAS ENT.	0.000.000	1.100.000,00		
1728.10.2.0	TRANSF. DE CONV. ESTADOS DEST. PROGRAMA DE EDUCAÇÃO	0.000.000	900.000,00		
1728.10.2.1	TRANSF. DE CONVÊNIO ESTADOS DEST. A PROG. EDUCAÇÃO-PRINCIPAL	0.02.06	800.000,00		
1728.10.2.1	TRANSF. DE CONVÊNIO ESTADOS DEST. A PROG. EDUCAÇÃO-PRINCIPAL	0.02.08	100.000,00		
1728.10.9.0	OUTRAS TRANSFERÊNCIAS DE CONVÊNIO DOS ESTADOS	0.000.000	200.000,00		
1728.10.9.1	OUTRAS TRANSFERÊNCIAS DE CONVÊNIO DOS ESTADOS - PRINCIPAL	0.02.01	100.000,00		
1728.10.9.1	OUTRAS TRANSFERÊNCIAS DE CONVÊNIO DOS ESTADOS - PRINCIPAL	0.02.13	100.000,00		
1728.99.0.0	OUTRAS TRANSFERÊNCIAS DOS ESTADOS	0.000.000	50.000,00		
1728.99.1.0	OUTRAS TRANSFERÊNCIAS DOS ESTADOS	0.000.000	50.000,00		
1728.99.1.1	OUTRAS TRANSFERÊNCIAS DOS ESTADOS - PRINCIPAL	0.01.00	50.000,00		
1750.00.0.0	TRANSFERÊNCIAS DE OUTRAS INSTITUIÇÕES PÚBLICAS	0.000.000		14.500.000,00	
1758.00.0.0	TRANSF. OUT. INSTITUIÇÕES PÚB. - EST/DF/MUN	0.000.000	14.500.000,00		
1758.01.0.0	TRANSF. DE RECURSOS DO FUNDO DE MANUTENÇÃO DO FUNDEB	0.000.000	14.500.000,00		
1758.01.1.0	TRANSFERÊNCIAS DE RECURSOS DO FUNDEB	0.000.000	14.500.000,00		
1758.01.1.1	TRANSFERÊNCIAS DE RECURSOS DO FUNDEB - PRINCIPAL	0.05.09	14.500.000,00		
1900.00.0.0	OUTRAS RECEITAS CORRENTES	0.000.000		637.000,00	
1910.00.0.0	MULTAS ADMINISTRATIVAS, CONTRATUAIS E JUDICIAIS	0.000.000		12.000,00	
1910.01.0.0	MULTAS PREVISTAS EM LEGISLAÇÃO ESPECIFICA	0.000.000	12.000,00		
1910.01.1.0	MULTAS PREVISTAS EM LEGISLAÇÃO ESPECIFICA	0.000.000	12.000,00		
1910.01.1.2	MULTAS PREVISTAS EM LEGISLAÇÃO ESPECIFICA - MULTAS E JUROS D	0.01.00	10.000,00		
1910.01.1.4	MULTAS PREVISTAS EM LEGISLAÇÃO ESPECIFICA - DÍVIDA ATIVA-MUL	0.01.00	2.000,00		
1920.00.0.0	INDENIZAÇÕES, RESTITUIÇÕES E RESSARCIMENTOS	0.000.000		620.000,00	
1928.00.0.0	INDENIZAÇÕES, RESTIT. E RESSARCIMENTOS - ESPECIFICAS E/DF/MUN	0.000.000	620.000,00		
1928.02.0.0	RESTITUIÇÕES - ESPECIFICAS PARA ESTADOS/DF/MUNICIPIOS	0.000.000	620.000,00		
1928.02.9.0	OUTRAS RESTITUIÇÕES - ESPECIFICAS PARA EST/DF/MUN	0.000.000	620.000,00		



**PREFEITURA MUNICIPAL DE TACARATU**  
RUA PEDRO TOSCANO - CNPJ:10106243/0001-62

**11.411.832/0001-17**  
CÂMARA MUNICIPAL DE TACARATU  
Casa Epaminôndas Carvalho Costa  
Trav. Júlio Cavalcanti Lacerda, 01  
CEP: 56-480-000 Tacaratu-PE.

Anexo 02  
Page 4

Orçamento Programa - Exercício de 2020

**RECEITAS SEGUNDO AS CATEGORIAS ECONOMICAS**

Código	Especificação	F.R.	Desdobramento	SubCategoria Fonte	Categoria Econômica
1928.02.9.1	OUTRAS RESTITUIÇÕES - ESPEC. PARA EST/DF/MUN. - PRINCIPAL	0.01.00	10.000,00		
1928.02.9.1	OUTRAS RESTITUIÇÕES - ESPEC. PARA EST/DF/MUN. - PRINCIPAL	0.01.00	600.000,00		
1928.02.9.1	OUTRAS RESTITUIÇÕES - ESPEC. PARA EST/DF/MUN. - PRINCIPAL	0.01.00	5.000,00		
1928.02.9.1	OUTRAS RESTITUIÇÕES - ESPEC. PARA EST/DF/MUN. - PRINCIPAL	0.01.00	5.000,00		
1990.00.0.0	DEMAIS RECEITAS CORRENTES	0.000.000		5.000,00	
1990.99.0.0	OUTRAS RECEITAS	0.000.000	5.000,00		
1990.99.1.0	OUTRAS RECEITAS - PRIMÁRIAS	0.000.000	5.000,00		
1990.99.1.1	OUTRAS RECEITAS - PRIMÁRIAS - PRINCIPAL	0.01.00	5.000,00		
2000.00.0.0	RECEITAS DE CAPITAL	0.000.000			5.550.000,00
2100.00.0.0	OPERAÇÕES DE CRÉDITO	0.000.000			
2110.00.0.0	OPERAÇÕES DE CRÉDITO - MERCADO INTERNO	0.000.000		100.000,00	
2118.00.0.0	OPERAÇÕES DE CRÉDITO - MERC. INTERNO - EST./DF/MUN.	0.000.000	100.000,00	100.000,00	
2118.01.0.0	OPERAÇÕES DE CRÉDITO - MERC. INTERNO - EST./DF/MUN.	0.000.000	100.000,00		
2118.01.5.0	OPERAÇÕES CRÉD.INTER. PROG.MODERNIZAÇÃO ADM PUB	0.000.000	100.000,00		
2118.01.5.1	OPERAÇ CRÉDITO INT PROGRAMAS MODERNIZAÇÃO-PRINCIPAL	0.01.00	100.000,00		
2200.00.0.0	ALIENAÇÃO DE BENS	0.000.000		50.000,00	
2210.00.0.0	ALIENAÇÃO DE BENS MÓVEIS	0.000.000		50.000,00	
2213.00.0.0	ALIENAÇÃO DE BENS MÓVEIS E SEMOVENTES	0.000.000	50.000,00		
2213.00.1.0	ALIENAÇÃO DE BENS MÓVEIS E SEMOVENTES	0.000.000	50.000,00		
2213.00.1.1	ALIENAÇÃO DE BENS MÓVEIS E SEMOVENTES - PRINCIPAL	0.01.00	50.000,00		
2400.00.0.0	TRANSFERÊNCIAS DE CAPITAL	0.000.000		5.400.000,00	
2410.00.0.0	TRANSFERÊNCIAS DA UNIÃO E DE SUAS ENTIDADES	0.000.000		3.500.000,00	
2418.00.0.0	TRANSFERÊNCIAS DA UNIÃO-ESPECIFICAS DE EST, DF E MUN	0.000.000	3.500.000,00		
2418.03.0.0	TRANSF REC. - SUS-BLOCO CUSTEIO AÇÕES SERV.PUB. SAÚDE	0.000.000	900.000,00		
2418.03.1.0	TRANSFERÊNCIA DE RECURSOS DO SUS - ATENÇÃO BÁSICA	0.000.000	900.000,00		
2418.03.1.1	TRANSF. DE RECURSOS DO SUS - ATENÇÃO BÁSICA - PRINCIPAL	0.05.10	900.000,00		
2418.05.0.0	TRANSF REC. DESTINADOS A PROGRAMAS DE EDUCAÇÃO	0.000.000	500.000,00		
2418.05.9.0	OUTRAS TRANSF. DESTINADAS A PROGRAMAS DE EDUCAÇÃO	0.000.000	500.000,00		
2418.05.9.1	OUTRAS TRANSF DESTINADAS A PROG.EDUC. - PRINCIPAL	0.05.07	500.000,00		
2418.10.0.0	TRANSFERÊNCIA DE CONVÊNIO DA UNIÃO E DE SUAS ENTIDADES	0.000.000	1.600.000,00		
2418.10.1.0	TRANSFERÊNCIAS DE CONVÊNIO DA UNIÃO PARA O SUS	0.000.000	200.000,00		
2418.10.1.1	TRANSF DE CONVÊNIO DA UNIÃO PARA O SUS-PRINCIPAL	0.05.11	200.000,00		
2418.10.2.0	TRANSF.DE CONVÊNIO DA UNIÃO DESTIN A PROG. EDUCAÇÃO	0.000.000	400.000,00		
2418.10.2.1	TRANSF CONVÊNIO UNIÃO DESTIN. A PROG. EDUCAÇÃO-PRINCIPAL	0.05.08	400.000,00		
2418.10.7.0	TRANSF CONV. DA UNIÃO DEST.PROG INFRAEST. TRANSPORTE	0.000.000	500.000,00		
2418.10.7.1	TRANSF CONV UNIÃO DEST.PROG. INFRA TRANSPORTE-PRINCIPAL	0.05.01	500.000,00		
2418.10.9.0	OUTRAS TRANSFERÊNCIAS DE CONVÊNIO DA UNIÃO	0.000.000	500.000,00		
2418.10.9.1	OUTRAS TRANSFERÊNCIAS DE CONVÊNIO DA UNIÃO - PRINCIPAL	0.05.01	500.000,00		
2418.99.0.0	OUTRAS TRANSFERÊNCIAS DA UNIÃO	0.000.000	500.000,00		
2418.99.1.0	OUTRAS TRANSFERÊNCIAS DA UNIÃO	0.000.000	500.000,00		
2418.99.1.1	OUTRAS TRANSFERÊNCIAS DA UNIÃO - PRINCIPAL	0.01.00	500.000,00		
2420.00.0.0	TRANSF ESTADOS E DO DISTRITO FEDERAL E DE SUAS ENTIDADES	0.000.000		1.900.000,00	
2428.00.0.0	TRANSF ESTADOS E DO DISTRITO FEDERAL E DE SUAS ENTIDADES	0.000.000	1.900.000,00		
2428.03.0.0	TRANSFERÊNCIAS DE RECURSOS DO SISTEMA ÚNICO DE SAÚDE - SUS	0.000.000	300.000,00		
2428.03.1.0	TRANSFERÊNCIAS DE RECURSOS DO SISTEMA ÚNICO DE SAÚDE - SUS	0.000.000	300.000,00		
2428.03.1.1	TRANSF. RECURSOS DO SISTEMA ÚNICO DE SAÚDE - SUS - PRINCIPAL	0.02.10	300.000,00		
2428.10.0.0	TRANSF CONVÊNIO DOS ESTADOS E DO DIST.FED E DE SUAS ENT.	0.000.000	1.200.000,00		
2428.10.2.0	TRANSF CONVÊNIO DOS ESTADOS DESTINADAS A PROG. EDUCAÇÃO	0.000.000	600.000,00		
2428.10.2.1	TRANSF. CONV DOS ESTADOS DEST. A PROG. EDUCAÇÃO- PRINCIPAL	0.02.08	600.000,00		





**PREFEITURA MUNICIPAL DE TACARATU**  
RUA PEDRO TOSCANO - CNPJ:10106243/0001-62

**11.411.832/0001-17**  
CÂMARA MUNICIPAL DE TACARATU  
Casa Epaminôndas Carvalho Costa  
Trav. Júlio Cavalcanti Lacerda, 01  
CEP: 56-480-000 Tacaratu-PE.

Anexo 02  
Page 5

Orçamento Programa - Exercício de 2020

**RECEITAS SEGUNDO AS CATEGORIAS ECONOMICAS**

Código	Especificação	F.R.	Desdobramento	SubCategoria Fonte	Categoria Econômica
2428.10.9.0	OUTRAS TRANSFERÊNCIAS DE CONVÊNIO DOS ESTADOS	0.000.000	600.000,00		
2428.10.9.1	OUTRAS TRANSF CONVÊNIO DOS ESTADOS - PRINCIPAL	0.02.01	600.000,00		
2428.99.0.0	OUTRAS TRANSFERÊNCIAS DOS ESTADOS	0.000.000	400.000,00		
2428.99.1.0	OUTRAS TRANSFERÊNCIAS DOS ESTADOS	0.000.000	400.000,00		
2428.99.1.1	OUTRAS TRANSFERÊNCIAS DOS ESTADOS - PRINCIPAL	0.01.00	400.000,00		
9000.00.0.0	(R) DEDUÇÕES DA RECEITA				
9500.00.0.0	(R) DEDUÇÕES DO FUNDEB	0.000.000			-7.154.400,00
9510.00.0.0	(R) DEDUÇÕES DO FUNDEB	0.000.000		-7.154.400,00	
9510.00.0.0	(R) DEDUÇÕES DO FUNDEB	0.000.000	-7.154.400,00		
9510.00.0.0	(R) DEDUÇÕES DO FUNDEB	0.000.000		-7.154.400,00	
9510.00.0.0	(R) DEDUÇÕES DO FUNDEB	0.01.00	-7.154.400,00		
Total das Receitas (exceto Intra-Orçamentárias)					65.500.000,00

**TOTALIZAÇÃO DAS RECEITAS POR CATEGORIA ECONOMICA**

RECEITA CORRENTE

59.950.000,00

RECEITA DE CAPITAL

5.550.000,00

Total Geral das Receitas

65.500.000,00



### NATUREZA DA DESPESA - CONSOLIDAÇÃO GERAL

Código	Especificação	Elemento	Modalidade	Grupo	Categoria Econômica
30.00.00	DESPESAS CORRENTES				
31.00.00	PESSOAL E ENCARGOS SOCIAIS				
31.90.00	APLICAÇÕES DIRETAS			35.474.000,00	58.838.000,00
31.90.01	APOSENTADORIAS, RESERVA REMUNERADA E REFORMAS		35.474.000,00		
31.90.03	PENSÕES	66.000,00			
31.90.04	CONTRATAÇÃO POR TEMPO DETERMINADO	30.000,00			
31.90.11	VENCIMENTOS E VANTAGENS FIXAS - PESSOAL CIVIL	10.279.000,00			
31.90.13	OBRIGAÇÕES PATRONAIS	19.044.000,00			
31.90.91	SENTENÇAS JUDICIAIS	6.023.000,00			
31.90.92	DESPESAS DE EXERCÍCIOS ANTERIORES	15.000,00			
31.90.94	INDENIZAÇÕES E RESTITUIÇÕES TRABALHISTAS	10.000,00			
33.00.00	OUTRAS DESPESAS CORRENTES	7.000,00			
33.50.00	TRANSFERÊNCIAS A INSTITUIÇÕES PRIVADAS SEM FINS LUCRATIVOS			23.362.000,00	
33.50.41	CONTRIBUIÇÕES		218.000,00		
33.50.43	SUBVENÇÕES SOCIAIS	211.000,00			
33.72.00	TRANSFERÊNCIA A CONSÓRCIOS PÚBLICOS	7.000,00			
33.72.00	RATEIO PELA PARTICIPAÇÃO EM CONSÓRCIO PÚBLICO		95.000,00		
33.72.30	Execução Orçamentária Delegada a Consórcios Públicos	95.000,00			
33.72.36	MATERIAL DE CONSUMO		15.000,00		
33.72.39	OUTROS SERVIÇOS DE TERCEIROS - PESSOA FÍSICA	5.000,00			
33.90.00	OUTROS SERVIÇOS DE TERCEIROS - PESSOA JURÍDICA	5.000,00			
33.90.00	APLICAÇÕES DIRETAS	5.000,00			
33.90.14	DIÁRIAS - CIVIL		23.034.000,00		
33.90.18	AUXÍLIO FINANCEIRO A ESTUDANTES	723.000,00			
33.90.30	MATERIAL DE CONSUMO	1.000,00			
33.90.31	PREMIAÇÕES CULTURAIS, ARTÍSTICAS, CIENTÍFICAS, DESPORTIVAS E	6.783.000,00			
33.90.32	MATERIAL, BEM OU SERVIÇO PARA DISTRIBUIÇÃO GRATUITA	17.000,00			
33.90.33	PASSAGENS E DESPESAS COM LOCOMOÇÃO	78.000,00			
33.90.35	SERVIÇOS DE CONSULTORIA	76.000,00			
33.90.36	OUTROS SERVIÇOS DE TERCEIROS - PESSOA FÍSICA	471.000,00			
33.90.39	OUTROS SERVIÇOS DE TERCEIROS - PESSOA JURÍDICA	2.010.000,00			
33.90.41	CONTRIBUIÇÕES	12.083.000,00			
33.90.47	OBRIGAÇÕES TRIBUTÁRIAS E CONTRIBUTIVAS	5.000,00			
33.90.48	OUTROS AUXÍLIOS FINANCEIROS A PESSOA FÍSICA	600.000,00			
33.90.91	SENTENÇAS JUDICIAIS	17.000,00			
33.90.92	DESPESAS DE EXERCÍCIOS ANTERIORES	50.000,00			
33.90.93	INDENIZAÇÕES E RESTITUIÇÕES	12.000,00			
40.00.00	DESPESAS DE CAPITAL	108.000,00			
44.00.00	INVESTIMENTOS				6.064.000,00
44.90.00	APLICAÇÕES DIRETAS			5.614.000,00	
44.90.51	OBRAS E INSTALAÇÕES		5.614.000,00		
44.90.52	EQUIPAMENTOS E MATERIAL PERMANENTE	3.750.000,00			
44.90.61	AQUISIÇÃO DE IMÓVEIS	1.744.000,00			
46.00.00	AMORTIZAÇÃO DA DÍVIDA	120.000,00			
46.90.00	APLICAÇÕES DIRETAS			450.000,00	
46.90.71	PRINCIPAL DA DÍVIDA CONTRATUAL RESGATADA		450.000,00		
90.00.00	RESERVA DE CONTINGÊNCIA	450.000,00			
99.00.00	RESERVA DE CONTINGÊNCIA				600.000,00
99.99.00	A DEFINIR			600.000,00	
99.99.99	A CLASSIFICAR	600.000,00	600.000,00		
<b>TOTAL</b>					<b>65.500.000,00</b>



**PREFEITURA MUNICIPAL DE TACARATU**  
RUA PEDRO TOSCANO - CNPJ:10106243/0001-62

**11.411.832/0001-17**  
CÂMARA MUNICIPAL DE TACARATU  
Casa Epaminôndas Carvalho Costa  
Trav. Júlio Cavalcanti Lacerda, 01  
CEP: 56-480-000 - Tacaratu - PE

Exercício de 2020  
Anexo 02  
Page 1

### NATUREZA DA DESPESA POR ORGÃO

PODER ORGÃO	01 PODER LEGISLATIVO 01 CORPO DELIBERATIVO E SECRETARIA DA CÂMARA					
Código	Especificação	F.R.	Elemento	Modalidade	Grupo	Categoria Económica
3.0.00.00	DESPESAS CORRENTES	0.000.000				
3.1.00.00	PESSOAL E ENCARGOS SOCIAIS	0.000.000				2.775.000,00
3.1.90.00	APLICAÇÕES DIRETAS	0.000.000			2.125.000,00	
3.1.90.01	APOSENTADORIAS, RESERVA REMUNERADA E REFORMAS	0.01.00	45.000,00	2.125.000,00		
3.1.90.03	PENSÕES	0.01.00	30.000,00			
3.1.90.04	CONTRATAÇÃO POR TEMPO DETERMINADO	0.01.00	10.000,00			
3.1.90.11	VENCIMENTOS E VANTAGENS FIXAS - PESSOAL CIVIL	0.01.00	1.600.000,00			
3.1.90.13	OBRIGAÇÕES PATRONAIS	0.01.00	440.000,00			
3.3.00.00	OUTRAS DESPESAS CORRENTES	0.000.000				
3.3.90.00	APLICAÇÕES DIRETAS	0.000.000			650.000,00	
3.3.90.14	DIÁRIAS - CIVIL	0.01.00	200.000,00	650.000,00		
3.3.90.30	MATERIAL DE CONSUMO	0.01.00	55.000,00			
3.3.90.33	PASSAGENS E DESPESAS COM LOCOMOÇÃO	0.01.00	60.000,00			
3.3.90.35	SERVIÇOS DE CONSULTORIA	0.01.00	90.000,00			
3.3.90.36	OUTROS SERVIÇOS DE TERCEIROS - PESSOA FÍSICA	0.01.00	15.000,00			
3.3.90.39	OUTROS SERVIÇOS DE TERCEIROS - PESSOA JURÍDICA	0.01.00	160.000,00			
3.3.90.92	DESPESAS DE EXERCÍCIOS ANTERIORES	0.01.00	2.000,00			
3.3.90.93	INDENIZAÇÕES E RESTITUIÇÕES	0.01.00	68.000,00			
4.0.00.00	DESPESAS DE CAPITAL	0.000.000				
4.4.00.00	INVESTIMENTOS	0.000.000				160.000,00
4.4.90.00	APLICAÇÕES DIRETAS	0.000.000			160.000,00	
4.4.90.51	OBRAS E INSTALAÇÕES	0.01.00	100.000,00	160.000,00		
4.4.90.52	EQUIPAMENTOS E MATERIAL PERMANENTE	0.01.00	30.000,00			
4.4.90.61	AQUISIÇÃO DE IMÓVEIS	0.01.00	30.000,00			
<b>TOTAL</b>						<b>2.935.000,00</b>



**NATUREZA DA DESPESA POR ORGÃO**

PODER ORGÃO						
01 PODER LEGISLATIVO						
02 SISTEMA DE CONTROLE INTERNO DO PODER LEGISLATIVO						
Código	Especificação	F.R.	Elemento	Modalidade	Grupo	Categoria Económica
3.0.00.00	DESPEAS CORRENTES	0.000.000				65.000,00
3.1.00.00	PESSOAL E ENCARGOS SOCIAIS	0.000.000			50.000,00	
3.1.90.00	APLICAÇÕES DIRETAS	0.000.000		50.000,00		
3.1.90.04	CONTRATAÇÃO POR TEMPO DETERMINADO	0.01.00	5.000,00			
3.1.90.11	VENCIMENTOS E VANTAGENS FIXAS - PESSOAL CIVIL	0.01.00	45.000,00			
3.3.00.00	OUTRAS DESPEAS CORRENTES	0.000.000			15.000,00	
3.3.90.00	APLICAÇÕES DIRETAS	0.000.000		15.000,00		
3.3.90.14	DIÁRIAS - CIVIL	0.01.00	5.000,00			
3.3.90.36	OUTROS SERVIÇOS DE TERCEIROS - PESSOA FÍSICA	0.01.00	5.000,00			
3.3.90.39	OUTROS SERVIÇOS DE TERCEIROS - PESSOA JURÍDICA	0.01.00	5.000,00			
<b>TOTAL</b>						<b>65.000,00</b>



**PREFEITURA MUNICIPAL DE TACARATU**

RUA PEDRO TOSCANO - CNPJ:10106243/0001-62

Orçamento Programa - Exercício de 2020

Anexo 02

Page 3

**NATUREZA DA DESPESA POR ORGÃO**

PODER ORGÃO						
02 PODER EXECUTIVO						
01 GABINETE DO PREFEITO						
Código	Especificação	F.R.	Elemento	Modalidade	Grupo	Categoria Econômica
3.0.00.00	DESPESAS CORRENTES	0.000.000				631.000,00
3.1.00.00	PESSOAL E ENCARGOS SOCIAIS	0.000.000			400.000,00	
3.1.90.00	APLICAÇÕES DIRETAS	0.000.000		400.000,00		
3.1.90.11	VENCIMENTOS E VANTAGENS FIXAS - PESSOAL CIVIL	0.01.00	400.000,00			
3.3.00.00	OUTRAS DESPESAS CORRENTES	0.000.000			231.000,00	
3.3.90.00	APLICAÇÕES DIRETAS	0.000.000		231.000,00		
3.3.90.14	DIÁRIAS - CIVIL	0.01.00	60.000,00			
3.3.90.30	MATERIAL DE CONSUMO	0.01.00	40.000,00			
3.3.90.33	PASSAGENS E DESPESAS COM LOCOMOÇÃO	0.01.00	15.000,00			
3.3.90.36	OUTROS SERVIÇOS DE TERCEIROS - PESSOA FÍSICA	0.01.00	6.000,00			
3.3.90.39	OUTROS SERVIÇOS DE TERCEIROS - PESSOA JURÍDICA	0.01.00	110.000,00			
4.0.00.00	DESPESAS DE CAPITAL	0.000.000				5.000,00
4.4.00.00	INVESTIMENTOS	0.000.000			5.000,00	
4.4.90.00	APLICAÇÕES DIRETAS	0.000.000		5.000,00		
4.4.90.52	EQUIPAMENTOS E MATERIAL PERMANENTE	0.01.00	5.000,00			
<b>TOTAL</b>						<b>636.000,00</b>



**PREFEITURA MUNICIPAL DE TACARATU**  
 RUA PEDRO TOSCANO - CNPJ:10106243/0001-62

Orçamento Programa - Exercício de 2020  
 Anexo 02  
 Page 4

**NATUREZA DA DESPESA POR ORGÃO**

PODER ORGÃO						
02 PODER EXECUTIVO						
02 SEC.MUN.DE GOVERNO, PLANEJ., CULTURA E TURISMO						
Código	Especificação	F.R.	Elemento	Modalidade	Grupo	Categoria Econômica
3.0.00.00	DESPESAS CORRENTES	0.000.000				
3.1.00.00	PESSOAL E ENCARGOS SOCIAIS	0.000.000				2.986.000,00
3.1.90.00	APLICAÇÕES DIRETAS	0.000.000			186.000,00	
3.1.90.04	CONTRATAÇÃO POR TEMPO DETERMINADO	0.01.00	15.000,00			
3.1.90.11	VENCIMENTOS E VANTAGENS FIXAS - PESSOAL CIVIL	0.01.00	171.000,00			
3.3.00.00	OUTRAS DESPESAS CORRENTES	0.000.000				2.800.000,00
3.3.50.00	TRANSFERÊNCIAS A INSTITUIÇÕES PRIVADAS SEM FINS LUCR	0.000.000			1.000,00	
3.3.50.43	SUBVENÇÕES SOCIAIS	0.01.00	1.000,00			
3.3.90.00	APLICAÇÕES DIRETAS	0.000.000			2.799.000,00	
3.3.90.14	DIÁRIAS - CIVIL	0.01.00	26.000,00			
3.3.90.30	MATERIAL DE CONSUMO	0.01.00	17.000,00			
3.3.90.31	PREMIAÇÕES CULTURAIS, ARTÍSTICAS, CIENTÍFICAS, DESP	0.01.00	6.000,00			
3.3.90.35	SERVIÇOS DE CONSULTORIA	0.01.00	5.000,00			
3.3.90.36	OUTROS SERVIÇOS DE TERCEIROS - PESSOA FÍSICA	0.01.00	289.000,00			
3.3.90.39	OUTROS SERVIÇOS DE TERCEIROS - PESSOA JURÍDICA	0.01.00	1.775.000,00			
3.3.90.39	OUTROS SERVIÇOS DE TERCEIROS - PESSOA JURÍDICA	0.02.01	680.000,00			
3.3.90.39	OUTROS SERVIÇOS DE TERCEIROS - PESSOA JURÍDICA	0.05.01	1.000,00			
4.0.00.00	DESPESAS DE CAPITAL	0.000.000				
4.4.00.00	INVESTIMENTOS	0.000.000				12.000,00
4.4.90.00	APLICAÇÕES DIRETAS	0.000.000			12.000,00	
4.4.90.52	EQUIPAMENTOS E MATERIAL PERMANENTE	0.01.00	12.000,00			
<b>TOTAL</b>						<b>2.998.000,00</b>



**PREFEITURA MUNICIPAL DE TACARATU**  
 RUA PEDRO TOSCANO - CNPJ:10106243/0001-62

Orçamento Programa - Exercício de 2020  
 Anexo 02  
 Page 5

**NATUREZA DA DESPESA POR ORGÃO**

PODER ORGÃO						
02 PODER EXECUTIVO						
03 SECRETARIA MUNICIPAL DE ADMINISTRAÇÃO						
Código	Especificação	F.R.	Elemento	Modalidade	Grupo	Categoria Econômica
3.0.00.00	DESPESAS CORRENTES	0.000.000				
3.1.00.00	PESSOAL E ENCARGOS SOCIAIS	0.000.000				4.416.000,00
3.1.90.00	APLICAÇÕES DIRETAS	0.000.000			2.328.000,00	
3.1.90.01	APOSENTADORIAS, RESERVA REMUNERADA E REFORMAS	0.01.00	21.000,00	2.328.000,00		
3.1.90.04	CONTRATAÇÃO POR TEMPO DETERMINADO	0.01.00	390.000,00			
3.1.90.11	VENCIMENTOS E VANTAGENS FIXAS - PESSOAL CIVIL	0.01.00	815.000,00			
3.1.90.13	OBRIGAÇÕES PATRONAIS	0.01.00	1.100.000,00			
3.1.90.92	DESPESAS DE EXERCÍCIOS ANTERIORES	0.01.00	1.000,00			
3.1.90.94	INDENIZAÇÕES E RESTITUIÇÕES TRABALHISTAS	0.01.00	1.000,00			
3.3.00.00	OUTRAS DESPESAS CORRENTES	0.000.000				
3.3.71.00	TRANSFERÊNCIA A CONSÓRCIOS PÚBLICOS	0.000.000			2.088.000,00	
3.3.71.70	RATEIO PELA PARTICIPAÇÃO EM CONSÓRCIO PÚBLICO	0.01.00	90.000,00	90.000,00		
3.3.90.00	APLICAÇÕES DIRETAS	0.000.000			1.998.000,00	
3.3.90.14	DIÁRIAS - CIVIL	0.01.00	31.000,00			
3.3.90.30	MATERIAL DE CONSUMO	0.01.00	218.000,00			
3.3.90.33	PASSAGENS E DESPESAS COM LOCOMOÇÃO	0.01.00	1.000,00			
3.3.90.35	SERVIÇOS DE CONSULTORIA	0.01.00	1.000,00			
3.3.90.36	OUTROS SERVIÇOS DE TERCEIROS - PESSOA FÍSICA	0.01.00	36.000,00			
3.3.90.39	OUTROS SERVIÇOS DE TERCEIROS - PESSOA JURÍDICA	0.01.00	1.708.000,00			
3.3.90.92	DESPESAS DE EXERCÍCIOS ANTERIORES	0.01.00	1.000,00			
4.0.00.00	DESPESAS DE CAPITAL	0.000.000				
4.4.00.00	INVESTIMENTOS	0.000.000				40.000,00
4.4.90.00	APLICAÇÕES DIRETAS	0.000.000			40.000,00	
4.4.90.52	EQUIPAMENTOS E MATERIAL PERMANENTE	0.01.00	40.000,00	40.000,00		
9.0.00.00	RESERVA DE CONTINGÊNCIA	0.000.000				
9.9.00.00	RESERVA DE CONTINGÊNCIA	0.000.000				600.000,00
9.9.99.00	A DEFINIR	0.000.000			600.000,00	
9.9.99.99	A CLASSIFICAR	0.01.00	600.000,00	600.000,00		
<b>TOTAL</b>						<b>5.056.000,00</b>

**PREFEITURA MUNICIPAL DE TACARATU**

RUA PEDRO TOSCANO - CNPJ:10106243/0001-62

Orçamento Programa - Exercício de 2020

Anexo 02

Page 6



**NATUREZA DA DESPESA POR ORGÃO**

PODER ORGÃO						
02 PODER EXECUTIVO						
04 SECRETARIA MUNICIPAL DE FINANÇAS E CONTROLE INTERNO						
Código	Especificação	F.R.	Elemento	Modalidade	Grupo	Categoria Econômica
3.0.00.00	DESPESAS CORRENTES	0.000.000				1.608.000,00
3.1.00.00	PESSOAL E ENCARGOS SOCIAIS	0.000.000			461.000,00	
3.1.90.00	APLICAÇÕES DIRETAS	0.000.000		461.000,00		
3.1.90.04	CONTRATAÇÃO POR TEMPO DETERMINADO	0.01.00	1.000,00			
3.1.90.11	VENCIMENTOS E VANTAGENS FIXAS - PESSOAL CIVIL	0.01.00	450.000,00			
3.1.90.91	SENTENÇAS JUDICIAIS	0.01.00	10.000,00			
3.3.00.00	OUTRAS DESPESAS CORRENTES	0.000.000			1.147.000,00	
3.3.90.00	APLICAÇÕES DIRETAS	0.000.000		1.147.000,00		
3.3.90.14	DIÁRIAS - CIVIL	0.01.00	25.000,00			
3.3.90.30	MATERIAL DE CONSUMO	0.01.00	11.000,00			
3.3.90.35	SERVIÇOS DE CONSULTORIA	0.01.00	125.000,00			
3.3.90.36	OUTROS SERVIÇOS DE TERCEIROS - PESSOA FÍSICA	0.01.00	16.000,00			
3.3.90.39	OUTROS SERVIÇOS DE TERCEIROS - PESSOA JURÍDICA	0.01.00	310.000,00			
3.3.90.47	OBRIGAÇÕES TRIBUTÁRIAS E CONTRIBUTIVAS	0.01.00	600.000,00			
3.3.90.91	SENTENÇAS JUDICIAIS	0.01.00	50.000,00			
3.3.90.93	INDENIZAÇÕES E RESTITUIÇÕES	0.01.00	10.000,00			
4.0.00.00	DESPESAS DE CAPITAL	0.000.000				460.000,00
4.4.00.00	INVESTIMENTOS	0.000.000			10.000,00	
4.4.90.00	APLICAÇÕES DIRETAS	0.000.000		10.000,00		
4.4.90.52	EQUIPAMENTOS E MATERIAL PERMANENTE	0.01.00	10.000,00			
4.6.00.00	AMORTIZAÇÃO DA DÍVIDA	0.000.000			450.000,00	
4.6.90.00	APLICAÇÕES DIRETAS	0.000.000		450.000,00		
4.6.90.71	PRINCIPAL DA DÍVIDA CONTRATUAL RESGATADA	0.01.00	450.000,00			
<b>TOTAL</b>						<b>2.068.000,00</b>

*[Handwritten signature]*





**PREFEITURA MUNICIPAL DE TACARATU**  
RUA PEDRO TOSCANO - CNPJ:10106243/0001-62

**11.411.832/0001-1**  
CAMARA MUNICIPAL DE TACARATU  
Casa Epaminôndas Carvalho Costa  
Trav. Júlio Cavalcanti Lacerda, 01  
CEP: 56-480-000 Tacaratu-PE.

Orçamento Programa - Exercício de 2020

Anexo 02

Page 7

**NATUREZA DA DESPESA POR ORGÃO**

PODER ORGÃO	02 PODER EXECUTIVO 05 SEC. M. DE INFRA-ESTRUTURA, REC. HÍDRICOS, MEIO AMB E TRANS					
Código	Especificação	F.R.	Elemento	Modalidade	Grupo	Categoria Econômica
3.0.00.00	DESPESAS CORRENTES	0.000.000				
3.1.00.00	PESSOAL E ENCARGOS SOCIAIS	0.000.000			2.423.000,00	5.239.000,00
3.1.90.00	APLICAÇÕES DIRETAS	0.000.000		2.423.000,00		
3.1.90.04	CONTRATAÇÃO POR TEMPO DETERMINADO	0.01.00	670.000,00			
3.1.90.11	VENCIMENTOS E VANTAGENS FIXAS - PESSOAL CIVIL	0.01.00	1.750.000,00			
3.1.90.92	DESPESAS DE EXERCÍCIOS ANTERIORES	0.01.00	2.000,00			
3.1.90.94	INDENIZAÇÕES E RESTITUIÇÕES TRABALHISTAS	0.01.00	1.000,00			
3.3.00.00	OUTRAS DESPESAS CORRENTES	0.000.000			2.816.000,00	
3.3.71.00	TRANSFERÊNCIA A CONSÓRCIOS PÚBLICOS	0.000.000		5.000,00		
3.3.71.70	RATEIO PELA PARTICIPAÇÃO EM CONSÓRCIO PÚBLICO	0.01.00	5.000,00			
3.3.72.00	Execução Orçamentária Delegada a Consórcios Públicos	0.000.000		15.000,00		
3.3.72.30	MATERIAL DE CONSUMO	0.01.00	5.000,00			
3.3.72.36	OUTROS SERVIÇOS DE TERCEIROS - PESSOA FÍSICA	0.01.00	5.000,00			
3.3.72.39	OUTROS SERVIÇOS DE TERCEIROS - PESSOA JURÍDICA	0.01.00	5.000,00			
3.3.90.00	APLICAÇÕES DIRETAS	0.000.000		2.796.000,00		
3.3.90.14	DIÁRIAS - CIVIL	0.01.00	15.000,00			
3.3.90.30	MATERIAL DE CONSUMO	0.01.00	1.065.000,00			
3.3.90.36	OUTROS SERVIÇOS DE TERCEIROS - PESSOA FÍSICA	0.01.00	335.000,00			
3.3.90.39	OUTROS SERVIÇOS DE TERCEIROS - PESSOA JURÍDICA	0.01.00	1.375.000,00			
3.3.90.41	CONTRIBUIÇÕES	0.01.00	5.000,00			
3.3.90.92	DESPESAS DE EXERCÍCIOS ANTERIORES	0.01.00	1.000,00			
4.0.00.00	DESPESAS DE CAPITAL	0.000.000				
4.4.00.00	INVESTIMENTOS	0.000.000			1.302.000,00	1.302.000,00
4.4.90.00	APLICAÇÕES DIRETAS	0.000.000		1.302.000,00		
4.4.90.51	OBRAS E INSTALAÇÕES	0.01.00	763.000,00			
4.4.90.51	OBRAS E INSTALAÇÕES	0.02.01	20.000,00			
4.4.90.51	OBRAS E INSTALAÇÕES	0.05.01	444.000,00			
4.4.90.52	EQUIPAMENTOS E MATERIAL PERMANENTE	0.01.00	25.000,00			
4.4.90.61	AQUISIÇÃO DE IMÓVEIS	0.01.00	50.000,00			
<b>TOTAL</b>						<b>6.541.000,00</b>

## PREFEITURA MUNICIPAL DE TACARATU

RUA PEDRO TOSCANO - CNPJ:10106243/0001-62

Orçamento Programa - Exercício de 2020

Anexo 02

Page 8



## NATUREZA DA DESPESA POR ORGÃO

PODER ORGÃO	02 PODER EXECUTIVO 06 SECRETARIA MUNICIPAL DE AGRICULTURA					
Código	Especificação	F.R.	Elemento	Modalidade	Grupo	Categoria Econômica
3.0.00.00	DESPESAS CORRENTES	0.000.000				518.000,00
3.1.00.00	PESSOAL E ENCARGOS SOCIAIS	0.000.000			91.000,00	
3.1.90.00	APLICAÇÕES DIRETAS	0.000.000		91.000,00		
3.1.90.04	CONTRATAÇÃO POR TEMPO DETERMINADO	0.01.00	1.000,00			
3.1.90.11	VENCIMENTOS E VANTAGENS FIXAS - PESSOAL CIVIL	0.01.00	90.000,00			
3.3.00.00	OUTRAS DESPESAS CORRENTES	0.000.000			427.000,00	
3.3.50.00	TRANSFERÊNCIAS A INSTITUIÇÕES PRIVADAS SEM FINS LUCR	0.000.000		200.000,00		
3.3.50.41	CONTRIBUIÇÕES	0.01.00	10.000,00			
3.3.50.41	CONTRIBUIÇÕES	0.05.01	190.000,00			
3.3.90.00	APLICAÇÕES DIRETAS	0.000.000		227.000,00		
3.3.90.14	DIÁRIAS - CIVIL	0.01.00	1.000,00			
3.3.90.30	MATERIAL DE CONSUMO	0.01.00	29.000,00			
3.3.90.30	MATERIAL DE CONSUMO	0.05.01	42.000,00			
3.3.90.32	MATERIAL, BEM OU SERVIÇO PARA DISTRIBUIÇÃO GRATUIT	0.01.00	6.000,00			
3.3.90.32	MATERIAL, BEM OU SERVIÇO PARA DISTRIBUIÇÃO GRATUIT	0.05.01	11.000,00			
3.3.90.36	OUTROS SERVIÇOS DE TERCEIROS - PESSOA FÍSICA	0.01.00	33.000,00			
3.3.90.36	OUTROS SERVIÇOS DE TERCEIROS - PESSOA FÍSICA	0.05.01	39.000,00			
3.3.90.39	OUTROS SERVIÇOS DE TERCEIROS - PESSOA JURÍDICA	0.01.00	33.000,00			
3.3.90.39	OUTROS SERVIÇOS DE TERCEIROS - PESSOA JURÍDICA	0.05.01	33.000,00			
4.0.00.00	DESPESAS DE CAPITAL	0.000.000				266.000,00
4.4.00.00	INVESTIMENTOS	0.000.000			266.000,00	
4.4.90.00	APLICAÇÕES DIRETAS	0.000.000		266.000,00		
4.4.90.51	OBRAS E INSTALAÇÕES	0.01.00	15.000,00			
4.4.90.51	OBRAS E INSTALAÇÕES	0.05.01	220.000,00			
4.4.90.52	EQUIPAMENTOS E MATERIAL PERMANENTE	0.01.00	11.000,00			
4.4.90.52	EQUIPAMENTOS E MATERIAL PERMANENTE	0.05.01	20.000,00			
<b>TOTAL</b>						<b>784.000,00</b>



**NATUREZA DA DESPESA POR ORGÃO**

PODER ORGÃO 02 PODER EXECUTIVO  
 07 SECRETARIA DE RELAÇÕES INSTITUCIONAIS

Código	Especificação	F.R.	Elemento	Modalidade	Grupo	Categoria Econômica
3.0.00.00	DESPESAS CORRENTES	0.000.000				160.000,00
3.1.00.00	PESSOAL E ENCARGOS SOCIAIS	0.000.000			135.000,00	
3.1.90.00	APLICAÇÕES DIRETAS	0.000.000		135.000,00		
3.1.90.04	CONTRATAÇÃO POR TEMPO DETERMINADO	0.01.00	5.000,00			
3.1.90.11	VENCIMENTOS E VANTAGENS FIXAS - PESSOAL CIVIL	0.01.00	130.000,00			
3.3.00.00	OUTRAS DESPESAS CORRENTES	0.000.000			25.000,00	
3.3.90.00	APLICAÇÕES DIRETAS	0.000.000		25.000,00		
3.3.90.14	DIÁRIAS - CIVIL	0.01.00	10.000,00			
3.3.90.30	MATERIAL DE CONSUMO	0.01.00	5.000,00			
3.3.90.36	OUTROS SERVIÇOS DE TERCEIROS - PESSOA FÍSICA	0.01.00	5.000,00			
3.3.90.39	OUTROS SERVIÇOS DE TERCEIROS - PESSOA JURÍDICA	0.01.00	5.000,00			
4.0.00.00	DESPESAS DE CAPITAL	0.000.000				10.000,00
4.4.00.00	INVESTIMENTOS	0.000.000			10.000,00	
4.4.90.00	APLICAÇÕES DIRETAS	0.000.000		10.000,00		
4.4.90.52	EQUIPAMENTOS E MATERIAL PERMANENTE	0.01.00	10.000,00			
<b>TOTAL</b>						<b>170.000,00</b>



**PREFEITURA MUNICIPAL DE TACARATU**

RUA PEDRO TOSCANO - CNPJ:10106243/0001-62

Orçamento Programa - Exercício de 2020

Anexo 02

Page 10

**NATUREZA DA DESPESA POR ORGÃO**

PODER ORGÃO						
02 PODER EXECUTIVO						
08 SECRETARIA MUNICIPAL DE ASSUNTOS INDÍGENAS						
Código	Especificação	F.R.	Elemento	Modalidade	Grupo	Categoria Econômica
3.0.00.00	DESPESAS CORRENTES	0.000.000				
3.1.00.00	PESSOAL E ENCARGOS SOCIAIS	0.000.000				49.000,00
3.1.90.00	APLICAÇÕES DIRETAS	0.000.000			10.000,00	
3.1.90.04	CONTRATAÇÃO POR TEMPO DETERMINADO	0.01.00	5.000,00	10.000,00		
3.1.90.11	VENCIMENTOS E VANTAGENS FIXAS - PESSOAL CIVIL	0.01.00	5.000,00			
3.3.00.00	OUTRAS DESPESAS CORRENTES	0.000.000				
3.3.90.00	APLICAÇÕES DIRETAS	0.000.000			39.000,00	
3.3.90.14	DIÁRIAS - CIVIL	0.01.00	1.000,00	39.000,00		
3.3.90.30	MATERIAL DE CONSUMO	0.01.00	11.000,00			
3.3.90.31	PREMIAÇÕES CULTURAIS, ARTÍSTICAS, CIENTÍFICAS, DESPESAS	0.01.00	5.000,00			
3.3.90.36	OUTROS SERVIÇOS DE TERCEIROS - PESSOA FÍSICA	0.01.00	11.000,00			
3.3.90.39	OUTROS SERVIÇOS DE TERCEIROS - PESSOA JURÍDICA	0.01.00	11.000,00			
4.0.00.00	DESPESAS DE CAPITAL	0.000.000				
4.4.00.00	INVESTIMENTOS	0.000.000				10.000,00
4.4.90.00	APLICAÇÕES DIRETAS	0.000.000			10.000,00	
4.4.90.52	EQUIPAMENTOS E MATERIAL PERMANENTE	0.01.00	10.000,00			
<b>TOTAL</b>						<b>59.000,00</b>



NATUREZA DA DESPESA POR ORGÃO

PODER ORGÃO	03 ENTIDADES SUPERVISIONADAS 01 SECRETARIA MUNICIPAL DE SAÚDE					
Código	Especificação	F.R.	Elemento	Modalidade	Grupo	Categoria Econômica
3.0.00.00	DESPESAS CORRENTES	0.000.000				14.600.000,00
3.1.00.00	PESSOAL E ENCARGOS SOCIAIS	0.000.000			9.957.000,00	
3.1.90.00	APLICAÇÕES DIRETAS	0.000.000		9.957.000,00		
3.1.90.04	CONTRATAÇÃO POR TEMPO DETERMINADO	0.01.00	3.460.000,00			
3.1.90.04	CONTRATAÇÃO POR TEMPO DETERMINADO	0.02.10	100.000,00			
3.1.90.04	CONTRATAÇÃO POR TEMPO DETERMINADO	0.05.10	1.077.000,00			
3.1.90.11	VENCIMENTOS E VANTAGENS FIXAS - PESSOAL CIVIL	0.01.00	1.742.000,00			
3.1.90.11	VENCIMENTOS E VANTAGENS FIXAS - PESSOAL CIVIL	0.02.10	100.000,00			
3.1.90.11	VENCIMENTOS E VANTAGENS FIXAS - PESSOAL CIVIL	0.05.10	1.776.000,00			
3.1.90.13	OBRIGAÇÕES PATRONAIS	0.01.00	1.700.000,00			
3.1.90.92	DESPESAS DE EXERCÍCIOS ANTERIORES	0.01.00	1.000,00			
3.1.90.94	INDENIZAÇÕES E RESTITUIÇÕES TRABALHISTAS	0.01.00	1.000,00			
3.3.00.00	OUTRAS DESPESAS CORRENTES	0.000.000			4.643.000,00	
3.3.90.00	APLICAÇÕES DIRETAS	0.000.000		4.643.000,00		
3.3.90.14	DIÁRIAS - CIVIL	0.01.00	200.000,00			
3.3.90.14	DIÁRIAS - CIVIL	0.05.10	19.000,00			
3.3.90.30	MATERIAL DE CONSUMO	0.01.00	1.494.000,00			
3.3.90.30	MATERIAL DE CONSUMO	0.02.10	100.000,00			
3.3.90.30	MATERIAL DE CONSUMO	0.05.10	257.000,00			
3.3.90.32	MATERIAL, BEM OU SERVIÇO PARA DISTRIBUIÇÃO GRATUIT	0.01.00	3.000,00			
3.3.90.32	MATERIAL, BEM OU SERVIÇO PARA DISTRIBUIÇÃO GRATUIT	0.05.10	3.000,00			
3.3.90.35	SERVIÇOS DE CONSULTORIA	0.01.00	80.000,00			
3.3.90.36	OUTROS SERVIÇOS DE TERCEIROS - PESSOA FÍSICA	0.01.00	180.000,00			
3.3.90.36	OUTROS SERVIÇOS DE TERCEIROS - PESSOA FÍSICA	0.02.10	100.000,00			
3.3.90.36	OUTROS SERVIÇOS DE TERCEIROS - PESSOA FÍSICA	0.05.10	216.000,00			
3.3.90.39	OUTROS SERVIÇOS DE TERCEIROS - PESSOA JURÍDICA	0.01.00	1.137.000,00			
3.3.90.39	OUTROS SERVIÇOS DE TERCEIROS - PESSOA JURÍDICA	0.02.10	100.000,00			
3.3.90.39	OUTROS SERVIÇOS DE TERCEIROS - PESSOA JURÍDICA	0.05.10	750.000,00			
3.3.90.46	OUTROS AUXÍLIOS FINANCEIROS A PESSOA FÍSICA	0.01.00	1.000,00			
3.3.90.48	OUTROS AUXÍLIOS FINANCEIROS A PESSOA FÍSICA	0.05.10	1.000,00			
3.3.90.92	DESPESAS DE EXERCÍCIOS ANTERIORES	0.01.00	2.000,00			
4.0.00.00	DESPESAS DE CAPITAL	0.000.000				1.585.000,00
4.4.00.00	INVESTIMENTOS	0.000.000			1.585.000,00	
4.4.90.00	APLICAÇÕES DIRETAS	0.000.000		1.585.000,00		
4.4.90.51	OBRAS E INSTALAÇÕES	0.01.00	160.000,00			
4.4.90.51	OBRAS E INSTALAÇÕES	0.02.10	300.000,00			
4.4.90.51	OBRAS E INSTALAÇÕES	0.05.10	170.000,00			
4.4.90.51	OBRAS E INSTALAÇÕES	0.05.11	400.000,00			
4.4.90.52	EQUIPAMENTOS E MATERIAL PERMANENTE	0.01.00	363.000,00			

*[Handwritten signature]*



**PREFEITURA MUNICIPAL DE TACARATU**

RUA PEDRO TOSCANO - CNPJ:10106243/0001-62

Orçamento Programa - Exercício de 2020

Anexo 02

Page 12

**NATUREZA DA DESPESA POR ORGÃO**

PODER ORGÃO						
03 ENTIDADES SUPERVISIONADAS						
01 SECRETARIA MUNICIPAL DE SAÚDE						
Código	Especificação	F.R.	Elemento	Modalidade	Grupo	Categoria Económica
4.4.90.52	EQUIPAMENTOS E MATERIAL PERMANENTE	0.05.10	162.000,00			
4.4.90.61	AQUISIÇÃO DE IMÓVEIS	0.01.00	30.000,00			
<b>TOTAL</b>						<b>16.185.000,00</b>



**NATUREZA DA DESPESA POR ORGÃO**

PODER ORGÃO		03 ENTIDADES SUPERVISIONADAS 02 SECRETARIA MUNICIPAL DE EDUCAÇÃO E ESPORTES				
Código	Especificação	F.R.	Elemento	Modalidade	Grupo	Categoria Econômica
3.0.00.00	DESPESAS CORRENTES	0.000.000				23.158.000,00
3.1.00.00	PESSOAL E ENCARGOS SOCIAIS	0.000.000			15.983.000,00	
3.1.90.00	APLICAÇÕES DIRETAS	0.000.000		15.983.000,00		
3.1.90.04	CONTRATAÇÃO POR TEMPO DETERMINADO	0.01.00	7.000,00			
3.1.90.04	CONTRATAÇÃO POR TEMPO DETERMINADO	0.05.07	3.000,00			
3.1.90.04	CONTRATAÇÃO POR TEMPO DETERMINADO	0.05.09	4.108.000,00			
3.1.90.11	VENCIMENTOS E VANTAGENS FIXAS - PESSOAL CIVIL	0.01.00	372.000,00			
3.1.90.11	VENCIMENTOS E VANTAGENS FIXAS - PESSOAL CIVIL	0.05.07	3.000,00			
3.1.90.11	VENCIMENTOS E VANTAGENS FIXAS - PESSOAL CIVIL	0.05.09	8.908.000,00			
3.1.90.13	OBRIGAÇÕES PATRONAIS	0.01.00	81.000,00			
3.1.90.13	OBRIGAÇÕES PATRONAIS	0.05.07	3.000,00			
3.1.90.13	OBRIGAÇÕES PATRONAIS	0.05.09	2.484.000,00			
3.1.90.91	SENTENÇAS JUDICIAIS	0.01.00	5.000,00			
3.1.90.92	DESPESAS DE EXERCÍCIOS ANTERIORES	0.01.00	5.000,00			
3.1.90.94	INDENIZAÇÕES E RESTITUIÇÕES TRABALHISTAS	0.05.09	4.000,00			
3.3.00.00	OUTRAS DESPESAS CORRENTES	0.000.000			7.175.000,00	
3.3.50.00	TRANSFERÊNCIAS A INSTITUIÇÕES PRIVADAS SEM FINS LUCR	0.000.000		15.000,00		
3.3.50.41	CONTRIBUIÇÕES	0.01.00	5.000,00			
3.3.50.41	CONTRIBUIÇÕES	0.05.05	5.000,00			
3.3.50.43	SUBVENÇÕES SOCIAIS	0.01.00	5.000,00			
3.3.90.00	APLICAÇÕES DIRETAS	0.000.000		7.160.000,00		
3.3.90.14	DIÁRIAS - CIVIL	0.01.00	44.000,00			
3.3.90.14	DIÁRIAS - CIVIL	0.05.07	1.000,00			
3.3.90.14	DIÁRIAS - CIVIL	0.05.09	11.000,00			
3.3.90.18	AUXILIO FINANCEIRO A ESTUDANTES	0.01.00	1.000,00			
3.3.90.30	MATERIAL DE CONSUMO	0.01.00	1.377.000,00			
3.3.90.30	MATERIAL DE CONSUMO	0.05.02	5.000,00			
3.3.90.30	MATERIAL DE CONSUMO	0.05.03	440.000,00			
3.3.90.30	MATERIAL DE CONSUMO	0.05.04	10.000,00			
3.3.90.30	MATERIAL DE CONSUMO	0.05.05	5.000,00			
3.3.90.30	MATERIAL DE CONSUMO	0.05.07	170.000,00			
3.3.90.30	MATERIAL DE CONSUMO	0.05.08	170.000,00			
3.3.90.30	MATERIAL DE CONSUMO	0.05.09	801.000,00			
3.3.90.31	PREMIAÇÕES CULTURAIS, ARTÍSTICAS, CIENTÍFICAS, DESP	0.01.00	6.000,00			
3.3.90.32	MATERIAL, BEM OU SERVIÇO PARA DISTRIBUIÇÃO GRATUIT	0.01.00	51.000,00			
3.3.90.35	SERVIÇOS DE CONSULTORIA	0.01.00	70.000,00			
3.3.90.36	OUTROS SERVIÇOS DE TERCEIROS - PESSOA FÍSICA	0.01.00	334.000,00			
3.3.90.36	OUTROS SERVIÇOS DE TERCEIROS - PESSOA FÍSICA	0.05.02	4.000,00			
3.3.90.36	OUTROS SERVIÇOS DE TERCEIROS - PESSOA FÍSICA	0.05.03	5.000,00			

*[Handwritten signature]*



**NATUREZA DA DESPESA POR ORGÃO**

PODER ORGÃO		03 ENTIDADES SUPERVISIONADAS 02 SECRETARIA MUNICIPAL DE EDUCAÇÃO E ESPORTES				
Código	Especificação	F.R.	Elemento	Modalidade	Grupo	Categoria Econômica
3.3.90.36	OUTROS SERVIÇOS DE TERCEIROS - PESSOA FÍSICA	0.05.04	10.000,00			
3.3.90.36	OUTROS SERVIÇOS DE TERCEIROS - PESSOA FÍSICA	0.05.05	5.000,00			
3.3.90.36	OUTROS SERVIÇOS DE TERCEIROS - PESSOA FÍSICA	0.05.07	9.000,00			
3.3.90.36	OUTROS SERVIÇOS DE TERCEIROS - PESSOA FÍSICA	0.05.09	21.000,00			
3.3.90.39	OUTROS SERVIÇOS DE TERCEIROS - PESSOA JURÍDICA	0.01.00	944.000,00			
3.3.90.39	OUTROS SERVIÇOS DE TERCEIROS - PESSOA JURÍDICA	0.02.06	800.000,00			
3.3.90.39	OUTROS SERVIÇOS DE TERCEIROS - PESSOA JURÍDICA	0.05.02	740.000,00			
3.3.90.39	OUTROS SERVIÇOS DE TERCEIROS - PESSOA JURÍDICA	0.05.03	5.000,00			
3.3.90.39	OUTROS SERVIÇOS DE TERCEIROS - PESSOA JURÍDICA	0.05.04	430.000,00			
3.3.90.39	OUTROS SERVIÇOS DE TERCEIROS - PESSOA JURÍDICA	0.05.05	5.000,00			
3.3.90.39	OUTROS SERVIÇOS DE TERCEIROS - PESSOA JURÍDICA	0.05.07	444.000,00			
3.3.90.39	OUTROS SERVIÇOS DE TERCEIROS - PESSOA JURÍDICA	0.05.09	227.000,00			
3.3.90.92	DESPESAS DE EXERCÍCIOS ANTERIORES	0.01.00	5.000,00			
3.3.90.93	INDENIZAÇÕES E RESTITUIÇÕES	0.01.00	10.000,00			
4.0.00.00	DESPESAS DE CAPITAL	0.000.000				2.005.000,00
4.4.00.00	INVESTIMENTOS	0.000.000			2.005.000,00	
4.4.90.00	APLICAÇÕES DIRETAS	0.000.000		2.005.000,00		
4.4.90.51	OBRAS E INSTALAÇÕES	0.01.00	80.000,00			
4.4.90.51	OBRAS E INSTALAÇÕES	0.02.08	700.000,00			
4.4.90.51	OBRAS E INSTALAÇÕES	0.05.08	330.000,00			
4.4.90.51	OBRAS E INSTALAÇÕES	0.05.09	30.000,00			
4.4.90.52	EQUIPAMENTOS E MATERIAL PERMANENTE	0.01.00	816.000,00			
4.4.90.52	EQUIPAMENTOS E MATERIAL PERMANENTE	0.05.02	1.000,00			
4.4.90.52	EQUIPAMENTOS E MATERIAL PERMANENTE	0.05.04	10.000,00			
4.4.90.52	EQUIPAMENTOS E MATERIAL PERMANENTE	0.05.07	12.000,00			
4.4.90.52	EQUIPAMENTOS E MATERIAL PERMANENTE	0.05.09	16.000,00			
4.4.90.61	AQUISIÇÃO DE IMÓVEIS	0.05.09	10.000,00			
<b>TOTAL</b>						<b>25.163.000,00</b>





**PREFEITURA MUNICIPAL DE TACARATU**  
 RUA PEDRO TOSCANO - CNPJ:10106243/0001-62

Orçamento Programa - Exercício de 2020

Anexo 02

Page 15

**NATUREZA DA DESPESA POR ORGÃO**

PODER ORGÃO		03 ENTIDADES SUPERVISIONADAS 03 SECRETARIA MUNICIPAL DE DESENVOLVIMENTO SOCIAL E DIR.HUMANOS				
Código	Especificação	F.R.	Elemento	Modalidade	Grupo	Categoria Econômica
3.0.00.00	DESPESAS CORRENTES	0.000.000				2.631.000,00
3.1.00.00	PESSOAL E ENCARGOS SOCIAIS	0.000.000			1.325.000,00	
3.1.90.00	APLICAÇÕES DIRETAS	0.000.000		1.325.000,00		
3.1.90.04	CONTRATAÇÃO POR TEMPO DETERMINADO	0.01.00	134.000,00			
3.1.90.04	CONTRATAÇÃO POR TEMPO DETERMINADO	0.02.13	1.000,00			
3.1.90.04	CONTRATAÇÃO POR TEMPO DETERMINADO	0.05.12	287.000,00			
3.1.90.11	VENCIMENTOS E VANTAGENS FIXAS - PESSOAL CIVIL	0.01.00	525.000,00			
3.1.90.11	VENCIMENTOS E VANTAGENS FIXAS - PESSOAL CIVIL	0.02.13	1.000,00			
3.1.90.11	VENCIMENTOS E VANTAGENS FIXAS - PESSOAL CIVIL	0.05.12	161.000,00			
3.1.90.13	OBRIGAÇÕES PATRONAIS	0.01.00	215.000,00			
3.1.90.92	DESPESAS DE EXERCÍCIOS ANTERIORES	0.01.00	1.000,00			
3.3.00.00	OUTRAS DESPESAS CORRENTES	0.000.000			1.306.000,00	
3.3.50.00	TRANSFERÊNCIAS A INSTITUIÇÕES PRIVADAS SEM FINS LUCRATIVAS	0.000.000		2.000,00		
3.3.50.41	CONTRIBUIÇÕES	0.01.00	1.000,00			
3.3.50.43	SUBVENÇÕES SOCIAIS	0.01.00	1.000,00			
3.3.90.00	APLICAÇÕES DIRETAS	0.000.000		1.304.000,00		
3.3.90.14	DIÁRIAS - CIVIL	0.01.00	71.000,00			
3.3.90.14	DIÁRIAS - CIVIL	0.05.12	3.000,00			
3.3.90.30	MATERIAL DE CONSUMO	0.01.00	183.000,00			
3.3.90.30	MATERIAL DE CONSUMO	0.02.13	80.000,00			
3.3.90.30	MATERIAL DE CONSUMO	0.05.12	198.000,00			
3.3.90.32	MATERIAL, BEM OU SERVIÇO PARA DISTRIBUIÇÃO GRATUITA	0.01.00	3.000,00			
3.3.90.32	MATERIAL, BEM OU SERVIÇO PARA DISTRIBUIÇÃO GRATUITA	0.05.12	1.000,00			
3.3.90.35	SERVIÇOS DE CONSULTORIA	0.01.00	100.000,00			
3.3.90.36	OUTROS SERVIÇOS DE TERCEIROS - PESSOA FÍSICA	0.01.00	185.000,00			
3.3.90.36	OUTROS SERVIÇOS DE TERCEIROS - PESSOA FÍSICA	0.02.13	15.000,00			
3.3.90.36	OUTROS SERVIÇOS DE TERCEIROS - PESSOA FÍSICA	0.05.12	134.000,00			
3.3.90.39	OUTROS SERVIÇOS DE TERCEIROS - PESSOA JURÍDICA	0.01.00	210.000,00			
3.3.90.39	OUTROS SERVIÇOS DE TERCEIROS - PESSOA JURÍDICA	0.02.13	5.000,00			
3.3.90.39	OUTROS SERVIÇOS DE TERCEIROS - PESSOA JURÍDICA	0.05.12	80.000,00			
3.3.90.48	OUTROS AUXÍLIOS FINANCEIROS A PESSOA FÍSICA	0.01.00	15.000,00			
3.3.90.92	DESPESAS DE EXERCÍCIOS ANTERIORES	0.01.00	1.000,00			
3.3.90.93	INDENIZAÇÕES E RESTITUIÇÕES	0.01.00	20.000,00			
4.0.00.00	DESPESAS DE CAPITAL	0.000.000				209.000,00
4.4.00.00	INVESTIMENTOS	0.000.000			209.000,00	
4.4.90.00	APLICAÇÕES DIRETAS	0.000.000		209.000,00		
4.4.90.51	OBRAS E INSTALAÇÕES	0.01.00	16.000,00			
4.4.90.51	OBRAS E INSTALAÇÕES	0.05.12	2.000,00			
4.4.90.52	EQUIPAMENTOS E MATERIAL PERMANENTE	0.01.00	134.000,00			



**NATUREZA DA DESPESA POR ORGÃO**

PODER ORGÃO		03 ENTIDADES SUPERVISIONADAS				
		03 SECRETARIA MUNICIPAL DE DESENVOLVIMENTO SOCIAL E DIR.HUMANOS				
Código	Especificação	F.R.	Elemento	Modalidade	Grupo	Categoria Econômica
4.4.90.52	EQUIPAMENTOS E MATERIAL PERMANENTE	0.02.13	8.000,00			
4.4.90.52	EQUIPAMENTOS E MATERIAL PERMANENTE	0.05.12	49.000,00			
<b>TOTAL</b>						2.840.000,00
<b>TOTAL GERAL</b>						65.500.000,00



**PROGRAMA DE TRABALHO**  
 (Inc.II, § 2º, Art.2º)

01 PODER LEGISLATIVO					
01 CORPO DELIBERATIVO E SECRETARIA DA CÂMARA					
Código	Especificação	Operação Especial	Projetos	Atividades	Total
01	Legislativa		160.000,00	2.260.000,00	2.420.000,00
01	031 Ação Legislativa		160.000,00	2.260.000,00	2.420.000,00
01	031 0101 Gestão Administrativa da Câmara Municipal		160.000,00	2.260.000,00	2.420.000,00
01.031.0101.1001.0000	Aquisição de Veículos, Equipamentos, Móveis e Utensílios		30.000,00		30.000,00
01.031.0101.1002.0000	Ampliação e Reforma do Prédio da Câmara municipal		100.000,00		100.000,00
01.031.0101.1003.0000	Aquisição de Imóveis		30.000,00		30.000,00
01.031.0101.2001.0000	Manutenção das Atividades Administrativas da Câmara			2.190.000,00	2.190.000,00
01.031.0101.2002.0000	Pagamento de Despesas de Exercício Anteriores			2.000,00	2.000,00
01.031.0101.2163.0000	Dispêndios com Indenizações e Restituições			68.000,00	68.000,00
28	Encargos Especiais	515.000,00			515.000,00
28	846 Outros Encargos Especiais	515.000,00			515.000,00
28	846 0101 Gestão Administrativa da Câmara Municipal	515.000,00			515.000,00
28.846.0101.0001.0000	Pagamento dos Proventos de Inativos e Pensionistas	75.000,00			75.000,00
28.846.0101.0002.0000	Contribuições Patronais do Poder Legislativo Municipal	440.000,00			440.000,00
<b>TOTAL</b>		515.000,00	160.000,00	2.260.000,00	2.935.000,00



**PROGRAMA DE TRABALHO**  
(Inc.II, § 2º, Art.2º)

Código	Especificação	Operação Especial	Projetos	Atividades	Total
01	PODER LEGISLATIVO				
02	SISTEMA DE CONTROLE INTERNO DO PODER LEGISLATIVO				
01	Legislativa			65.000,00	65.000,00
01	124 Controle Interno			65.000,00	65.000,00
01	124 0001 Ação Legislativa			65.000,00	65.000,00
01.124.0001.2003.0000	Manutenção do Sistema de Controle Interno da Câmara			65.000,00	65.000,00
<b>TOTAL</b>		0,00	0,00	65.000,00	65.000,00



**PREFEITURA MUNICIPAL DE TACARATU**  
RUA PEDRO TOSCANO - CNPJ:10106243/0001-62

Orçamento Programa - Exercício de 2020  
Anexo 06  
Page 3

**PROGRAMA DE TRABALHO**  
(Inc. II, § 2º, Art. 2º)

02 PODER EXECUTIVO					
01 GABINETE DO PREFEITO					
Código	Especificação	Operação Especial	Projetos	Atividades	Total
04	Administração			535.000,00	535.000,00
04	122 Administração Geral			535.000,00	535.000,00
04	122 0401 Gestão Administrativa do Município			535.000,00	535.000,00
04.122.0401.2005.0000	Manutenção das Atividades do Gabinete do Prefeito			535.000,00	535.000,00
04	131 Comunicação Social			101.000,00	101.000,00
04	131 0404 Divulgação Institucional			101.000,00	101.000,00
04.131.0404.2009.0000	Divulgação Institucional, Imprensas e Publicações Diversas			101.000,00	101.000,00
<b>TOTAL</b>		0,00	0,00	636.000,00	636.000,00



**PREFEITURA MUNICIPAL DE TACARATU**  
 RUA PEDRO TOSCANO - CNPJ:10106243/0001-62

Orçamento Programa - Exercício de 2020  
 Anexo 06  
 Page 4

**PROGRAMA DE TRABALHO**  
 (Inc.II, § 2º, Art.2º)

02 PODER EXECUTIVO					
02 SEC.MUN.DE GOVERNO, PLANEJ., CULTURA E TURISMO					
Código	Especificação	Operação Especial	Projetos	Atividades	Total
04	Administração			5.000,00	5.000,00
04	121 Planejamento e Orçamento			5.000,00	5.000,00
04	121 0401 Gestão Administrativa do Município			5.000,00	5.000,00
04.121.0401.2010.0000	Apoio ao Orçamento Participativo			5.000,00	5.000,00
04	122 Administração Geral			661.000,00	661.000,00
04	122 0401 Gestão Administrativa do Município			661.000,00	661.000,00
04.122.0401.2011.0000	Manutenção das Atividades da Secretaria de Governo, Planejamento e Turismo			660.000,00	660.000,00
04.122.0401.2186.0000	Apoio ao Programa Municipal de Agente de Cidadania -PMAC			1.000,00	1.000,00
13	Cultura			1.000,00	1.000,00
13	123 Administração Financeira			1.000,00	1.000,00
13	123 0401 Gestão Administrativa do Município			1.000,00	1.000,00
13.123.0401.2014.0000	Subvenções a Entidades sem Fins Lucrativos			1.000,00	1.000,00
13	391 Patrimônio Histórico, Artístico e Arqueológico			5.000,00	5.000,00
13	391 1301 Revitalização do Patrimônio Histórico			5.000,00	5.000,00
13.391.1301.2015.0000	Manutenção do Programa Revitalização do Patrimônio Histórico			5.000,00	5.000,00
13	392 Difusão Cultural		1.000,00	2.298.000,00	2.299.000,00
13	392 1302 Promoção de Eventos		1.000,00	2.298.000,00	2.299.000,00
13.392.1302.1004.0000	Aquisição de Instrumentos para Bandas Musicais, Marciais e Orquestras		1.000,00		1.000,00
13.392.1302.2016.0000	Promoção e Execução de Festividades Cívicas, Folclóricas, Artísticas e Outras			2.298.000,00	2.298.000,00
23	Comércio e Serviços			27.000,00	27.000,00
23	695 Turismo			27.000,00	27.000,00
23	695 0401 Gestão Administrativa do Município			20.000,00	20.000,00
23.695.0401.2021.0000	Manutenção das Atividades do Fundo Municipal de Turismo			20.000,00	20.000,00
23	695 2304 Promoção do Turismo			7.000,00	7.000,00
23.695.2304.2019.0000	Manutenção das Ações Voltadas para a Promoção e Desenvolvimento Turístico			7.000,00	7.000,00
<b>TOTAL</b>		0,00	1.000,00	2.997.000,00	2.998.000,00



**PREFEITURA MUNICIPAL DE TACARATU**

RUA PEDRO TOSCANO - CNPJ:10106243/0001-62

Orçamento Programa - Exercício de 2020

Anexo 06

Page 5

**PROGRAMA DE TRABALHO**

(Inc. II, § 2º, Art 2º)

**02 PODER EXECUTIVO**

**03 SECRETARIA MUNICIPAL DE ADMINISTRAÇÃO**

Código	Especificação	Operação Especial	Projetos	Atividades	Total
04	Administração			4.432.000,00	4.432.000,00
04	122 Administração Geral			4.432.000,00	4.432.000,00
04	122 0401 Gestão Administrativa do Município			4.425.000,00	4.425.000,00
04.122.0401.2023.0000	Manutenção das Atividades da Secretaria de Administração			4.335.000,00	4.335.000,00
04.122.0401.2024.0000	Contribuição para Consórcio Municipais			90.000,00	90.000,00
04	122 0407 Cooperação Técnica e Financeira com outros Entes Federados			3.000,00	3.000,00
4.122.0407.2025.0000	Apoiar Ações de Governos Federais e Estaduais para Execução de Serviços Essenciais			3.000,00	3.000,00
04	122 0410 Gestão Administrativa do Patrimônio Municipal			4.000,00	4.000,00
04.122.0410.2028.0000	Implantação e Manutenção do Sistema de Controle de Patrimônio			4.000,00	4.000,00
04	128 Formação de Recursos Humanos			4.000,00	4.000,00
04	128 0405 Capacitação e Treinamento de Recursos Humanos			4.000,00	4.000,00
04.128.0405.2030.0000	Capacitação, Treinamento e Qualificação de Servidores			4.000,00	4.000,00
06	Segurança Pública			20.000,00	20.000,00
06	182 Defesa Civil			20.000,00	20.000,00
06	182 0412 Guarda Municipal			20.000,00	20.000,00
06.182.0412.2032.0000	Implantação e Manutenção da Guarda Municipal			20.000,00	20.000,00
99	Reserva de Contingência	600.000,00			600.000,00
99	999 Reserva de Contingência	600.000,00			600.000,00
99	999 9999 Reserva de Contingência	600.000,00			600.000,00
99.999.9999.9999.0000	Reserva de Contingência	600.000,00			600.000,00
<b>TOTAL</b>		<b>600.000,00</b>	<b>0,00</b>	<b>4.456.000,00</b>	<b>5.056.000,00</b>



**PREFEITURA MUNICIPAL DE TACARATU**

RUA PEDRO TOSCANO - CNPJ:10106243/0001-62

Orçamento Programa - Exercício de 2020

Anexo 06

Page 6

**PROGRAMA DE TRABALHO**

(Inc. II, § 2º, Art. 2º)

**02 PODER EXECUTIVO**

**04 SECRETARIA MUNICIPAL DE FINANÇAS E CONTROLE INTERNO**

Código	Especificação	Operação Especial	Projetos	Atividades	Total
04	Administração			1.548.000,00	1.548.000,00
04	123 Administração Financeira			1.548.000,00	1.548.000,00
04	123 0401 Gestão Administrativa do Município			1.536.000,00	1.536.000,00
04.123.0401.2037.0000	Despesas com Obrigações Tributárias (Pasep e Inss Prestador)			600.000,00	600.000,00
04.123.0401.2160.0000	Manutenção das Atividades da Secretaria de Finanças e Controle Interno			936.000,00	936.000,00
04	123 0413 Programa Modernização da Administração Tributária			12.000,00	12.000,00
04.123.0413.2039.0000	Implantação e Manutenção dos Serviços de Fiscalização e Cobranças			12.000,00	12.000,00
28	Encargos Especiais	510.000,00			510.000,00
28	843 Serviço da Dívida Interna	510.000,00			510.000,00
28	843 0000 Encargos Especiais	510.000,00			510.000,00
28.843.0000.0003.0000	Amortização de Dívidas Públicas	450.000,00			450.000,00
28.843.0000.0005.0000	Despesas com Precatórios e Sentenças Judiciais	60.000,00			60.000,00
28	846 Outros Encargos Especiais	10.000,00			10.000,00
28	846 0000 Encargos Especiais	10.000,00			10.000,00
28.846.0000.0006.0000	Indenizações e Restituições Diversas	10.000,00			10.000,00
<b>TOTAL</b>		520.000,00	0,00	1.548.000,00	2.068.000,00





## PREFEITURA MUNICIPAL DE TACARATU

RUA PEDRO TOSCANO - CNPJ:10106243/0001-62

Orçamento Programa - Exercício de 2020

Anexo 06

Page 7

## PROGRAMA DE TRABALHO

(Inc.II, § 2º, Art.2º)

02 PODER EXECUTIVO					
05 SEC. M. DE INFRA-ESTRUTURA, REC. HÍDRICOS, MEIO AMB E TRANS					
Código	Especificação	Operação Especial	Projetos	Atividades	Total
04	Administração		5.000,00	5.029.000,00	5.034.000,00
04	122 Administração Geral		5.000,00	5.029.000,00	5.034.000,00
04	122 0401 Gestão Administrativa do Município			5.029.000,00	5.029.000,00
04.122.0401.2042.0000	Manutenção das Atividades da Secretaria de Infra-Estrutura			5.029.000,00	5.029.000,00
04	122 0409 Ampliação do Patrimônio		5.000,00		5.000,00
04.122.0409.1009.0000	Construção, Ampliação e/ou Reforma de Prédios Municipais e Patrimônio Histórico		5.000,00		5.000,00
3	Cultura		5.000,00		5.000,00
13	391 Patrimônio Histórico, Artístico e Arqueológico		5.000,00		5.000,00
13	391 1301 Revitalização do Patrimônio Histórico		5.000,00		5.000,00
13.391.1301.1013.0000	Revitalização da Fonte Grande		5.000,00		5.000,00
13	392 Difusão Cultural		100.000,00		100.000,00
13	392 1301 Revitalização do Patrimônio Histórico		5.000,00		5.000,00
13.392.1301.1096.0000	Construção, Reforma e /ou Ampliação de Pórtico		5.000,00		5.000,00
13	392 1302 Promoção de Eventos		95.000,00		95.000,00
13.392.1302.1016.0000	Construção, Reforma e/ou Ampliação de Praças, Parques, Jardins e Áreas de Lazer Públicas		95.000,00		95.000,00
14	Direitos da Cidadania		165.000,00		165.000,00
14	423 Assistência aos Povos Indígenas		165.000,00		165.000,00
14	423 2701 Desporto e Lazer Municipal		165.000,00		165.000,00
14.423.2701.1018.0000	Construção, Reforma e/ou Ampliação de Locais para Práticas de Esportes		165.000,00		165.000,00
15	Urbanismo		457.000,00	40.000,00	497.000,00
15	451 Infra-Estrutura Urbana		457.000,00	40.000,00	497.000,00
15	451 1502 Infra-Estrutura Urbana		457.000,00	40.000,00	497.000,00
15.451.1502.1020.0000	Execução de Obras de Muros, Escadarias, Rampas e Acessos Públicos		2.000,00		2.000,00
15.451.1502.1021.0000	Construção, Reforma e/ou Ampliação de Cemitérios		50.000,00		50.000,00
15.451.1502.1022.0000	Pavimentação de Vias e Acessos, Incluindo Calçamento e Meio-Fio		355.000,00		355.000,00
15.451.1502.1023.0000	Desapropriação Imóveis		50.000,00		50.000,00
15.451.1502.2043.0000	Manutenção e Conservação da Urbanização, Pavimentação e Calçamento			40.000,00	40.000,00
16	Habitação		20.000,00		20.000,00
16	482 Habitação Urbana		20.000,00		20.000,00
16	482 1601 Habitação Popular		20.000,00		20.000,00
16.482.1601.1026.0000	Const., Ampliaç. e/ou Recup. de Poços e Rede de Abastecimento D'água no Município		20.000,00		20.000,00
17	Saneamento		4.000,00		4.000,00

**PREFEITURA MUNICIPAL DE TACARATU**

RUA PEDRO TOSCANO - CNPJ:10106243/0001-62

**11.411.832/0001-17**  
CÂMARA MUNICIPAL DE TACARATU  
Casa Epaminôndas Carvalho Costa  
Trav. Júlio Cavalcanti Lacerda, 01  
CEP: 56-480-000 Tacaratu-PE.

Orçamento Programa - Exercício de 2020

Anexo 06

Page 8

**PROGRAMA DE TRABALHO**

(Inc.II, § 2º, Art.2º)

**02 PODER EXECUTIVO****05 SEC. M. DE INFRA-ESTRUTURA, REC. HÍDRICOS, MEIO AMB E TRANS**

Código	Especificação	Operação Especial	Projetos	Atividades	Total
17	512	Saneamento Básico Urbano	4.000,00		4.000,00
17	512	1701 Saneamento Simplificado	4.000,00		4.000,00
17.512.1701.1026.0000	Construção, Reforma e/ou Ampliação de Saneamento		2.000,00		2.000,00
17.512.1701.1029.0000	Construção e/ou Melhoria de Banheiros Públicos		2.000,00		2.000,00
18	Gestão Ambiental			100.000,00	100.000,00
18	541	Preservação e Conservação Ambiental		100.000,00	100.000,00
18	541	0401 Gestão Administrativa do Município		15.000,00	15.000,00
18.541.0401.2046.0000	Manutenção das Atividades Vinculadas ao Meio Ambiente			15.000,00	15.000,00
18	541	1801 Resíduos Sólidos Urbanos		55.000,00	55.000,00
18.541.1801.2024.0000	Contribuição para Consórcio Municipais			20.000,00	20.000,00
18.541.1801.2047.0000	Manutenção da Coleta Seletiva de Lixo			15.000,00	15.000,00
18.541.1801.2189.0000	Manutenção de Triagem para Reciclagem e Compostagem de Lixo			20.000,00	20.000,00
18	541	1802 Qualidade Ambiental		30.000,00	30.000,00
18.541.1802.2048.0000	Preservação e Revitalização de Matas e Mananciais			15.000,00	15.000,00
18.541.1802.2050.0000	Manutenção de Jardinagem e Paisagismo			15.000,00	15.000,00
18	544	Recursos Hídricos	10.000,00	15.000,00	25.000,00
18	544	0401 Gestão Administrativa do Município		15.000,00	15.000,00
18.544.0401.2051.0000	Manutenção das Atividades Vinculadas aos Recursos Hídricos			15.000,00	15.000,00
18	544	1803 Serviços Urbano de Água e Esgoto	10.000,00		10.000,00
18.544.1803.1034.0000	Construção de Cisternas Comunitária, Poços Artesianos, Incluindo Ações do Programa Água Agora		10.000,00		10.000,00
20	Agricultura		160.000,00		160.000,00
20	608	Promoção da Produção Agropecuária	160.000,00		160.000,00
20	608	2001 Abastecimento Agroalimentar	160.000,00		160.000,00
20.608.2001.1035.0000	Construção, Ampliação e/ou Reforma de Imóveis Destinados a Comerc. Prod. Rurais		160.000,00		160.000,00
25	Energia		221.000,00	20.000,00	241.000,00
25	752	Energia Elétrica	221.000,00	20.000,00	241.000,00
25	752	2501 Eletrificação Municipal	221.000,00	20.000,00	241.000,00
25.752.2501.1045.0000	Ampliação do Sistema de Iluminação Pública		221.000,00		221.000,00
25.752.2501.2190.0000	Manutenção e Ampliação da Rede de Iluminação Pública			20.000,00	20.000,00
26	Transporte		130.000,00	60.000,00	190.000,00
26	782	Transporte Rodoviário	130.000,00	60.000,00	190.000,00
26	782	0401 Gestão Administrativa do Município		15.000,00	15.000,00
26.782.0401.2057.0000	Implantação e Manutenção do Sistema Municipal de Trânsito e Transporte			15.000,00	15.000,00
26	782	2601 Qualidade de Rodovias e Estradas	130.000,00	15.000,00	145.000,00
26.782.2601.1047.0000	Construção, Ampliação e Recuperação de Estradas, Pontes, Passagens Molhadas e Canalização		130.000,00		130.000,00
26.782.2601.2058.0000	Manutenção das Estradas Vicinais			15.000,00	15.000,00



**PREFEITURA MUNICIPAL DE TACARATU**

RUA PEDRO TOSCANO - CNPJ:10106243/0001-62

Orçamento Programa - Exercício de 2020

Anexo 06

Page 9

**PROGRAMA DE TRABALHO**

(Inc.II, § 2º, Art.2º)

**02 PODER EXECUTIVO**

**05 SEC. M. DE INFRA-ESTRUTURA, REC. HÍDRICOS, MEIO AMB E TRANS**

Código	Especificação	Operação Especial	Projetos	Atividades	Total
26 782 2602	Educação no Trânsito			30.000,00	30.000,00
26.782.2602.2059.0000	Regulamentação dos Moto Taxistas			15.000,00	15.000,00
26.782.2602.2060.0000	Capacitação de Motoristas e Motociclistas			15.000,00	15.000,00
<b>TOTAL</b>		0,00	1.277.000,00	5.264.000,00	6.541.000,00



**PREFEITURA MUNICIPAL DE TACARATU**  
 RUA PEDRO TOSCANO - CNPJ:10106243/0001-62

Orçamento Programa - Exercício de 2020  
 Anexo 06  
 Page 10

**PROGRAMA DE TRABALHO**  
 (Inc.II, § 2º, Art.2º)

02 PODER EXECUTIVO					
06 SECRETARIA MUNICIPAL DE AGRICULTURA					
Código	Especificação	Operação Especial	Projetos	Atividades	Total
20	Agricultura			111.000,00	111.000,00
20	122 Administração Geral			111.000,00	111.000,00
20	122 0401 Gestão Administrativa do Município			96.000,00	96.000,00
20.122.0401.2062.0000	Manutenção das Atividades da Secretaria Municipal de Agricultura			96.000,00	96.000,00
20	122 0408 Apoio aos Conselhos e Relações com Sociedade Civil			15.000,00	15.000,00
20.122.0408.2063.0000	Manutenção do Conselho Municipal de Desenvolvimento Rural			15.000,00	15.000,00
0	128 Formação de Recursos Humanos			23.000,00	23.000,00
20	128 2005 Programa Nacional de Agricultura Familiar - PRONAF			23.000,00	23.000,00
20.128.2005.2064.0000	Capacitação para Agricultura Familiar			23.000,00	23.000,00
20	605 Abastecimento		125.000,00	46.000,00	171.000,00
20	605 2004 Ampliação do Abastecimento de Produtos Primários		125.000,00	46.000,00	171.000,00
20.605.2004.1036.0000	Construção, Ampliação e Restauração de Mercados, Açougues e Matadouros		125.000,00		125.000,00
20.605.2004.2069.0000	Manutenção das Atividades de Açougues, Mercados e Matadouros			46.000,00	46.000,00
20	608 Promoção da Produção Agropecuária		110.000,00	369.000,00	479.000,00
20	608 2001 Abastecimento Agroalimentar			41.000,00	41.000,00
20.608.2001.2065.0000	Implantação e Manutenção do Programa de Produção e Distribuição de Sementes e Mudas			41.000,00	41.000,00
20	608 2002 Produção e Distribuição de Sementes e Mudas			33.000,00	33.000,00
20.608.2002.2066.0000	Preparação de Solo e Aração de Terras para o Plantio			33.000,00	33.000,00
20	608 2003 Campanha de Vacinação de Animais			8.000,00	8.000,00
20.608.2003.2068.0000	Promoção de Campanha de Vacinação de Animais			8.000,00	8.000,00
20	608 2005 Programa Nacional de Agricultura Familiar - PRONAF		110.000,00	57.000,00	167.000,00
20.608.2005.1051.0000	Programa Nacional de Agricultura Familiar - PRONAF		110.000,00		110.000,00
20.608.2005.2067.0000	Manutenção Programa Nacional de Agricultura Familiar - PRONAF			57.000,00	57.000,00
20	608 2006 Bolsa Safra			200.000,00	200.000,00
20.608.2006.2154.0000	Implantação e Manutenção do Programa Bolsa Safra			200.000,00	200.000,00
20	608 2704 Hortas Comunitárias			30.000,00	30.000,00
20.608.2704.2176.0000	Implantação e Manutenção do Programa Hortas Comunitárias			30.000,00	30.000,00
<b>TOTAL</b>		0,00	235.000,00	549.000,00	784.000,00



**PREFEITURA MUNICIPAL DE TACARATU**

RUA PEDRO TOSCANO - CNPJ:10106243/0001-62

Orçamento Programa - Exercício de 2020

Anexo 06

Page 11

**PROGRAMA DE TRABALHO**

(Inc. II, § 2º, Art. 2º)

02 PODER EXECUTIVO					
07 SECRETARIA DE RELAÇÕES INSTITUCIONAIS					
Código	Especificação	Operação Especial	Projetos	Atividades	Total
04	Administração			170.000,00	170.000,00
04	122 Administração Geral			170.000,00	170.000,00
04	122 0401 Gestão Administrativa do Município			170.000,00	170.000,00
04.122.0401.2070.0000	Manutenção das Atividades da Secretaria de Relações Institucionais e Articulação Política			170.000,00	170.000,00
<b>TOTAL</b>		0,00	0,00	170.000,00	170.000,00



**PREFEITURA MUNICIPAL DE TACARATU**

RUA PEDRO TOSCANO - CNPJ:10106243/0001-62

Orçamento Programa - Exercício de 2020

Anexo 06

Page 12

**PROGRAMA DE TRABALHO**

(Inc. II, § 2º, Art. 2º)

**02 PODER EXECUTIVO**

**08 SECRETARIA MUNICIPAL DE ASSUNTOS INDÍGENAS**

Código	Especificação	Operação Especial	Projetos	Atividades	Total
14	Direitos da Cidadania			59.000,00	59.000,00
14 423	Assistência aos Povos Indígenas			59.000,00	59.000,00
14 423 0401	Gestão Administrativa do Município			24.000,00	24.000,00
14.423.0401.2073.0000	Manutenção das Atividades da Secretaria Municipal de Assuntos Indígenas			24.000,00	24.000,00
14 423 1302	Promoção de Eventos			15.000,00	15.000,00
14.423.1302.2074.0000	Promoção de Eventos Tradicionais e Religiosos			15.000,00	15.000,00
14 423 2701	Desporto e Lazer Municipal			20.000,00	20.000,00
4.423.2701.2076.0000	Apoio a Prática de Esportes na Comunidade Indígena			20.000,00	20.000,00
<b>TOTAL</b>		0,00	0,00	59.000,00	59.000,00



**PREFEITURA MUNICIPAL DE TACARATU**

RUA PEDRO TOSCANO - CNPJ:10106243/0001-62

Orçamento Programa - Exercício de 2020

Anexo 06

Page 13

**PROGRAMA DE TRABALHO**

(Inc.II, § 2º, Art.2º)

03 ENTIDADES SUPERVISIONADAS						
01 SECRETARIA MUNICIPAL DE SAÚDE						
Código	Especificação	Operação Especial	Projetos	Atividades	Total	
10	Saúde		40.000,00	2.973.000,00	3.013.000,00	
10	122	Administração Geral	40.000,00	2.973.000,00	3.013.000,00	
10	122	0401	Gestão Administrativa do Município	1.000,00	1.000,00	
10.122	0401.2186.0000		Apoio ao Programa Municipal de Agente de Cidadania -PMAC	1.000,00	1.000,00	
10	122	1001	Gestão Administrativa da Saúde	30.000,00	2.972.000,00	3.002.000,00
10.122	1001.1023.0000		Desapropriação Imóveis	30.000,00	30.000,00	
10.122	1001.2084.0000		Manutenção das Atividades da Secretaria de Saúde	2.949.000,00	2.949.000,00	
0.122	1001.2085.0000		Manutenção das Atividades do Conselho Municipal de Saúde	20.000,00	20.000,00	
10.122	1001.2086.0000		Divulgação Institucional	3.000,00	3.000,00	
10	122	1003	Ampliação da Rede Física de Saúde	10.000,00	10.000,00	
10.122	1003.1058.0000		Construção, Reforma e/ou Ampliação da Secretaria Municipal de Saúde	10.000,00	10.000,00	
10	128	Formação de Recursos Humanos		16.000,00	16.000,00	
10	128	1001	Gestão Administrativa da Saúde	16.000,00	16.000,00	
10.128	1001.2087.0000		Capacitação, Treinamento e Qualificação de Servidores	16.000,00	16.000,00	
10	301	Atenção Básica	210.000,00	3.529.000,00	3.739.000,00	
10	301	1003	Ampliação da Rede Física de Saúde	210.000,00	210.000,00	
10.301	1003.1060.0000		Construção, Reforma e/ou Ampliação dos Imóveis da Atenção Básica	210.000,00	210.000,00	
10	301	1004	Atenção Básica à Saúde	3.529.000,00	3.529.000,00	
10.301	1004.2088.0000		Implantação e Manutenção da Academia da Saúde	71.000,00	71.000,00	
10.301	1004.2089.0000		Manutenção das Ações de Atenção Básica à Saúde - PAB FIXO	355.000,00	355.000,00	
10.301	1004.2090.0000		Manutenção do Programa de Saúde da Família - PSF	1.416.000,00	1.416.000,00	
10.301	1004.2091.0000		Manutenção e Ampliação do Programa de Saúde Bucal	150.000,00	150.000,00	
10.301	1004.2092.0000		Manutenção e Ampliação do Programa de Saúde da Pessoa Portadora de Deficiência	8.000,00	8.000,00	
10.301	1004.2093.0000		Implantação e Manutenção do Programa Saúde na Escola	12.000,00	12.000,00	
10.301	1004.2094.0000		Manutenção do Núcleo de Apoio a Saúde da Família - NASF	289.000,00	289.000,00	
10.301	1004.2095.0000		Manutenção do Programa dos Agentes Comunitários de Saúde - PACS	1.188.000,00	1.188.000,00	
10.301	1004.2153.0000		Manutenção do laboratório de Próteses Dentárias	40.000,00	40.000,00	
10	302	Assistência Hospitalar e Ambulatorial	810.000,00	8.342.000,00	9.152.000,00	
10	302	1003	Ampliação da Rede Física de Saúde	810.000,00	810.000,00	
10.302	1003.1062.0000		Construção, Reforma e/ou Ampliação de Imóveis P/ Média e Alta Complexidade	810.000,00	810.000,00	
10	302	1005	Assistência Hospitalar e Ambulatorial	8.342.000,00	8.342.000,00	
10.302	1005.2096.0000		Manutenção da Assistência Ambulatorial e Hospitalar	7.895.000,00	7.895.000,00	
10.302	1005.2097.0000		Manutenção do Programa Tratamento Fora de Domicílio - TFD	377.000,00	377.000,00	
10.302	1005.2098.0000		Manutenção do Centro de Atenção Psicossocial - CAPS	64.000,00	64.000,00	
10.302	1005.2100.0000		Implantação e Manutenção do Serviço de Atendimento Móvel de Urgência - SAMU	6.000,00	6.000,00	
10	303	Suporte Profilático e Terapêutico		8.000,00	8.000,00	



**PREFEITURA MUNICIPAL DE TACARATU**  
RUA PEDRO TOSCANO - CNPJ:10106243/0001-62

Orçamento Programa - Exercício de 2020  
Anexo 06  
Page 14

**PROGRAMA DE TRABALHO**  
(Inc.II, § 2º, Art.2º)

03 ENTIDADES SUPERVISIONADAS						
01 SECRETARIA MUNICIPAL DE SAÚDE						
Código	Especificação	Operação Especial	Projetos	Atividades	Total	
10 303 1006	Assistência Farmacêutica Básica			8.000,00	8.000,00	
10.303.1006.2101.0000	Manutenção do Programa de Assistência Farmacêutica e Insumos			8.000,00	8.000,00	
10 304	Vigilância Sanitária			219.000,00	219.000,00	
10 304 1007	Vigilância Sanitária			219.000,00	219.000,00	
10.304.1007.2102.0000	Manutenção das Ações de Vigilância Sanitária			219.000,00	219.000,00	
10 305	Vigilância Epidemiológica			30.000,00	30.000,00	
10 305 1008	Vigilância Ambiental e Epidemiológica			30.000,00	30.000,00	
10.305.1008.2103.0000	Manutenção do Programa Nacional de Imunização - PNI			16.000,00	16.000,00	
10.305.1008.2104.0000	Manutenção das Ações de Vigilância em Saúde			14.000,00	14.000,00	
10 306	Alimentação e Nutrição			8.000,00	8.000,00	
10 306 1009	Alimentação e Nutrição em Saúde			8.000,00	8.000,00	
10.306.1009.2105.0000	Manutenção do Programa Alimentação e Nutrição			8.000,00	8.000,00	
<b>TOTAL</b>		0,00	1.060.000,00	15.125.000,00	16.185.000,00	





**PROGRAMA DE TRABALHO**  
 (Inc. II, § 2º, Art. 2º)

03 ENTIDADES SUPERVISIONADAS					
02 SECRETARIA MUNICIPAL DE EDUCAÇÃO E ESPORTES					
Código	Especificação	Operação Especial	Projetos	Atividades	Total
12	Educação			460.000,00	460.000,00
12	122 Administração Geral			460.000,00	460.000,00
12	122 0401 Gestão Administrativa do Município			110.000,00	110.000,00
12.122.0401.2186.0000	Apoio ao Programa Municipal de Agente de Cidadania -PMAC			110.000,00	110.000,00
12	122 1201 Gestão Administrativa da Educação			350.000,00	350.000,00
12.122.1201.2194.0000	Aquisição de Fardamento			350.000,00	350.000,00
12	306 Alimentação e Nutrição			532.000,00	532.000,00
12	306 1207 Alimentação Escolar			532.000,00	532.000,00
12.306.1207.2132.0000	Manutenção do Programa de Alimentação Escolar			532.000,00	532.000,00
12	361 Ensino Fundamental		520.000,00	22.704.000,00	23.224.000,00
12	361 0409 Ampliação do Patrimônio		50.000,00		50.000,00
12.361.0409.1077.0000	Execução de Obras em Prédio para a Secretaria de Educação		50.000,00		50.000,00
12	361 1201 Gestão Administrativa da Educação			2.845.000,00	2.845.000,00
12.361.1201.2128.0000	Apoio as Atividades dos Conselhos de Educação			10.000,00	10.000,00
12.361.1201.2129.0000	Gestão Administrativa da Secretaria de Educação			2.835.000,00	2.835.000,00
12	361 1202 Gestão da Política de Educação			7.000,00	7.000,00
12.361.1202.2131.0000	Capacitação, Treinamento e Qualificação de Servidores			7.000,00	7.000,00
12	361 1203 Apoio à Instituição Educacional sem Fins Lucrativos			5.000,00	5.000,00
12.361.1203.2130.0000	Apoio a Entidades Educacionais sem Fins Lucrativos			5.000,00	5.000,00
12	361 1205 Qualidade Escolar Municipal			25.000,00	25.000,00
12.361.1205.2133.0000	Manutenção da Biblioteca Pública			22.000,00	22.000,00
12.361.1205.2187.0000	Projeto Fortalecimento Escolar			3.000,00	3.000,00
12	361 1206 Programa de Apoio Didático-Pedagógico			180.000,00	180.000,00
12.361.1206.2134.0000	Aquisição de Materiais de Apoio Didático-Pedagógico para facilitação da Aprendizagem			180.000,00	180.000,00
12	361 1208 Expansão e Melhoria da Rede Física de Ensino		470.000,00		470.000,00
12.361.1208.1084.0000	Aquisição de Imóveis para o Ensino		10.000,00		10.000,00
12.361.1208.1085.0000	Construção, Reforma e/ou Ampliação de Prédios da Rede de Ensino		160.000,00		160.000,00
12.361.1208.1086.0000	Construção Reforma e/ou Ampliação de Quadras Poliesportivas, vinculadas ao ensino		300.000,00		300.000,00
12	361 1209 Transporte Escolar			1.746.000,00	1.746.000,00
12.361.1209.2144.0000	Manutenção do Programa de Transporte Escolar			1.746.000,00	1.746.000,00
12	361 1211 Manutenção e Desenvolvimento do Ensino Fundamental			17.873.000,00	17.873.000,00
12.361.1211.2135.0000	Manutenção das Atividade do Programa Salário Educação			750.000,00	750.000,00
12.361.1211.2145.0000	Manutenção do Ensino Fundamental - FUNDEB 40%			5.899.000,00	5.899.000,00
12.361.1211.2146.0000	Manutenção do Ensino Fundamental - FUNDEB 60%			10.002.000,00	10.002.000,00
12.361.1211.2158.0000	Manutenção do Ensino Fundamental			1.222.000,00	1.222.000,00
12	361 1214 PDDE - Programa Dinheiro Direto na Escola			20.000,00	20.000,00
12.361.1214.2136.0000	Manutenção do PDDE - Programa Dinheiro Direto na Escola			20.000,00	20.000,00
12	361 2708 Busca Ativa			3.000,00	3.000,00
12.361.2708.2180.0000	Manutenção das atividades Busca Ativa Escolar			3.000,00	3.000,00
12	364 Ensino Superior			9.000,00	9.000,00



**PREFEITURA MUNICIPAL DE TACARATU**  
RUA PEDRO TOSCANO - CNPJ:10106243/0001-62

**11.411.832/0001-17**  
CÂMARA MUNICIPAL DE TACARATU  
Casa Epaminôndas Carvalho Costa  
Trav. Júlio Cavalcanti Lacerda, 01  
CEP: 56-480-000 Tacaratu-PE.

Orçamento Programa - Exercício de 2020  
Anexo 06  
Page 16

**PROGRAMA DE TRABALHO**  
(Inc. II, § 2º, Art. 2º)

03 ENTIDADES SUPERVISIONADAS					
02 SECRETARIA MUNICIPAL DE EDUCAÇÃO E ESPORTES					
Código	Especificação	Operação Especial	Projetos	Atividades	Total
12 364 1201	Gestão Administrativa da Educação			3.000,00	3.000,00
12.364.1201.2138.0000	Implantação e Manutenção de Cursos Pré-Vestibular			3.000,00	3.000,00
12 364 1202	Gestão da Política de Educação			3.000,00	3.000,00
12.364.1202.2139.0000	Manutenção das Atividades da Casa do Estudante			3.000,00	3.000,00
12 364 1210	Transporte Escolar Universitário			3.000,00	3.000,00
12.364.1210.2140.0000	Manutenção do Transporte Escolar de Estudantes Universitários			3.000,00	3.000,00
12 365	Educação Infantil		620.000,00	268.000,00	888.000,00
2 365 1201	Gestão Administrativa da Educação			3.000,00	3.000,00
12.365.1201.2188.0000	Plano da Primeira Infância			3.000,00	3.000,00
12 365 1212	Manutenção e Desenvolvimento da Educação Infantil		620.000,00	265.000,00	885.000,00
12.365.1212.1088.0000	Construção, Reforma e/ou Ampliação de Imóveis para Unidades de Educação Infantil		105.000,00		105.000,00
12.365.1212.1089.0000	Construção, Reforma e/ou Ampliação de Creches		515.000,00		515.000,00
12.365.1212.2148.0000	Manutenção do Ensino Infantil - FUNDEB 40%			217.000,00	217.000,00
12.365.1212.2149.0000	Manutenção do Ensino Infantil - FUNDEB 60%			3.000,00	3.000,00
12.365.1212.2157.0000	Manutenção do Ensino Infantil			45.000,00	45.000,00
12 366	Educação de Jovens e Adultos			9.000,00	9.000,00
12 366 1213	Educação de Jovens e Adultos - EJA			9.000,00	9.000,00
12.366.1213.2150.0000	Manutenção do Ensino de Jovens e Adultos - EJA - FUNDEB 40%			6.000,00	6.000,00
12.366.1213.2151.0000	Manutenção do Ensino de Jovens e Adultos - EJA - FUNDEB 60%			3.000,00	3.000,00
12 367	Educação Especial			9.000,00	9.000,00
12 367 1216	Educação Especial			9.000,00	9.000,00
12.367.1216.2141.0000	Manutenção das Atividades da Educação Especial			9.000,00	9.000,00
12 573	Difusão do Conhecimento Científico e Tecnológico		10.000,00	8.000,00	18.000,00
12 573 1215	Inclusão Digital			8.000,00	8.000,00
12.573.1215.2142.0000	Implantação e Manutenção do Programa Inclusão Digital			8.000,00	8.000,00
12 573 1216	Educação Especial		10.000,00		10.000,00
12.573.1216.1081.0000	Construção e Instalação de Centro de Inclusão Digital		10.000,00		10.000,00
27	Desporto e Lazer			5.000,00	5.000,00
27 123	Administração Financeira			5.000,00	5.000,00
27 123 0401	Gestão Administrativa do Município			5.000,00	5.000,00
27.123.0401.2080.0000	Subvenções a Entidades Esportivas Sociais			5.000,00	5.000,00
27 813	Lazer		1.000,00	8.000,00	9.000,00
27 813 0401	Gestão Administrativa do Município			3.000,00	3.000,00
27.813.0401.2081.0000	Manutenção das Atividades Vinculadas ao Esporte e Lazer no Município			3.000,00	3.000,00
27 813 0403	Reequipamento da Administração		1.000,00		1.000,00
27.813.0403.1056.0000	Aquisição de Móveis, Máquinas e Equipamentos p/ Prática de Esporte		1.000,00		1.000,00
27 813 2701	Desporto e Lazer Municipal			5.000,00	5.000,00
27.813.2701.2083.0000	Apoio ao Desporto Amador			5.000,00	5.000,00



**PREFEITURA MUNICIPAL DE TACARATU**  
RUA PEDRO TOSCANO - CNPJ:10106243/0001-62

Orçamento Programa - Exercício de 2020  
Anexo 06  
Page 17

**PROGRAMA DE TRABALHO**  
(Inc. II, § 2º, Art. 2º)

Código	Especificação	Operação Especial	Projetos	Atividades	Total
03	ENTIDADES SUPERVISIONADAS				
02	SECRETARIA MUNICIPAL DE EDUCAÇÃO E ESPORTES				
	TOTAL	0,00	1.151.000,00	24.012.000,00	25.163.000,00



**PREFEITURA MUNICIPAL DE TACARATU**  
 RUA PEDRO TOSCANO - CNPJ:10106243/0001-62

Orçamento Programa - Exercício de 2020  
 Anexo 06  
 Page 18

**PROGRAMA DE TRABALHO**  
 (Inc.II, § 2º, Art.2º)

**03 ENTIDADES SUPERVISIONADAS**

**03 SECRETARIA MUNICIPAL DE DESENVOLVIMENTO SOCIAL E DIR.HUMANOS**

Código	Especificação	Operação Especial	Projetos	Atividades	T o t a l
08	Assistência Social		6.000,00	834.000,00	840.000,00
08	122 Administração Geral		6.000,00	834.000,00	840.000,00
08	122 0401 Gestão Administrativa do Município			1.000,00	1.000,00
08.122.0401.2186.0000	Apoio ao Programa Municipal de Agente de Cidadania -PMAC			1.000,00	1.000,00
08	122 0801 Gestão da Política de Assistência Social		6.000,00	833.000,00	839.000,00
08.122.0801.1066.0000	Construção, Reforma e ou Ampliação das Instalações do FMAS		6.000,00		6.000,00
08.122.0801.2106.0000	Manutenção das Atividades da Secretaria de Assistência Social			674.000,00	674.000,00
08.122.0801.2109.0000	Manutenção das Atividades do Fundo Municipal de Assistência Social			132.000,00	132.000,00
08.122.0801.2161.0000	Manutenção das Atividades da Coordenadoria de Políticas Da Mulher			27.000,00	27.000,00
08	128 Formação de Recursos Humanos			16.000,00	16.000,00
08	128 0801 Gestão da Política de Assistência Social			16.000,00	16.000,00
08.128.0801.2108.0000	Capacitação, Treinamento e Qualificação de Agentes Públicos			16.000,00	16.000,00
08	241 Assistência ao Idoso			115.000,00	115.000,00
08	241 0802 Proteção Social Básica			115.000,00	115.000,00
08.241.0802.2110.0000	Manutenção do Programa Serviços de Convivência e Fortalecimento de Vínculos - SCFV			115.000,00	115.000,00
08	242 Assistência ao Portador de Deficiência			6.000,00	6.000,00
08	242 0805 Programa Viver sem Limites			6.000,00	6.000,00
08.242.0805.2111.0000	Manutenção das Ações do Programa BPC			6.000,00	6.000,00
08	243 Assistência à Criança e ao Adolescente		12.000,00	741.000,00	753.000,00
08	243 0807 Gestão da Política Municipal de Promoção, Prevenção e Defesa dos Direitos da Crianças e do Adolescente		12.000,00	741.000,00	753.000,00
08.243.0807.1075.0000	Construção, Reforma e/ou Ampliação das Instalações do FUNDECA		10.000,00		10.000,00
08.243.0807.1097.0000	Construção, Reforma e/ou Ampliação para casa de Apoio a Criança e o Adolescente		2.000,00		2.000,00
08.243.0807.2114.0000	Implantação e Manutenção das Ações de Erradicação do Trabalho Infantil - AEPETI			42.000,00	42.000,00
08.243.0807.2126.0000	Manutenção Das Atividades Gerais - FUNDECA			276.000,00	276.000,00
08.243.0807.2127.0000	Apoio as Atividades do Conselho Tutelar			240.000,00	240.000,00
08.243.0807.2152.0000	Manutenção das Ações do Projeto Alvorecer			11.000,00	11.000,00
08.243.0807.2193.0000	Manutenção do Programa Serviços de Acolhimento para Crianças e Adolescentes			172.000,00	172.000,00
08	244 Assistência Comunitária			1.081.000,00	1.081.000,00
08	244 0802 Proteção Social Básica			499.000,00	499.000,00
08.244.0802.2117.0000	Manutenção das Atividades de Atenção Integral as Famílias - PAIF			383.000,00	383.000,00
08.244.0802.2168.0000	Manutenção das Atividades Equipe Volante			116.000,00	116.000,00
08	244 0803 Proteção Social Especial			180.000,00	180.000,00
08.244.0803.2118.0000	Serviços de Proteção e Atendimento Especializado a Família e Individuos - PAEFI			180.000,00	180.000,00



**PREFEITURA MUNICIPAL DE TACARATU**  
 RUA PEDRO TOSCANO - CNPJ:10106243/0001-62

Orçamento Programa - Exercício de 2020  
 Anexo 06  
 Page 19

**PROGRAMA DE TRABALHO**  
 (Inc.II, § 2º, Art.2º)

03 ENTIDADES SUPERVISIONADAS							
03 SECRETARIA MUNICIPAL DE DESENVOLVIMENTO SOCIAL E DIR.HUMANOS							
Código	Especificação			Operação Especial	Projetos	Atividades	T o t a l
08 244 0804	Gestão do Sistema Único de Assistência Social					173.000,00	173.000,00
08.244.0804.2119.0000	Manutenção e Aprimoramento da Gestão SUAS/IGDSUAS					25.000,00	25.000,00
08.244.0804.2120.0000	Manutenção das Ações do Programa IGD/ BOLSA FAMILIA					148.000,00	148.000,00
08 244 0805	Programa Viver sem Limites					42.000,00	42.000,00
08.244.0805.2121.0000	Manutenção do Programa Benefícios Eventuais					42.000,00	42.000,00
08 244 0812	Programa Primeira Infância					166.000,00	166.000,00
08.244.0812.2170.0000	Manutenção do Programa Criança Feliz					166.000,00	166.000,00
08 244 0813	Programa Acessuas					14.000,00	14.000,00
08.244.0813.2172.0000	Manutenção do Programa Acessuas Trabalho					14.000,00	14.000,00
08 244 0815	Casa das Juventudes					7.000,00	7.000,00
08.244.0815.2174.0000	Implantação e Manutenção da Casa da Juventude					7.000,00	7.000,00
08 306	Alimentação e Nutrição					9.000,00	9.000,00
08 306 0806	Segurança Alimentar e Nutricional -SAN					9.000,00	9.000,00
08.306.0806.2124.0000	Manutenção das Ações Vinculadas ao Programa de Segurança Alimentar e Nutricional - SAN					8.000,00	8.000,00
08.306.0806.2125.0000	Manutenção de Ações de Alimentação Regular para pessoas Carentes e Desnutridas					1.000,00	1.000,00
28	Encargos Especiais			20.000,00			20.000,00
28 846	Outros Encargos Especiais			20.000,00			20.000,00
28 846 0000	Encargos Especiais			20.000,00			20.000,00
28.846.0000.0009.0000	Indenização e Restituição Diversas			20.000,00			20.000,00
<b>TOTAL</b>				20.000,00	18.000,00	2.802.000,00	2.840.000,00
<b>TOTAL GERAL</b>				1.655.000,00	3.902.000,00	59.943.000,00	65.500.000,00



**PREFEITURA MUNICIPAL DE TACARATU**  
 RUA PEDRO TOSCANO - CNPJ:10106243/0001-62

Orçamento Programa - Exercício de 2020  
 Anexo 07  
 Page 1

**PROGRAMA DE TRABALHO DO GOVERNO  
 DEMONSTRATIVO DE FUNÇÕES, SUBFUNÇÕES E PROGRAMAS  
 POR PROJETOS, ATIVIDADES E OPERAÇÕES ESPECIAIS**  
 (Inc.II, § 2º, Art.2º)

Código	Especificação	Operação Especial	Projetos	Atividades	Total
01	Legislativa	0,00	160.000,00	2.325.000,00	2.485.000,00
01 031	Ação Legislativa	0,00	160.000,00	2.260.000,00	2.420.000,00
01 031 0101	Gestão Administrativa da Câmara Municipal	0,00	160.000,00	2.260.000,00	2.420.000,00
01.031.0101.1001.0000	Aquisição de Veículos, Equipamentos, Móveis e Utensílios	0,00	30.000,00	0,00	30.000,00
01.031.0101.1002.0000	Ampliação e Reforma do Prédio da Câmara municipal	0,00	100.000,00	0,00	100.000,00
01.031.0101.1003.0000	Aquisição de Imóveis	0,00	30.000,00	0,00	30.000,00
01.031.0101.2001.0000	Manutenção das Atividades Administrativas da Câmara	0,00	0,00	2.190.000,00	2.190.000,00
01.031.0101.2002.0000	Pagamento de Despesas de Exercício Anteriores	0,00	0,00	2.000,00	2.000,00
01.031.0101.2163.0000	Dispêndios com Indenizações e Restituições	0,00	0,00	68.000,00	68.000,00
124	Controle Interno	0,00	0,00	65.000,00	65.000,00
01 124 0001	Ação Legislativa	0,00	0,00	65.000,00	65.000,00
01.124.0001.2003.0000	Manutenção do Sistema de Controle Interno da Câmara	0,00	0,00	65.000,00	65.000,00
04	Administração	0,00	5.000,00	12.485.000,00	12.490.000,00
04 121	Planejamento e Orçamento	0,00	0,00	5.000,00	5.000,00
04 121 0401	Gestão Administrativa do Município	0,00	0,00	5.000,00	5.000,00
04.121.0401.2010.0000	Apoio ao Orçamento Participativo	0,00	0,00	5.000,00	5.000,00
04 122	Administração Geral	0,00	5.000,00	10.827.000,00	10.832.000,00
04 122 0401	Gestão Administrativa do Município	0,00	0,00	10.820.000,00	10.820.000,00
04.122.0401.2005.0000	Manutenção das Atividades do Gabinete do Prefeito	0,00	0,00	535.000,00	535.000,00
04.122.0401.2011.0000	Manutenção das Atividades da Secretaria de Governo, Planejamento e Turismo	0,00	0,00	660.000,00	660.000,00
04.122.0401.2023.0000	Manutenção das Atividades da Secretaria de Administração	0,00	0,00	4.335.000,00	4.335.000,00
04.122.0401.2024.0000	Contribuição para Consórcio Municipais	0,00	0,00	90.000,00	90.000,00
04.122.0401.2042.0000	Manutenção das Atividades da Secretaria de Infra-Estrutura	0,00	0,00	5.029.000,00	5.029.000,00
04.122.0401.2070.0000	Manutenção das Atividades da Secretaria de Relações Institucionais e Articulação Política	0,00	0,00	170.000,00	170.000,00
04.122.0401.2186.0000	Apoio ao Programa Municipal de Agente de Cidadania -PMAC	0,00	0,00	1.000,00	1.000,00
04 122 0407	Cooperação Técnica e Financeira com outros Entes Federados	0,00	0,00	3.000,00	3.000,00
04.122.0407.2025.0000	Apoiar Ações de Governos Federais e Estaduais para Execução de Serviços Essenciais	0,00	0,00	3.000,00	3.000,00
04 122 0409	Ampliação do Patrimônio	0,00	5.000,00	0,00	5.000,00
04.122.0409.1009.0000	Construção, Ampliação e/ou Reforma de Prédios Municipais e Patrimônio Histórico	0,00	5.000,00	0,00	5.000,00
04 122 0410	Gestão Administrativa do Patrimônio Municipal	0,00	0,00	4.000,00	4.000,00
04.122.0410.2028.0000	Implantação e Manutenção do Sistema de Controle de Patrimônio	0,00	0,00	4.000,00	4.000,00
04 123	Administração Financeira	0,00	0,00	1.548.000,00	1.548.000,00
04 123 0401	Gestão Administrativa do Município	0,00	0,00	1.536.000,00	1.536.000,00
04.123.0401.2037.0000	Despesas com Obrigações Tributárias (Pasep e Inss Prestador)	0,00	0,00	600.000,00	600.000,00
04.123.0401.2160.0000	Manutenção das Atividades da Secretaria de Finanças e Controle Interno	0,00	0,00	936.000,00	936.000,00
04 123 0413	Programa Modernização da Administração Tributária	0,00	0,00	12.000,00	12.000,00
04.123.0413.2039.0000	Implantação e Manutenção dos Serviços de Fiscalização e Cobranças	0,00	0,00	12.000,00	12.000,00
04 128	Formação de Recursos Humanos	0,00	0,00	4.000,00	4.000,00



**PREFEITURA MUNICIPAL DE TACARATU**

RUA PEDRO TOSCANO - CNPJ:10106243/0001-62

Orçamento Programa - Exercício de 2020

Anexo 07

Page 2

**PROGRAMA DE TRABALHO DO GOVERNO  
 DEMONSTRATIVO DE FUNÇÕES, SUBFUNÇÕES E PROGRAMAS  
 POR PROJETOS, ATIVIDADES E OPERAÇÕES ESPECIAIS**

(Inc. II, § 2º, Art. 2º)

Código	Especificação	Operação Especial	Projetos	Atividades	Total
04	Administração	0,00	5.000,00	12.485.000,00	12.490.000,00
04	128 Formação de Recursos Humanos	0,00	0,00	4.000,00	4.000,00
04	128 0405 Capacitação e Treinamento de Recursos Humanos	0,00	0,00	4.000,00	4.000,00
04.128.0405.2030.0000	Capacitação, Treinamento e Qualificação de Servidores	0,00	0,00	4.000,00	4.000,00
04	131 Comunicação Social	0,00	0,00	101.000,00	101.000,00
04	131 0404 Divulgação Institucional	0,00	0,00	101.000,00	101.000,00
04.131.0404.2009.0000	Divulgação Institucional, Imprensas e Publicações Diversas	0,00	0,00	101.000,00	101.000,00
06	Segurança Pública	0,00	0,00	20.000,00	20.000,00
06	182 Defesa Civil	0,00	0,00	20.000,00	20.000,00
06	182 0412 Guarda Municipal	0,00	0,00	20.000,00	20.000,00
06.182.0412.2032.0000	Implantação e Manutenção da Guarda Municipal	0,00	0,00	20.000,00	20.000,00
08	Assistência Social	0,00	18.000,00	2.802.000,00	2.820.000,00
08	122 Administração Geral	0,00	6.000,00	834.000,00	840.000,00
08	122 0401 Gestão Administrativa do Município	0,00	0,00	1.000,00	1.000,00
08.122.0401.2186.0000	Apoio ao Programa Municipal de Agente de Cidadania -PMAC	0,00	0,00	1.000,00	1.000,00
08	122 0801 Gestão da Política de Assistência Social	0,00	6.000,00	833.000,00	839.000,00
08.122.0801.1066.0000	Construção, Reforma e ou Ampliação das Instalações do FMAS	0,00	6.000,00	0,00	6.000,00
08.122.0801.2106.0000	Manutenção das Atividades da Secretaria de Assistência Social	0,00	0,00	674.000,00	674.000,00
08.122.0801.2109.0000	Manutenção das Atividades do Fundo Municipal de Assistência Social	0,00	0,00	132.000,00	132.000,00
08.122.0801.2161.0000	Manutenção das Atividades da Coordenadoria de Políticas Da Mulher	0,00	0,00	27.000,00	27.000,00
08	128 Formação de Recursos Humanos	0,00	0,00	16.000,00	16.000,00
08	128 0801 Gestão da Política de Assistência Social	0,00	0,00	16.000,00	16.000,00
08.128.0801.2108.0000	Capacitação, Treinamento e Qualificação de Agentes Públicos	0,00	0,00	16.000,00	16.000,00
08	241 Assistência ao Idoso	0,00	0,00	115.000,00	115.000,00
08	241 0802 Proteção Social Básica	0,00	0,00	115.000,00	115.000,00
08.241.0802.2110.0000	Manutenção do Programa Serviços de Convivência e Fortalecimento de Vínculos - SCFV	0,00	0,00	115.000,00	115.000,00
08	242 Assistência ao Portador de Deficiência	0,00	0,00	6.000,00	6.000,00
08	242 0805 Programa Viver sem Limites	0,00	0,00	6.000,00	6.000,00
08.242.0805.2111.0000	Manutenção das Ações do Programa BPC	0,00	0,00	6.000,00	6.000,00
08	243 Assistência à Criança e ao Adolescente	0,00	12.000,00	741.000,00	753.000,00

**PREFEITURA MUNICIPAL DE TACARATU**

RUA PEDRO TOSCANO - CNPJ:10106243/0001-62

Orçamento Programa - Exercício de 2020

Anexo 07

Page 3



**PROGRAMA DE TRABALHO DO GOVERNO  
 DEMONSTRATIVO DE FUNÇÕES, SUBFUNÇÕES E PROGRAMAS  
 POR PROJETOS, ATIVIDADES E OPERAÇÕES ESPECIAIS**

(Inc. II, § 2º, Art. 2º)

Código	Especificação	Operação Especial	Projetos	Atividades	Total
08	Assistência Social	0,00	18.000,00	2.802.000,00	2.820.000,00
08	243 Assistência à Criança e ao Adolescente	0,00	12.000,00	741.000,00	753.000,00
08	243 0807 Gestão da Política Municipal de Promoção, Prevenção e Defesa dos Direitos da Crianças e do Adolescente	0,00	12.000,00	741.000,00	753.000,00
08.243.0807.1075.0000	Construção, Reforma e/ou Ampliação das Instalações do FUNDECA	0,00	10.000,00	0,00	10.000,00
08.243.0807.1097.0000	Construção, Reforma e/ou Ampliação para casa de Apoio a Criança e o Adolescente	0,00	2.000,00	0,00	2.000,00
08.243.0807.2114.0000	Implantação e Manutenção das Ações de Erradicação do Trabalho Infantil - AEPETI	0,00	0,00	42.000,00	42.000,00
08.243.0807.2126.0000	Manutenção Das Atividades Gerais - FUNDECA	0,00	0,00	276.000,00	276.000,00
08.243.0807.2127.0000	Apoio as Atividades do Conselho Tutelar	0,00	0,00	240.000,00	240.000,00
08.243.0807.2152.0000	Manutenção das Ações do Projeto Alvorecer	0,00	0,00	11.000,00	11.000,00
08.243.0807.2193.0000	Manutenção do Programa Serviços de Acolhimento para Crianças e Adolescentes	0,00	0,00	172.000,00	172.000,00
08	244 Assistência Comunitária	0,00	0,00	1.081.000,00	1.081.000,00
08	244 0802 Proteção Social Básica	0,00	0,00	499.000,00	499.000,00
08.244.0802.2117.0000	Manutenção das Atividades de Atenção Integral as Famílias - PAIF	0,00	0,00	383.000,00	383.000,00
08.244.0802.2168.0000	Manutenção das Atividades Equipe Volante	0,00	0,00	116.000,00	116.000,00
08	244 0803 Proteção Social Especial	0,00	0,00	180.000,00	180.000,00
08.244.0803.2118.0000	Serviços de Proteção e Atendimento Especializado a Família e Individuos - PAEFI	0,00	0,00	180.000,00	180.000,00
08	244 0804 Gestão do Sistema Único de Assistência Social	0,00	0,00	173.000,00	173.000,00
08.244.0804.2119.0000	Manutenção e Aprimoramento da Gestão SUAS/IGDSUAS	0,00	0,00	25.000,00	25.000,00
08.244.0804.2120.0000	Manutenção das Ações do Programa IGD/ BOLSA FAMÍLIA	0,00	0,00	148.000,00	148.000,00
08	244 0805 Programa Viver sem Limites	0,00	0,00	42.000,00	42.000,00
08.244.0805.2121.0000	Manutenção do Programa Benefícios Eventuais	0,00	0,00	42.000,00	42.000,00
08	244 0812 Programa Primeira Infância	0,00	0,00	166.000,00	166.000,00
08.244.0812.2170.0000	Manutenção do Programa Criança Feliz	0,00	0,00	166.000,00	166.000,00
08	244 0813 Programa Acessuas	0,00	0,00	14.000,00	14.000,00
08.244.0813.2172.0000	Manutenção do Programa Acessuas Trabalho	0,00	0,00	14.000,00	14.000,00
08	244 0815 Casa das Juventudes	0,00	0,00	7.000,00	7.000,00
08.244.0815.2174.0000	Implantação e Manutenção da Casa da Juventude	0,00	0,00	7.000,00	7.000,00
08	306 Alimentação e Nutrição	0,00	0,00	9.000,00	9.000,00
08	306 0806 Segurança Alimentar e Nutricional -SAN	0,00	0,00	9.000,00	9.000,00
08.306.0806.2124.0000	Manutenção das Ações Vinculadas ao Programa de Segurança Alimentar e Nutricional - SAN	0,00	0,00	8.000,00	8.000,00
08.306.0806.2125.0000	Manutenção de Ações de Alimentação Regular para pessoas Carentes e Desnutridas	0,00	0,00	1.000,00	1.000,00
10	Saúde	0,00	1.060.000,00	15.125.000,00	16.185.000,00
10	122 Administração Geral	0,00	40.000,00	2.973.000,00	3.013.000,00
10	122 0401 Gestão Administrativa do Município	0,00	0,00	1.000,00	1.000,00
10.122.0401.2186.0000	Apoio ao Programa Municipal de Agente de Cidadania -PMAC	0,00	0,00	1.000,00	1.000,00



**PREFEITURA MUNICIPAL DE TACARATU**

RUA PEDRO TOSCANO - CNPJ:10106243/0001-62

Orçamento Programa - Exercício de 2020

Anexo 07

Page 4



**PROGRAMA DE TRABALHO DO GOVERNO  
 DEMONSTRATIVO DE FUNÇÕES, SUBFUNÇÕES E PROGRAMAS  
 POR PROJETOS, ATIVIDADES E OPERAÇÕES ESPECIAIS**

(Inc. II, § 2º, Art. 2º)

Código	Especificação	Operação Especial	Projetos	Atividades	Total
10	Saúde	0,00	1.060.000,00	15.125.000,00	16.185.000,00
10	122 Administração Geral	0,00	40.000,00	2.973.000,00	3.013.000,00
10.122.1001.1023.0000	Desapropriação Imóveis	0,00	30.000,00	2.972.000,00	3.002.000,00
10.122.1001.2084.0000	Manutenção das Atividades da Secretaria de Saúde	0,00	30.000,00	0,00	30.000,00
10.122.1001.2085.0000	Manutenção das Atividades do Conselho Municipal de Saúde	0,00	0,00	2.949.000,00	2.949.000,00
10.122.1001.2086.0000	Divulgação Institucional	0,00	0,00	20.000,00	20.000,00
10.122.1001.2086.0000	Divulgação Institucional	0,00	0,00	3.000,00	3.000,00
10	122 1003 Ampliação da Rede Física de Saúde	0,00	10.000,00	0,00	10.000,00
10.122.1003.1058.0000	Construção, Reforma e/ou Ampliação da Secretaria Municipal de Saúde	0,00	10.000,00	0,00	10.000,00
10	128 Formação de Recursos Humanos	0,00	0,00	16.000,00	16.000,00
10	128 1001 Gestão Administrativa da Saúde	0,00	0,00	16.000,00	16.000,00
10.128.1001.2087.0000	Capacitação, Treinamento e Qualificação de Servidores	0,00	0,00	16.000,00	16.000,00
10	301 Atenção Básica	0,00	210.000,00	3.529.000,00	3.739.000,00
10	301 1003 Ampliação da Rede Física de Saúde	0,00	210.000,00	0,00	210.000,00
10.301.1003.1060.0000	Construção, Reforma e/ou Ampliação dos Imóveis da Atenção Básica	0,00	210.000,00	0,00	210.000,00
10	301 1004 Atenção Básica à Saúde	0,00	0,00	3.529.000,00	3.529.000,00
10.301.1004.2088.0000	Implantação e Manutenção da Academia da Saúde	0,00	0,00	71.000,00	71.000,00
10.301.1004.2089.0000	Manutenção das Ações de Atenção Básica à Saúde - PAB FIXO	0,00	0,00	355.000,00	355.000,00
10.301.1004.2090.0000	Manutenção do Programa de Saúde da Família - PSF	0,00	0,00	1.416.000,00	1.416.000,00
10.301.1004.2091.0000	Manutenção e Ampliação do Programa de Saúde Bucal	0,00	0,00	150.000,00	150.000,00
10.301.1004.2092.0000	Manutenção e Ampliação do Programa de Saúde da Pessoa Portadora de Deficiência	0,00	0,00	8.000,00	8.000,00
10.301.1004.2093.0000	Implantação e Manutenção do Programa Saúde na Escola	0,00	0,00	12.000,00	12.000,00
10.301.1004.2094.0000	Manutenção do Núcleo de Apoio a Saúde da Família - NASF	0,00	0,00	289.000,00	289.000,00
10.301.1004.2095.0000	Manutenção do Programa dos Agentes Comunitários de Saúde - PACS	0,00	0,00	1.188.000,00	1.188.000,00
10.301.1004.2153.0000	Manutenção do laboratório de Próteses Dentárias	0,00	0,00	40.000,00	40.000,00
10	302 Assistência Hospitalar e Ambulatorial	0,00	810.000,00	8.342.000,00	9.152.000,00
10	302 1003 Ampliação da Rede Física de Saúde	0,00	810.000,00	0,00	810.000,00
10.302.1003.1062.0000	Construção, Reforma e/ou Ampliação de Imóveis P/ Média e Alta Complexidade	0,00	810.000,00	0,00	810.000,00
10	302 1005 Assistência Hospitalar e Ambulatorial	0,00	0,00	8.342.000,00	8.342.000,00
10.302.1005.2096.0000	Manutenção da Assistência Ambulatorial e Hospitalar	0,00	0,00	7.895.000,00	7.895.000,00
10.302.1005.2097.0000	Manutenção do Programa Tratamento Fora de Domicílio - TFD	0,00	0,00	377.000,00	377.000,00
10.302.1005.2098.0000	Manutenção do Centro de Atenção Psicossocial - CAPS	0,00	0,00	64.000,00	64.000,00
10.302.1005.2100.0000	Implantação e Manutenção do Serviço de Atendimento Móvel de Urgência - SAMU	0,00	0,00	6.000,00	6.000,00
10	303 Suporte Profilático e Terapêutico	0,00	0,00	8.000,00	8.000,00
10	303 1006 Assistência Farmacêutica Básica	0,00	0,00	8.000,00	8.000,00
10.303.1006.2101.0000	Manutenção do Programa de Assistência Farmacêutica e Insumos	0,00	0,00	8.000,00	8.000,00
10	304 Vigilância Sanitária	0,00	0,00	219.000,00	219.000,00
10	304 1007 Vigilância Sanitária	0,00	0,00	219.000,00	219.000,00
10.304.1007.2102.0000	Manutenção das Ações de Vigilância Sanitária	0,00	0,00	219.000,00	219.000,00



**PROGRAMA DE TRABALHO DO GOVERNO  
 DEMONSTRATIVO DE FUNÇÕES, SUBFUNÇÕES E PROGRAMAS  
 POR PROJETOS, ATIVIDADES E OPERAÇÕES ESPECIAIS**  
 (Inc.II, § 2º, Art.2º)

Código	Especificação	Operação Especial	Projetos	Atividades	Total
<b>10</b>	<b>Saúde</b>	<b>0,00</b>	<b>1.060.000,00</b>	<b>15.125.000,00</b>	<b>16.185.000,00</b>
10	305 Vigilância Epidemiológica	0,00	0,00	30.000,00	30.000,00
10	305 1008 Vigilância Ambiental e Epidemiológica	0,00	0,00	30.000,00	30.000,00
10.305.1008.2103.0000	Manutenção do Programa Nacional de Imunização - PNI	0,00	0,00	16.000,00	16.000,00
10.305.1008.2104.0000	Manutenção das Ações de Vigilância em Saúde	0,00	0,00	14.000,00	14.000,00
10	306 Alimentação e Nutrição	0,00	0,00	8.000,00	8.000,00
10	306 1009 Alimentação e Nutrição em Saúde	0,00	0,00	8.000,00	8.000,00
10.306.1009.2105.0000	Manutenção do Programa Alimentação e Nutrição	0,00	0,00	8.000,00	8.000,00
<b>12</b>	<b>Educação</b>	<b>0,00</b>	<b>1.150.000,00</b>	<b>23.999.000,00</b>	<b>25.149.000,00</b>
12	122 Administração Geral	0,00	0,00	460.000,00	460.000,00
12	122 0401 Gestão Administrativa do Município	0,00	0,00	110.000,00	110.000,00
12.122.0401.2186.0000	Apoio ao Programa Municipal de Agente de Cidadania -PMAC	0,00	0,00	110.000,00	110.000,00
12	122 1201 Gestão Administrativa da Educação	0,00	0,00	350.000,00	350.000,00
12.122.1201.2194.0000	Aquisição de Fardamento	0,00	0,00	350.000,00	350.000,00
12	306 Alimentação e Nutrição	0,00	0,00	532.000,00	532.000,00
12	306 1207 Alimentação Escolar	0,00	0,00	532.000,00	532.000,00
12.306.1207.2132.0000	Manutenção do Programa de Alimentação Escolar	0,00	0,00	532.000,00	532.000,00
12	361 Ensino Fundamental	0,00	520.000,00	22.704.000,00	23.224.000,00
12	361 0409 Ampliação do Patrimônio	0,00	50.000,00	0,00	50.000,00
12.361.0409.1077.0000	Execução de Obras em Prédio para a Secretaria de Educação	0,00	50.000,00	0,00	50.000,00
12	361 1201 Gestão Administrativa da Educação	0,00	0,00	2.845.000,00	2.845.000,00
12.361.1201.2128.0000	Apoio as Atividades dos Conselhos de Educação	0,00	0,00	10.000,00	10.000,00
12.361.1201.2129.0000	Gestão Administrativa da Secretaria de Educação	0,00	0,00	2.835.000,00	2.835.000,00
12	361 1202 Gestão da Política de Educação	0,00	0,00	7.000,00	7.000,00
12.361.1202.2131.0000	Capacitação, Treinamento e Qualificação de Servidores	0,00	0,00	7.000,00	7.000,00
12	361 1203 Apoio à Instituição Educacional sem Fins Lucrativos	0,00	0,00	5.000,00	5.000,00
12.361.1203.2130.0000	Apoio a Entidades Educacionais sem Fins Lucrativos	0,00	0,00	5.000,00	5.000,00
12	361 1205 Qualidade Escolar Municipal	0,00	0,00	25.000,00	25.000,00
12.361.1205.2133.0000	Manutenção da Biblioteca Pública	0,00	0,00	22.000,00	22.000,00
12.361.1205.2187.0000	Projeto Fortalecimento Escolar	0,00	0,00	3.000,00	3.000,00
12	361 1206 Programa de Apoio Didático-Pedagógico	0,00	0,00	180.000,00	180.000,00
12.361.1206.2134.0000	Aquisição de Materiais de Apoio Didático-Pedagógico para facilitação da Aprendizagem	0,00	0,00	180.000,00	180.000,00
12	361 1208 Expansão e Melhoria da Rede Física de Ensino	0,00	470.000,00	0,00	470.000,00
12.361.1208.1084.0000	Aquisição de Imóveis para o Ensino	0,00	10.000,00	0,00	10.000,00
12.361.1208.1085.0000	Construção, Reforma e/ou Ampliação de Prédios da Rede de Ensino	0,00	160.000,00	0,00	160.000,00
12.361.1208.1086.0000	Construção Reforma e/ou Ampliação de Quadras Poliesportivas, vinculadas ao ensino	0,00	300.000,00	0,00	300.000,00
12	361 1209 Transporte Escolar	0,00	0,00	1.746.000,00	1.746.000,00
12.361.1209.2144.0000	Manutenção do Programa de Transporte Escolar	0,00	0,00	1.746.000,00	1.746.000,00



**PROGRAMA DE TRABALHO DO GOVERNO  
 DEMONSTRATIVO DE FUNÇÕES, SUBFUNÇÕES E PROGRAMAS  
 POR PROJETOS, ATIVIDADES E OPERAÇÕES ESPECIAIS**  
 (Inc. II, § 2º, Art. 2º)

Código	Especificação	Operação Especial	Projetos	Atividades	Total
12	Educação	0,00	1.150.000,00	23.999.000,00	25.149.000,00
12 361	Ensino Fundamental	0,00	520.000,00	22.704.000,00	23.224.000,00
12 361 1211	Manutenção e Desenvolvimento do Ensino Fundamental	0,00	0,00	17.873.000,00	17.873.000,00
12.361.1211.2135.0000	Manutenção das Atividade do Programa Salário Educação	0,00	0,00	750.000,00	750.000,00
12.361.1211.2145.0000	Manutenção do Ensino Fundamental - FUNDEB 40%	0,00	0,00	5.899.000,00	5.899.000,00
12.361.1211.2146.0000	Manutenção do Ensino Fundamental - FUNDEB 60%	0,00	0,00	10.002.000,00	10.002.000,00
12.361.1211.2156.0000	Manutenção do Ensino Fundamental	0,00	0,00	1.222.000,00	1.222.000,00
12 361 1214	PDDE - Programa Dinheiro Direto na Escola	0,00	0,00	20.000,00	20.000,00
12.361.1214.2136.0000	Manutenção do PDDE - Programa Dinheiro Direto na Escola	0,00	0,00	20.000,00	20.000,00
12 361 2708	Busca Ativa	0,00	0,00	3.000,00	3.000,00
12.361.2708.2180.0000	Manutenção das atividades Busca Ativa Escolar	0,00	0,00	3.000,00	3.000,00
12 364	Ensino Superior	0,00	0,00	9.000,00	9.000,00
12 364 1201	Gestão Administrativa da Educação	0,00	0,00	3.000,00	3.000,00
12.364.1201.2138.0000	Implantação e Manutenção de Cursos Pré-Vestibular	0,00	0,00	3.000,00	3.000,00
12 364 1202	Gestão da Política de Educação	0,00	0,00	3.000,00	3.000,00
12.364.1202.2139.0000	Manutenção das Atividades da Casa do Estudante	0,00	0,00	3.000,00	3.000,00
12 364 1210	Transporte Escolar Universitário	0,00	0,00	3.000,00	3.000,00
12.364.1210.2140.0000	Manutenção do Transporte Escolar de Estudantes Universitários	0,00	0,00	3.000,00	3.000,00
12 365	Educação Infantil	0,00	620.000,00	268.000,00	888.000,00
12 365 1201	Gestão Administrativa da Educação	0,00	0,00	3.000,00	3.000,00
12.365.1201.2188.0000	Plano da Primeira Infância	0,00	0,00	3.000,00	3.000,00
12 365 1212	Manutenção e Desenvolvimento da Educação Infantil	0,00	620.000,00	265.000,00	885.000,00
12.365.1212.1088.0000	Construção, Reforma e/ou Ampliação de Imóveis para Unidades de Educação Infantil	0,00	105.000,00	0,00	105.000,00
12.365.1212.1089.0000	Construção, Reforma e/ou Ampliação de Creches	0,00	515.000,00	0,00	515.000,00
12.365.1212.2148.0000	Manutenção do Ensino Infantil - FUNDEB 40%	0,00	0,00	217.000,00	217.000,00
12.365.1212.2149.0000	Manutenção do Ensino Infantil - FUNDEB 60%	0,00	0,00	3.000,00	3.000,00
12.365.1212.2157.0000	Manutenção do Ensino Infantil	0,00	0,00	45.000,00	45.000,00
12 366	Educação de Jovens e Adultos	0,00	0,00	9.000,00	9.000,00
12 366 1213	Educação de Jovens e Adultos - EJA	0,00	0,00	9.000,00	9.000,00
12.366.1213.2150.0000	Manutenção do Ensino de Jovens e Adultos - EJA - FUNDEB 40%	0,00	0,00	6.000,00	6.000,00
12.366.1213.2151.0000	Manutenção do Ensino de Jovens e Adultos - EJA - FUNDEB 60%	0,00	0,00	3.000,00	3.000,00
12 367	Educação Especial	0,00	0,00	9.000,00	9.000,00
12 367 1216	Educação Especial	0,00	0,00	9.000,00	9.000,00
12.367.1216.2141.0000	Manutenção das Atividades da Educação Especial	0,00	0,00	9.000,00	9.000,00
12 573	Difusão do Conhecimento Científico e Tecnológico	0,00	10.000,00	8.000,00	18.000,00
12 573 1215	Inclusão Digital	0,00	0,00	8.000,00	8.000,00
12.573.1215.2142.0000	Implantação e Manutenção do Programa Inclusão Digital	0,00	0,00	8.000,00	8.000,00
12 573 1216	Educação Especial	0,00	10.000,00	0,00	10.000,00
12.573.1216.1081.0000	Construção e Instalação de Centro de Inclusão Digital	0,00	10.000,00	0,00	10.000,00

**PREFEITURA MUNICIPAL DE TACARATU**

RUA PEDRO TOSCANO - CNPJ:10106243/0001-62

Orçamento Programa - Exercício de 2020

Anexo 07

Page 7



**PROGRAMA DE TRABALHO DO GOVERNO  
 DEMONSTRATIVO DE FUNÇÕES, SUBFUNÇÕES E PROGRAMAS  
 POR PROJETOS, ATIVIDADES E OPERAÇÕES ESPECIAIS**

(Inc. II, § 2º, Art. 2º)

Código	Especificação	Operação Especial	Projetos	Atividades	Total
<b>13</b>	<b>Cultura</b>	<b>0,00</b>	<b>106.000,00</b>	<b>2.304.000,00</b>	<b>2.410.000,00</b>
13	123 Administração Financeira	0,00	0,00	1.000,00	1.000,00
13	123 0401 Gestão Administrativa do Município	0,00	0,00	1.000,00	1.000,00
13.123.0401.2014.0000	Subvenções a Entidades sem Fins Lucrativos	0,00	0,00	1.000,00	1.000,00
13	391 Patrimônio Histórico, Artístico e Arqueológico	0,00	5.000,00	5.000,00	10.000,00
13	391 1301 Revitalização do Patrimônio Histórico	0,00	5.000,00	5.000,00	10.000,00
13.391.1301.1013.0000	Revitalização da Fonte Grande	0,00	5.000,00	0,00	5.000,00
13.391.1301.2015.0000	Manutenção do Programa Revitalização do Patrimônio Histórico	0,00	0,00	5.000,00	5.000,00
13	392 Difusão Cultural	0,00	101.000,00	2.298.000,00	2.399.000,00
13	392 1301 Revitalização do Patrimônio Histórico	0,00	5.000,00	0,00	5.000,00
13.392.1301.1096.0000	Construção, Reforma e /ou Ampliação de Pórtico	0,00	5.000,00	0,00	5.000,00
13	392 1302 Promoção de Eventos	0,00	96.000,00	2.298.000,00	2.394.000,00
13.392.1302.1004.0000	Aquisição de Instrumentos para Bandas Musicais, Marciais e Orquestras	0,00	1.000,00	0,00	1.000,00
13.392.1302.1016.0000	Construção, Reforma e/ou Ampliação de Praças, Parques, Jardins e Áreas de Lazer Públicas	0,00	95.000,00	0,00	95.000,00
13.392.1302.2016.0000	Promoção e Execução de Festividades Cívicas, Folclóricas, Artísticas e Outras	0,00	0,00	2.298.000,00	2.298.000,00
<b>14</b>	<b>Direitos da Cidadania</b>	<b>0,00</b>	<b>165.000,00</b>	<b>59.000,00</b>	<b>224.000,00</b>
14	423 Assistência aos Povos Indígenas	0,00	165.000,00	59.000,00	224.000,00
14	423 0401 Gestão Administrativa do Município	0,00	0,00	24.000,00	24.000,00
14.423.0401.2073.0000	Manutenção das Atividades da Secretaria Municipal de Assuntos Indígenas	0,00	0,00	24.000,00	24.000,00
14	423 1302 Promoção de Eventos	0,00	0,00	15.000,00	15.000,00
14.423.1302.2074.0000	Promoção de Eventos Tradicionais e Religiosos	0,00	0,00	15.000,00	15.000,00
14	423 2701 Desporto e Lazer Municipal	0,00	165.000,00	20.000,00	185.000,00
14.423.2701.1018.0000	Construção, Reforma e/ou Ampliação de Locais para Práticas de Esportes	0,00	165.000,00	0,00	165.000,00
14.423.2701.2076.0000	Apoio a Prática de Esportes na Comunidade Indígena	0,00	0,00	20.000,00	20.000,00
<b>15</b>	<b>Urbanismo</b>	<b>0,00</b>	<b>457.000,00</b>	<b>40.000,00</b>	<b>497.000,00</b>
15	451 Infra-Estrutura Urbana	0,00	457.000,00	40.000,00	497.000,00
15	451 1502 Infra-Estrutura Urbana	0,00	457.000,00	40.000,00	497.000,00
15.451.1502.1020.0000	Execução de Obras de Muros, Escadarias, Rampas e Acessos Públicos	0,00	2.000,00	0,00	2.000,00
15.451.1502.1021.0000	Construção, Reforma e/ou Ampliação de Cemitérios	0,00	50.000,00	0,00	50.000,00
15.451.1502.1022.0000	Pavimentação de Vias e Acessos, Incluindo Calçamento e Meio-Fio	0,00	355.000,00	0,00	355.000,00
15.451.1502.1023.0000	Desapropriação Imóveis	0,00	50.000,00	0,00	50.000,00
15.451.1502.2043.0000	Manutenção e Conservação da Urbanização, Pavimentação e Calçamento	0,00	0,00	40.000,00	40.000,00
<b>16</b>	<b>Habitação</b>	<b>0,00</b>	<b>20.000,00</b>	<b>0,00</b>	<b>20.000,00</b>



**PROGRAMA DE TRABALHO DO GOVERNO  
 DEMONSTRATIVO DE FUNÇÕES, SUBFUNÇÕES E PROGRAMAS  
 POR PROJETOS, ATIVIDADES E OPERAÇÕES ESPECIAIS**  
 (Inc. II, § 2º, Art. 2º)

Código	Especificação	Operação Especial	Projetos	Atividades	Total
16	Habitação	0,00	20.000,00	0,00	20.000,00
16 482	Habitação Urbana	0,00	20.000,00	0,00	20.000,00
16 482 1601	Habitação Popular	0,00	20.000,00	0,00	20.000,00
16.482.1601.1026.0000	Const., Ampliaç. e/ou Recup. de Poços e Rede de Abastecimento D'água no Município	0,00	20.000,00	0,00	20.000,00
17	Saneamento	0,00	4.000,00	0,00	4.000,00
17 512	Saneamento Básico Urbano	0,00	4.000,00	0,00	4.000,00
17 512 1701	Saneamento Simplificado	0,00	4.000,00	0,00	4.000,00
17.512.1701.1028.0000	Construção, Reforma e/ou Ampliação de Saneamento	0,00	2.000,00	0,00	2.000,00
17.512.1701.1029.0000	Construção e/ou Melhoria de Banheiros Públicos	0,00	2.000,00	0,00	2.000,00
18	Gestão Ambiental	0,00	10.000,00	115.000,00	125.000,00
18 541	Preservação e Conservação Ambiental	0,00	0,00	100.000,00	100.000,00
18 541 0401	Gestão Administrativa do Município	0,00	0,00	15.000,00	15.000,00
18.541.0401.2046.0000	Manutenção das Atividades Vinculadas ao Meio Ambiente	0,00	0,00	15.000,00	15.000,00
18 541 1801	Resíduos Sólidos Urbanos	0,00	0,00	55.000,00	55.000,00
18.541.1801.2024.0000	Contribuição para Consórcio Municipais	0,00	0,00	20.000,00	20.000,00
18.541.1801.2047.0000	Manutenção da Coleta Seletiva de Lixo	0,00	0,00	15.000,00	15.000,00
18.541.1801.2189.0000	Manutenção de Triagem para Reciclagem e Compostagem de Lixo	0,00	0,00	20.000,00	20.000,00
18 541 1802	Qualidade Ambiental	0,00	0,00	30.000,00	30.000,00
18.541.1802.2048.0000	Preservação e Revitalização de Matas e Mananciais	0,00	0,00	15.000,00	15.000,00
18.541.1802.2050.0000	Manutenção de Jardinagem e Paisagismo	0,00	0,00	15.000,00	15.000,00
18 544	Recursos Hídricos	0,00	10.000,00	15.000,00	25.000,00
18 544 0401	Gestão Administrativa do Município	0,00	0,00	15.000,00	15.000,00
J.544.0401.2051.0000	Manutenção das Atividades Vinculadas aos Recursos Hídricos	0,00	0,00	15.000,00	15.000,00
18 544 1803	Serviços Urbano de Água e Esgoto	0,00	10.000,00	0,00	10.000,00
18.544.1803.1034.0000	Construção de Sistemas Comunitária, Poços Artesianos, Incluindo Ações do Programa Água Agora	0,00	10.000,00	0,00	10.000,00
20	Agricultura	0,00	395.000,00	549.000,00	944.000,00
20 122	Administração Geral	0,00	0,00	111.000,00	111.000,00
20 122 0401	Gestão Administrativa do Município	0,00	0,00	96.000,00	96.000,00
20.122.0401.2062.0000	Manutenção das Atividades da Secretaria Municipal de Agricultura	0,00	0,00	96.000,00	96.000,00
20 122 0408	Apoio aos Conselhos e Relações com Sociedade Civil	0,00	0,00	15.000,00	15.000,00
20.122.0408.2063.0000	Manutenção do Conselho Municipal de Desenvolvimento Rural	0,00	0,00	15.000,00	15.000,00
20 128	Formação de Recursos Humanos	0,00	0,00	23.000,00	23.000,00
20 128 2005	Programa Nacional de Agricultura Familiar - PRONAF	0,00	0,00	23.000,00	23.000,00
20.128.2005.2064.0000	Capacitação para Agricultura Familiar	0,00	0,00	23.000,00	23.000,00
20 605	Abastecimento	0,00	125.000,00	46.000,00	171.000,00



**PROGRAMA DE TRABALHO DO GOVERNO  
 DEMONSTRATIVO DE FUNÇÕES, SUBFUNÇÕES E PROGRAMAS  
 POR PROJETOS, ATIVIDADES E OPERAÇÕES ESPECIAIS**  
 (Inc. II, § 2º, Art. 2º)

Código	Especificação	Operação Especial	Projetos	Atividades	Total
20	Agricultura	0,00	395.000,00	549.000,00	944.000,00
20	605 Abastecimento	0,00	125.000,00	46.000,00	171.000,00
20	605 2004 Ampliação do Abastecimento de Produtos Primários	0,00	125.000,00	46.000,00	171.000,00
20.605.2004.1036.0000	Construção, Ampliação e Restauração de Mercados, Açougues e Matadouros	0,00	125.000,00	0,00	125.000,00
20.605.2004.2069.0000	Manutenção das Atividades de Açougues, Mercados e Matadouros	0,00	0,00	46.000,00	46.000,00
20	608 Promoção da Produção Agropecuária	0,00	270.000,00	369.000,00	639.000,00
20	608 2001 Abastecimento Agroalimentar	0,00	160.000,00	41.000,00	201.000,00
20.608.2001.1035.0000	Construção, Ampliação e/ou Reforma de Imóveis Destinados a Comerc. Prod. Rurais	0,00	160.000,00	0,00	160.000,00
20.608.2001.2065.0000	Implantação e Manutenção do Programa de Produção e Distribuição de Sementes e Mudanças	0,00	0,00	41.000,00	41.000,00
20	608 2002 Produção e Distribuição de Sementes e Mudanças	0,00	0,00	33.000,00	33.000,00
20.608.2002.2066.0000	Preparação de Solo e Aração de Terras para o Plantio	0,00	0,00	33.000,00	33.000,00
20	608 2003 Campanha de Vacinação de Animais	0,00	0,00	8.000,00	8.000,00
20.608.2003.2068.0000	Promoção de Campanha de Vacinação de Animais	0,00	0,00	8.000,00	8.000,00
20	608 2005 Programa Nacional de Agricultura Familiar - PRONAF	0,00	110.000,00	57.000,00	167.000,00
20.608.2005.1051.0000	Programa Nacional de Agricultura Familiar - PRONAF	0,00	110.000,00	0,00	110.000,00
20.608.2005.2067.0000	Manutenção Programa Nacional de Agricultura Familiar - PRONAF	0,00	0,00	57.000,00	57.000,00
20	608 2006 Bolsa Safra	0,00	0,00	200.000,00	200.000,00
20.608.2006.2154.0000	Implantação e Manutenção do Programa Bolsa Safra	0,00	0,00	200.000,00	200.000,00
20	608 2704 Hortas Comunitárias	0,00	0,00	30.000,00	30.000,00
20.608.2704.2176.0000	Implantação e Manutenção do Programa Hortas Comunitárias	0,00	0,00	30.000,00	30.000,00
23	Comércio e Serviços	0,00	0,00	27.000,00	27.000,00
23	695 Turismo	0,00	0,00	27.000,00	27.000,00
23	695 0401 Gestão Administrativa do Município	0,00	0,00	20.000,00	20.000,00
23.695.0401.2021.0000	Manutenção das Atividades do Fundo Municipal de Turismo	0,00	0,00	20.000,00	20.000,00
23	695 2304 Promoção do Turismo	0,00	0,00	7.000,00	7.000,00
23.695.2304.2019.0000	Manutenção das Ações Voltadas para a Promoção e Desenvolvimento Turístico	0,00	0,00	7.000,00	7.000,00
25	Energia	0,00	221.000,00	20.000,00	241.000,00
25	752 Energia Elétrica	0,00	221.000,00	20.000,00	241.000,00
25	752 2501 Eletrificação Municipal	0,00	221.000,00	20.000,00	241.000,00
25.752.2501.1045.0000	Ampliação do Sistema de Iluminação Pública	0,00	221.000,00	0,00	221.000,00
25.752.2501.2190.0000	Manutenção e Ampliação da Rede de Iluminação Pública	0,00	0,00	20.000,00	20.000,00
26	Transporte	0,00	130.000,00	60.000,00	190.000,00
26	782 Transporte Rodoviário	0,00	130.000,00	60.000,00	190.000,00

*[Handwritten signature]*



**PROGRAMA DE TRABALHO DO GOVERNO  
 DEMONSTRATIVO DE FUNÇÕES, SUBFUNÇÕES E PROGRAMAS  
 POR PROJETOS, ATIVIDADES E OPERAÇÕES ESPECIAIS**  
 (Inc. II, § 2º, Art. 2º)

Código	Especificação	Operação Especial	Projetos	Atividades	Total
26	Transporte	0,00	130.000,00	60.000,00	190.000,00
26	782 Transporte Rodoviário	0,00	130.000,00	60.000,00	190.000,00
26	782 0401 Gestão Administrativa do Município	0,00	0,00	15.000,00	15.000,00
26.782.0401.2057.0000	Implantação e Manutenção do Sistema Municipal de Trânsito e Transporte	0,00	0,00	15.000,00	15.000,00
26	782 2601 Qualidade de Rodovias e Estradas	0,00	130.000,00	15.000,00	145.000,00
26.782.2601.1047.0000	Construção, Ampliação e Recuperação de Estradas, Pontes, Passagens Molhadas e Canalização	0,00	130.000,00	0,00	130.000,00
26.782.2601.2058.0000	Manutenção das Estradas Vicinais	0,00	0,00	15.000,00	15.000,00
26	782 2602 Educação no Trânsito	0,00	0,00	30.000,00	30.000,00
26.782.2602.2059.0000	Regulamentação dos Moto Taxistas	0,00	0,00	15.000,00	15.000,00
26.782.2602.2060.0000	Capacitação de Motoristas e Motociclistas	0,00	0,00	15.000,00	15.000,00
27	Desporto e Lazer	0,00	1.000,00	13.000,00	14.000,00
27	123 Administração Financeira	0,00	0,00	5.000,00	5.000,00
27	123 0401 Gestão Administrativa do Município	0,00	0,00	5.000,00	5.000,00
27.123.0401.2080.0000	Subvenções a Entidades Esportivas Sociais	0,00	0,00	5.000,00	5.000,00
27	813 Lazer	0,00	1.000,00	8.000,00	9.000,00
27	813 0401 Gestão Administrativa do Município	0,00	0,00	3.000,00	3.000,00
27.813.0401.2081.0000	Manutenção das Atividades Vinculadas ao Esporte e Lazer no Município	0,00	0,00	3.000,00	3.000,00
27	813 0403 Reequipamento da Administração	0,00	1.000,00	0,00	1.000,00
27.813.0403.1056.0000	Aquisição de Móveis, Máquinas e Equipamentos p/ Prática de Esporte	0,00	1.000,00	0,00	1.000,00
27	813 2701 Desporto e Lazer Municipal	0,00	0,00	5.000,00	5.000,00
27.813.2701.2083.0000	Apoio ao Desporto Amador	0,00	0,00	5.000,00	5.000,00
28	Encargos Especiais	1.055.000,00	0,00	0,00	1.055.000,00
28	843 Serviço da Dívida Interna	510.000,00	0,00	0,00	510.000,00
28	843 0000 Encargos Especiais	510.000,00	0,00	0,00	510.000,00
28.843.0000.0003.0000	Amortização de Dívidas Públicas	450.000,00	0,00	0,00	450.000,00
28.843.0000.0005.0000	Despesas com Precatórios e Sentenças Judiciais	60.000,00	0,00	0,00	60.000,00
28	846 Outros Encargos Especiais	545.000,00	0,00	0,00	545.000,00
28	846 0000 Encargos Especiais	30.000,00	0,00	0,00	30.000,00
28.846.0000.0006.0000	Indenizações e Restituições Diversas	10.000,00	0,00	0,00	10.000,00
28.846.0000.0009.0000	Indenização e Restituição Diversas	20.000,00	0,00	0,00	20.000,00
28	846 0101 Gestão Administrativa da Câmara Municipal	515.000,00	0,00	0,00	515.000,00
28.846.0101.0001.0000	Pagamento dos Proventos de Inativos e Pensionistas	75.000,00	0,00	0,00	75.000,00
28.846.0101.0002.0000	Contribuições Patronais do Poder Legislativo Municipal	440.000,00	0,00	0,00	440.000,00
99	Reserva de Contingência	600.000,00	0,00	0,00	600.000,00



**PREFEITURA MUNICIPAL DE TACARATU**  
RUA PEDRO TOSCANO - CNPJ:10106243/0001-62

**11.411.832/0001-17**  
CÂMARA MUNICIPAL DE TACARATU  
Casa Epaminôndas Carvalho Costa  
Trav. Júlio Cavalcanti Lacerda, 01  
CEP: 56-480-000 Tacaratu-PE.

Orçamento Programa - Exercício de 2020  
Anexo 07  
Page 11

**PROGRAMA DE TRABALHO DO GOVERNO  
DEMONSTRATIVO DE FUNÇÕES, SUBFUNÇÕES E PROGRAMAS  
POR PROJETOS, ATIVIDADES E OPERAÇÕES ESPECIAIS**  
(Inc. II, § 2º, Art. 2º)

Código	Especificação	Operação Especial	Projetos	Atividades	Total
99	Reserva de Contingência	600.000,00	0,00	0,00	600.000,00
99 999	Reserva de Contingência	600.000,00	0,00	0,00	600.000,00
99 999 9999	Reserva de Contingência	600.000,00	0,00	0,00	600.000,00
99.999.9999.9999.0000	Reserva de Contingência	600.000,00	0,00	0,00	600.000,00
<b>TOTAL</b>		<b>1.655.000,00</b>	<b>3.902.000,00</b>	<b>59.943.000,00</b>	<b>65.500.000,00</b>





**DESPESA POR FUNÇÃO, SUBFUNÇÃO E PROGRAMAS  
 CONFORME O VÍNCULO COM OS RECURSOS**  
 (Inc. II, § 2º, Art. 2º)

Código	Especificação	Ordinário	Vinculado	Adm. Indireta	Total
<b>01</b>	<b>Legislativa</b>	<b>2.485.000,00</b>			<b>2.485.000,00</b>
01 031	Ação Legislativa	2.420.000,00			2.420.000,00
01 031 0101	Gestão Administrativa da Câmara Municipal	2.420.000,00			2.420.000,00
01 124	Controle Interno	65.000,00			65.000,00
01 124 0001	Ação Legislativa	65.000,00			65.000,00
<b>04</b>	<b>Administração</b>	<b>12.490.000,00</b>			<b>12.490.000,00</b>
04 121	Planejamento e Orçamento	5.000,00			5.000,00
04 121 0401	Gestão Administrativa do Município	5.000,00			5.000,00
04 122	Administração Geral	10.832.000,00			10.832.000,00
04 122 0401	Gestão Administrativa do Município	10.820.000,00			10.820.000,00
04 122 0407	Cooperação Técnica e Financeira com outros Entes Federados	3.000,00			3.000,00
04 122 0409	Ampliação do Patrimônio	5.000,00			5.000,00
04 122 0410	Gestão Administrativa do Patrimônio Municipal	4.000,00			4.000,00
04 123	Administração Financeira	1.548.000,00			1.548.000,00
04 123 0401	Gestão Administrativa do Município	1.536.000,00			1.536.000,00
04 123 0413	Programa Modernização da Administração Tributária	12.000,00			12.000,00
04 128	Formação de Recursos Humanos	4.000,00			4.000,00
04 128 0405	Capacitação e Treinamento de Recursos Humanos	4.000,00			4.000,00
04 131	Comunicação Social	101.000,00			101.000,00
04 131 0404	Divulgação Institucional	101.000,00			101.000,00
<b>06</b>	<b>Segurança Pública</b>	<b>20.000,00</b>			<b>20.000,00</b>
06 182	Defesa Civil	20.000,00			20.000,00
06 182 0412	Guarda Municipal	20.000,00			20.000,00
<b>08</b>	<b>Assistência Social</b>	<b>1.795.000,00</b>	<b>1.025.000,00</b>		<b>2.820.000,00</b>
08 122	Administração Geral	839.000,00	1.000,00		840.000,00
08 122 0401	Gestão Administrativa do Município	1.000,00			1.000,00
08 122 0801	Gestão da Política de Assistência Social	838.000,00	1.000,00		839.000,00
08 128	Formação de Recursos Humanos	16.000,00			16.000,00
08 128 0801	Gestão da Política de Assistência Social	16.000,00			16.000,00
08 241	Assistência ao Idoso	9.000,00	106.000,00		115.000,00
08 241 0802	Proteção Social Básica	9.000,00	106.000,00		115.000,00
08 242	Assistência ao Portador de Deficiência	3.000,00	3.000,00		6.000,00
08 242 0805	Programa Viver sem Limites	3.000,00	3.000,00		6.000,00
08 243	Assistência à Criança e ao Adolescente	726.000,00	27.000,00		753.000,00
08 243 0807	Gestão da Política Municipal de Promoção, Prevenção e Defesa dos Direitos da Crianças e do Adolescente	726.000,00	27.000,00		753.000,00
08 244	Assistência Comunitária	197.000,00	884.000,00		1.081.000,00
08 244 0802	Proteção Social Básica	89.000,00	410.000,00		499.000,00
08 244 0803	Proteção Social Especial	15.000,00	165.000,00		180.000,00
08 244 0804	Gestão do Sistema Único de Assistência Social	30.000,00	143.000,00		173.000,00
08 244 0805	Programa Viver sem Limites	42.000,00			42.000,00
08 244 0812	Programa Primeira Infância	7.000,00	159.000,00		166.000,00
08 244 0813	Programa Acessuas	7.000,00	7.000,00		14.000,00
08 244 0815	Casa das Juventudes	7.000,00			7.000,00
08 306	Alimentação e Nutrição	5.000,00	4.000,00		9.000,00
08 306 0806	Segurança Alimentar e Nutricional -SAN	5.000,00	4.000,00		9.000,00



**DESPESA POR FUNÇÃO, SUBFUNÇÃO E PROGRAMAS  
 CONFORME O VÍNCULO COM OS RECURSOS**  
 (Inc. II, § 2º, Art. 2º)

Código	Especificação	Ordinário	Vinculado	Adm. Indireta	Total
<b>10</b>	<b>Saúde</b>	<b>10.554.000,00</b>	<b>5.631.000,00</b>		<b>16.185.000,00</b>
10 122	Administração Geral	3.013.000,00			3.013.000,00
10 122 0401	Gestão Administrativa do Município	1.000,00			1.000,00
10 122 1001	Gestão Administrativa da Saúde	3.002.000,00			3.002.000,00
10 122 1003	Ampliação da Rede Física de Saúde	10.000,00			10.000,00
10 128	Formação de Recursos Humanos	16.000,00			16.000,00
10 128 1001	Gestão Administrativa da Saúde	16.000,00			16.000,00
10 301	Atenção Básica	157.000,00	3.582.000,00		3.739.000,00
10 301 1003	Ampliação da Rede Física de Saúde	10.000,00	200.000,00		210.000,00
10 301 1004	Atenção Básica à Saúde	147.000,00	3.382.000,00		3.529.000,00
10 302	Assistência Hospitalar e Ambulatorial	7.344.000,00	1.808.000,00		9.152.000,00
10 302 1003	Ampliação da Rede Física de Saúde	140.000,00	670.000,00		810.000,00
10 302 1005	Assistência Hospitalar e Ambulatorial	7.204.000,00	1.138.000,00		8.342.000,00
10 303	Suporte Profilático e Terapêutico	4.000,00	4.000,00		8.000,00
10 303 1006	Assistência Farmacêutica Básica	4.000,00	4.000,00		8.000,00
10 304	Vigilância Sanitária	6.000,00	213.000,00		219.000,00
10 304 1007	Vigilância Sanitária	6.000,00	213.000,00		219.000,00
10 305	Vigilância Epidemiológica	10.000,00	20.000,00		30.000,00
10 305 1008	Vigilância Ambiental e Epidemiológica	10.000,00	20.000,00		30.000,00
10 306	Alimentação e Nutrição	4.000,00	4.000,00		8.000,00
10 306 1009	Alimentação e Nutrição em Saúde	4.000,00	4.000,00		8.000,00
<b>12</b>	<b>Educação</b>	<b>4.204.000,00</b>	<b>20.945.000,00</b>		<b>25.149.000,00</b>
12 122	Administração Geral	460.000,00			460.000,00
12 122 0401	Gestão Administrativa do Município	110.000,00			110.000,00
12 122 1201	Gestão Administrativa da Educação	350.000,00			350.000,00
12 306	Alimentação e Nutrição	82.000,00	450.000,00		532.000,00
12 306 1207	Alimentação Escolar	82.000,00	450.000,00		532.000,00
12 361	Ensino Fundamental	3.640.000,00	19.584.000,00		23.224.000,00
12 361 0409	Ampliação do Patrimônio	50.000,00			50.000,00
12 361 1201	Gestão Administrativa da Educação	2.845.000,00			2.845.000,00
12 361 1202	Gestão da Política de Educação	7.000,00			7.000,00
12 361 1203	Apoio à Instituição Educacional sem Fins Lucrativos	5.000,00			5.000,00
12 361 1205	Qualidade Escolar Municipal	25.000,00			25.000,00
12 361 1206	Programa de Apoio Didático-Pedagógico		180.000,00		180.000,00
12 361 1208	Expansão e Melhoria da Rede Física de Ensino	20.000,00	450.000,00		470.000,00
12 361 1209	Transporte Escolar	20.000,00	1.726.000,00		1.746.000,00
12 361 1211	Manutenção e Desenvolvimento do Ensino Fundamental	665.000,00	17.208.000,00		17.873.000,00
12 361 1214	PDDE - Programa Dinheiro Direto na Escola		20.000,00		20.000,00
12 361 2708	Busca Ativa	3.000,00			3.000,00
12 364	Ensino Superior	9.000,00			9.000,00
12 364 1201	Gestão Administrativa da Educação	3.000,00			3.000,00
12 364 1202	Gestão da Política de Educação	3.000,00			3.000,00
12 364 1210	Transporte Escolar Universitário	3.000,00			3.000,00
12 365	Educação Infantil	13.000,00	875.000,00		888.000,00
12 365 1201	Gestão Administrativa da Educação	3.000,00			3.000,00
12 365 1212	Manutenção e Desenvolvimento da Educação Infantil	10.000,00	875.000,00		885.000,00
12 366	Educação de Jovens e Adultos		9.000,00		9.000,00
12 366 1213	Educação de Jovens e Adultos - EJA		9.000,00		9.000,00
12 367	Educação Especial		9.000,00		9.000,00
12 367 1216	Educação Especial		9.000,00		9.000,00



**DESPESA POR FUNÇÃO, SUBFUNÇÃO E PROGRAMAS  
 CONFORME O VÍNCULO COM OS RECURSOS**  
 (Inc. II, § 2º, Art. 2º)

Código	Especificação	Ordinário	Vinculado	Adm. Indireta	Total
12 573	Difusão do Conhecimento Científico e Tecnológico		18.000,00		18.000,00
12 573 1215	Inclusão Digital		8.000,00		8.000,00
12 573 1216	Educação Especial		10.000,00		10.000,00
13	Cultura	1.634.000,00	776.000,00		2.410.000,00
13 123	Administração Financeira	1.000,00			1.000,00
13 123 0401	Gestão Administrativa do Município	1.000,00			1.000,00
13 391	Patrimônio Histórico, Artístico e Arqueológico	10.000,00			10.000,00
13 391 1301	Revitalização do Patrimônio Histórico	10.000,00			10.000,00
13 392	Difusão Cultural	1.623.000,00	776.000,00		2.399.000,00
13 392 1301	Revitalização do Patrimônio Histórico		5.000,00		5.000,00
13 392 1302	Promoção de Eventos	1.623.000,00	771.000,00		2.394.000,00
14	Direitos da Cidadania	209.000,00	15.000,00		224.000,00
14 423	Assistência aos Povos Indígenas	209.000,00	15.000,00		224.000,00
14 423 0401	Gestão Administrativa do Município	24.000,00			24.000,00
14 423 1302	Promoção de Eventos	15.000,00			15.000,00
14 423 2701	Desporto e Lazer Municipal	170.000,00	15.000,00		185.000,00
15	Urbanismo	341.000,00	156.000,00		497.000,00
15 451	Infra-Estrutura Urbana	341.000,00	156.000,00		497.000,00
15 451 1502	Infra-Estrutura Urbana	341.000,00	156.000,00		497.000,00
16	Habitação	10.000,00	10.000,00		20.000,00
16 482	Habitação Urbana	10.000,00	10.000,00		20.000,00
16 482 1601	Habitação Popular	10.000,00	10.000,00		20.000,00
17	Saneamento	2.000,00	2.000,00		4.000,00
17 512	Saneamento Básico Urbano	2.000,00	2.000,00		4.000,00
17 512 1701	Saneamento Simplificado	2.000,00	2.000,00		4.000,00
18	Gestão Ambiental	120.000,00	5.000,00		125.000,00
18 541	Preservação e Conservação Ambiental	100.000,00			100.000,00
18 541 0401	Gestão Administrativa do Município	15.000,00			15.000,00
18 541 1801	Resíduos Sólidos Urbanos	55.000,00			55.000,00
18 541 1802	Qualidade Ambiental	30.000,00			30.000,00
18 544	Recursos Hídricos	20.000,00	5.000,00		25.000,00
18 544 0401	Gestão Administrativa do Município	15.000,00			15.000,00
18 544 1803	Serviços Urbano de Água e Esgoto	5.000,00	5.000,00		10.000,00
20	Agricultura	329.000,00	615.000,00		944.000,00
20 122	Administração Geral	111.000,00			111.000,00
20 122 0401	Gestão Administrativa do Município	96.000,00			96.000,00
20 122 0408	Apoio aos Conselhos e Relações com Sociedade Civil	15.000,00			15.000,00
20 128	Formação de Recursos Humanos	15.000,00	8.000,00		23.000,00
20 128 2005	Programa Nacional de Agricultura Familiar - PRONAF	15.000,00	8.000,00		23.000,00
20 605	Abastecimento	25.000,00	146.000,00		171.000,00
20 605 2004	Ampliação do Abastecimento de Produtos Primários	25.000,00	146.000,00		171.000,00



**DESPESA POR FUNÇÃO, SUBFUNÇÃO E PROGRAMAS**  
**CONFORME O VÍNCULO COM OS RECURSOS**  
 (Inc. II, § 2º, Art. 2º)

Código	Especificação	Ordinário	Vinculado	Adm. Indireta	Total
20 608	Promoção da Produção Agropecuária	178.000,00	461.000,00		639.000,00
20 608 2001	Abastecimento Agroalimentar	111.000,00	90.000,00		201.000,00
20 608 2002	Produção e Distribuição de Sementes e Mudanças	3.000,00	30.000,00		33.000,00
20 608 2003	Campanha de Vacinação de Animais	4.000,00	4.000,00		8.000,00
20 608 2005	Programa Nacional de Agricultura Familiar - PRONAF	35.000,00	132.000,00		167.000,00
20 608 2006	Bolsa Safra	10.000,00	190.000,00		200.000,00
20 608 2704	Hortas Comunitárias	15.000,00	15.000,00		30.000,00
23	Comércio e Serviços	27.000,00			27.000,00
23 695	Turismo	27.000,00			27.000,00
23 695 0401	Gestão Administrativa do Município	20.000,00			20.000,00
23 695 2304	Promoção do Turismo	7.000,00			7.000,00
25	Energia	240.000,00	1.000,00		241.000,00
25 752	Energia Elétrica	240.000,00	1.000,00		241.000,00
25 752 2501	Eletrificação Municipal	240.000,00	1.000,00		241.000,00
26	Transporte	70.000,00	120.000,00		190.000,00
26 782	Transporte Rodoviário	70.000,00	120.000,00		190.000,00
26 782 0401	Gestão Administrativa do Município	15.000,00			15.000,00
26 782 2601	Qualidade de Rodovias e Estradas	25.000,00	120.000,00		145.000,00
26 782 2602	Educação no Trânsito	30.000,00			30.000,00
27	Desporto e Lazer	14.000,00			14.000,00
27 123	Administração Financeira	5.000,00			5.000,00
27 123 0401	Gestão Administrativa do Município	5.000,00			5.000,00
27 813	Lazer	9.000,00			9.000,00
27 813 0401	Gestão Administrativa do Município	3.000,00			3.000,00
27 813 0403	Reequipamento da Administração	1.000,00			1.000,00
27 813 2701	Desporto e Lazer Municipal	5.000,00			5.000,00
28	Encargos Especiais	1.055.000,00			1.055.000,00
28 843	Serviço da Dívida Interna	510.000,00			510.000,00
28 843 0000	Encargos Especiais	510.000,00			510.000,00
28 846	Outros Encargos Especiais	545.000,00			545.000,00
28 846 0000	Encargos Especiais	30.000,00			30.000,00
28 846 0101	Gestão Administrativa da Câmara Municipal	515.000,00			515.000,00
99	Reserva de Contingência	600.000,00			600.000,00
99 999	Reserva de Contingência	600.000,00			600.000,00
99 999 9999	Reserva de Contingência	600.000,00			600.000,00



**PREFEITURA MUNICIPAL DE TACARATU**

RUA PEDRO TOSCANO - CNPJ:10106243/0001-62

Orçamento Programa - Exercício de 2020

Anexo 08

Page 5

**DESPESA POR FUNÇÃO, SUBFUNÇÃO E PROGRAMAS  
CONFORME O VÍNCULO COM OS RECURSOS**

(Inc. II, § 2º, Art. 2º)

Código	Especificação	Ordinário	Vinculado	Adm. Indireta	Total
TOTAL		36.199.000,00	29.301.000,00	0,00	65.500.000,00

*[Handwritten signature]*



**DEMONSTRATIVO DAS DESPESAS POR ORGÃO E FUNÇÕES DE GOVERNO**

(Inc. II, § 2º, Art. 2º)

ORGÃO	01 01	CORPO DELIBERATIVO E SECRETARIA DA CÂMARA	Valor
Função	01	Legislativa	2.420.000,00
Função	28	Encargos Especiais	515.000,00
ORGÃO	01 02	SISTEMA DE CONTROLE INTERNO DO PODER LEGISLATIVO	Valor
Função	01	Legislativa	65.000,00
ORGÃO	02 01	GABINETE DO PREFEITO	Valor
Função	04	Administração	636.000,00
ORGÃO	02 02	SEC. MUN. DE GOVERNO, PLANEJ., CULTURA E TURISMO	Valor
Função	04	Administração	666.000,00
Função	13	Cultura	2.305.000,00
Função	23	Comércio e Serviços	27.000,00
ORGÃO	02 03	SECRETARIA MUNICIPAL DE ADMINISTRAÇÃO	Valor
Função	04	Administração	4.436.000,00
Função	06	Segurança Pública	20.000,00
Função	99	Reserva de Contingência	600.000,00
ORGÃO	02 04	SECRETARIA MUNICIPAL DE FINANÇAS E CONTROLE INTERNO	Valor
Função	04	Administração	1.548.000,00
Função	28	Encargos Especiais	520.000,00
ORGÃO	02 05	SEC. M. DE INFRA-ESTRUTURA, REC. HÍDRICOS, MEIO AMB E TRANS	Valor
Função	04	Administração	5.034.000,00
Função	13	Cultura	105.000,00
Função	14	Direitos da Cidadania	165.000,00
Função	15	Urbanismo	497.000,00
Função	16	Habitação	20.000,00
Função	17	Saneamento	4.000,00
Função	18	Gestão Ambiental	125.000,00
Função	20	Agricultura	160.000,00
Função	25	Energia	241.000,00
Função	26	Transporte	190.000,00
ORGÃO	02 06	SECRETARIA MUNICIPAL DE AGRICULTURA	Valor
Função	20	Agricultura	784.000,00
ORGÃO	02 07	SECRETARIA DE RELAÇÕES INSTITUCIONAIS	Valor
Função	04	Administração	170.000,00

**PREFEITURA MUNICIPAL DE TACARATU**

RUA PEDRO TOSCANO - CNPJ: 10106243/0001-62

**11.411.832/0001-17**

CÂMARA MUNICIPAL DE TACARATU

Casa Epaminôndas Carvalho Costa

Trav. Júlio Cavalcanti Lacerda, 01

CEP: 56-480-000 Tacaratu-PE.

Orçamento Programa - Exercício de 2020

Anexo 09

Page 2

**DEMONSTRATIVO DAS DESPESAS POR ORGÃO E FUNÇÕES DE GOVERNO**

(Inc. II, § 2º, Art. 2º)

ORGÃO			Valor
02 07		SECRETARIA DE RELAÇÕES INSTITUCIONAIS	
02 08		SECRETARIA MUNICIPAL DE ASSUNTOS INDÍGENAS	
Função	14	Direitos da Cidadania	59.000,00
03 01		SECRETARIA MUNICIPAL DE SAÚDE	
Função	10	Saúde	16.185.000,00
03 02		SECRETARIA MUNICIPAL DE EDUCAÇÃO E ESPORTES	
Função	12	Educação	25.149.000,00
Função	27	Desporto e Lazer	14.000,00
03 03		SECRETARIA MUNICIPAL DE DESENVOLVIMENTO SOCIAL E DIR. HUMANOS	
Função	08	Assistência Social	2.820.000,00
Função	28	Encargos Especiais	20.000,00
TOTAL GERAL			65.500.000,00

**RESUMO DO TOTAL ORÇADO POR ORGÃO**

01 01	CORPO DELIBERATIVO E SECRETARIA DA CÂMARA	2.935.000,00
01 02	SISTEMA DE CONTROLE INTERNO DO PODER LEGISLATIVO	65.000,00
02 01	GABINETE DO PREFEITO	636.000,00
02 02	SEC. MUN. DE GOVERNO, PLANEJ., CULTURA E TURISMO	2.998.000,00
02 03	SECRETARIA MUNICIPAL DE ADMINISTRAÇÃO	5.056.000,00
02 04	SECRETARIA MUNICIPAL DE FINANÇAS E CONTROLE INTERNO	2.068.000,00
02 05	SEC. M. DE INFRA-ESTRUTURA, REC. HÍDRICOS, MEIO AMB E TRANS	6.541.000,00
02 06	SECRETARIA MUNICIPAL DE AGRICULTURA	784.000,00
02 07	SECRETARIA DE RELAÇÕES INSTITUCIONAIS	170.000,00
02 08	SECRETARIA MUNICIPAL DE ASSUNTOS INDÍGENAS	59.000,00
03 01	SECRETARIA MUNICIPAL DE SAÚDE	16.185.000,00
03 02	SECRETARIA MUNICIPAL DE EDUCAÇÃO E ESPORTES	25.163.000,00
03 03	SECRETARIA MUNICIPAL DE DESENVOLVIMENTO SOCIAL E DIR. HUMANOS	2.840.000,00
TOTAL		65.500.000,00

**RESUMO DO TOTAL ORÇADO POR FUNÇÃO**

01	Legislativa	2.485.000,00
04	Administração	12.490.000,00
06	Segurança Pública	20.000,00
08	Assistência Social	2.820.000,00



**PREFEITURA MUNICIPAL DE TACARATU**

RUA PEDRO TOSCANO - CNPJ:10106243/0001-62

Orçamento Programa - Exercício de 2020  
Anexo 09  
Page 3

**DEMONSTRATIVO DAS DESPESAS POR ORGÃO E FUNÇÕES DE GOVERNO**

(Inc. II, § 2º, Art. 2º)

10	Saúde	16.185.000,00
12	Educação	25.149.000,00
13	Cultura	2.410.000,00
14	Direitos da Cidadania	224.000,00
15	Urbanismo	497.000,00
16	Habitação	20.000,00
17	Saneamento	4.000,00
18	Gestão Ambiental	125.000,00
20	Agricultura	944.000,00
23	Comércio e Serviços	27.000,00
25	Energia	241.000,00
26	Transporte	190.000,00
27	Desporto e Lazer	14.000,00
28	Encargos Especiais	1.055.000,00
99	Reserva de Contingência	600.000,00
<b>TOTAL</b>		<b>65.500.000,00</b>





**PREFEITURA MUNICIPAL DE TACARATU**  
RUA PEDRO TOSCANO - CNPJ:10106243/0001-62

**11.411.832/0001-17**  
CÂMARA MUNICIPAL DE TACARATU  
Casa Epaminôndas Carvalho Costa  
Trav. Júlio Cavalcanti Lacerda, 01  
CEP: 56-480-000 Tacaratu-PE.

Orçamento Programa - Exercício de 2020

Page 1

### QUADRO AUXILIAR DE DETALHAMENTO DA DESPESA

PODER 01 PODER LEGISLATIVO  
ORGÃO 01 CORPO DELIBERATIVO E SECRETARIA DA CÂMARA  
UNIDADE 00 CORPO DELIBERATIVO E SECRETARIA DA CÂMARA

Aplicação Programada	Proj/Ativ	Finalidade F.R. - C.A.	Categoria	Detalhada	TotalGrupo	Total Categ.	Total Func.
Aquisição de Veículos, Equipamentos, Móveis e Utensílios	01.031.0101.1001.0000						
4 DESPESAS DE CAPIT							30.000,00
4 INVESTIMENTOS						30.000,00	
OUTROS MATERIAIS PERMANENTES			4.4.90.52.39	30.000,00	30.000,00		
Manutenção e Reforma do Prédio da Câmara municipal	01.031.0101.1002.0000						
4 DESPESAS DE CAPIT							100.000,00
4 INVESTIMENTOS						100.000,00	
OUTRAS OBRAS E INSTALAÇÕES			4.4.90.51.99	100.000,00	100.000,00		
Aquisição de Imóveis	01.031.0101.1003.0000						
4 DESPESAS DE CAPIT							30.000,00
4 INVESTIMENTOS						30.000,00	
OUTRAS AQUISIÇÕES DE BENS IMÓVEIS			4.4.90.61.99	30.000,00	30.000,00		
Manutenção das Atividades Administrativas da Câmara	01.031.0101.2001.0000						
3 DESPESAS CORREN							2.190.000,00
1 PESSOAL E ENCARGOS SOCIAIS						2.190.000,00	
OUTRAS CONTRATAÇÕES POR TEMPO DETERMINADO					1.610.000,00		
VENCIMENTOS E SALÁRIOS			3.1.90.04.99	10.000,00			
3 OUTRAS DESPESAS CORRENTES			3.1.90.11.01	1.600.000,00			
DIÁRIAS NO PAÍS					580.000,00		
OUTROS MATERIAIS DE CONSUMO *			3.3.90.14.14	200.000,00			
OUTRAS DESPESAS COM LOCOMOÇÃO			3.3.90.30.52	55.000,00			
OUTROS SERVIÇOS DE CONSULTORIA			3.3.90.33.99	60.000,00			
OUTROS SERVIÇOS DE PESSOA FÍSICA			3.3.90.35.99	90.000,00			
OUTROS SERVIÇOS DE TERCEIROS, PESSOA JURÍDICA			3.3.90.36.45	15.000,00			
			3.3.90.39.74	160.000,00			
Pagamento de Despesas de Exercício Anteriores	01.031.0101.2002.0000						
3 DESPESAS CORREN							2.000,00
3 OUTRAS DESPESAS CORRENTES						2.000,00	
OUTRAS DESPESAS CORRENTES			3.3.90.92.99	2.000,00	2.000,00		
Dispêndios com Indenizações e Restituições	01.031.0101.2163.0000						
3 DESPESAS CORREN							68.000,00
3 OUTRAS DESPESAS CORRENTES						68.000,00	
DIVERSAS INDENIZAÇÕES E RESTITUIÇÕES			3.3.90.93.99	68.000,00	68.000,00		
Pagamento dos Proventos de Inativos e Pensionistas	28.846.0101.0001.0000						
3 DESPESAS CORREN							75.000,00
1 PESSOAL E ENCARGOS SOCIAIS						75.000,00	
PROVENTOS - PESSOAL CIVIL					75.000,00		
OUTRAS PENSÕES			3.1.90.01.01	45.000,00			
			3.1.90.03.99	30.000,00			
Contribuições Patronais do Poder Legislativo Municipal	28.846.0101.0002.0000						
3 DESPESAS CORREN							440.000,00
1 PESSOAL E ENCARGOS SOCIAIS						440.000,00	
OUTRAS OBRIGAÇÕES PATRONAIS			3.1.90.13.99	440.000,00	440.000,00		
<b>TOTAL</b>							<b>2.935.000,00</b>



**PREFEITURA MUNICIPAL DE TACARATU**  
RUA PEDRO TOSCANO - CNPJ:10106243/0001-62

**11.411.832/0001-17**  
CÂMARA MUNICIPAL DE TACARATU  
Casa Epaminôndas Carvalho Costa  
Trav. Júlio Cavalcanti Lacerda, 01  
CEP: 56-480-000 Tacaratu-PE.

Orçamento Programa - Exercício de 2020

Page 2

**QUADRO AUXILIAR DE DETALHAMENTO DA DESPESA**

PODER	01	PODER LEGISLATIVO
ORGÃO	02	SISTEMA DE CONTROLE INTERNO DO PODER LEGISLATIVO
UNIDADE	00	SISTEMA DE CONTROLE INTERNO DO PODER LEGISLATIVO

Aplicação Programada	Proj/Ativ	Finalidade	Categoria	Detalhada	TotalGrupo	Total Categ.	Total Func.
Manutenção do Sistema de Controle Interno da Câmara	01.124.0001.2003.0000	F.R. - C.A.					
3 DESPESAS CORREN						65.000,00	65.000,00
1 PESSOAL E ENCARGOS SOCIAIS					50.000,00		
OUTRAS CONTRATAÇÕES POR TEMPO DETERMINADO			3.1.90.04.99	5.000,00			
VENCIMENTOS E SALÁRIOS			3.1.90.11.01	45.000,00			
3 OUTRAS DESPESAS CORRENTES					15.000,00		
DIÁRIAS NO PAÍS			3.3.90.14.14	5.000,00			
OUTROS SERVIÇOS DE PESSOA FÍSICA			3.3.90.36.45	5.000,00			
OUTROS SERVIÇOS DE TERCEIROS, PESSOA JURÍDICA			3.3.90.39.74	5.000,00			
<b>TOTAL</b>							<b>65.000,00</b>



**PREFEITURA MUNICIPAL DE TACARATU**  
RUA PEDRO TOSCANO - CNPJ:10106243/0001-62

**11.411.832/0001-17**  
CÂMARA MUNICIPAL DE TACARATU  
Casa Epaminôndas Carvalho Costa  
Trav. Júlio Cavalcanti Lacerda, 01  
CEP: 56-480-000 Tacaratu-PE.

Orçamento Programa - Exercício de 2020

Page 3

**QUADRO AUXILIAR DE DETALHAMENTO DA DESPESA**

PODER	02	PODER EXECUTIVO
ORGÃO	01	GABINETE DO PREFEITO
UNIDADE	00	GABINETE DO PREFEITO

Aplicação Programada	Proj/Ativ	Finalidade	Categoria	Detalhada	TotalGrupo	Total Categ.	Total Func.
Manutenção das Atividades do Gabinete do Prefeito	04.122.0401.2005.0000	F.R. - C.A.					
3	DESPESAS CORREN						535.000,00
1	PESSOAL E ENCARGOS SOCIAIS					530.000,00	
	VENCIMENTOS E VANTAGENS FIXAS - PESSOAL CIVIL				400.000,00		
3	OUTRAS DESPESAS CORRENTES		3.1.90.11.00	400.000,00			
	DIÁRIAS - CIVIL					130.000,00	
	MATERIAL DE CONSUMO		3.3.90.14.00	60.000,00			
	PASSAGENS E DESPESAS COM LOCOMOÇÃO		3.3.90.30.00	40.000,00			
	OUTROS SERVIÇOS DE TERCEIROS - PESSOA FÍSICA		3.3.90.33.00	15.000,00			
	OUTROS SERVIÇOS DE TERCEIROS - PESSOA JURÍDICA		3.3.90.36.00	5.000,00			
4	DESPESAS DE CAPIT		3.3.90.39.00	10.000,00			
4	INVESTIMENTOS						5.000,00
	EQUIPAMENTOS E MATERIAL PERMANENTE				5.000,00		
			4.4.90.52.00	5.000,00			
Divulgação Institucional, Imprensas e Publicações Diversas	04.131.0404.2009.0000						
3	DESPESAS CORREN						101.000,00
3	OUTRAS DESPESAS CORRENTES					101.000,00	
	OUTROS SERVIÇOS DE TERCEIROS - PESSOA FÍSICA		3.3.90.36.00	1.000,00			
	OUTROS SERVIÇOS DE TERCEIROS - PESSOA JURÍDICA		3.3.90.39.00	100.000,00			
TOTAL							636.000,00

**PREFEITURA MUNICIPAL DE TACARATU**

RUA PEDRO TOSCANO - CNPJ:10106243/0001-62

**11.411.832/0001-1**  
CÂMARA MUNICIPAL DE TACARATU  
Casa Epaminôndas Carvalho Costa  
Trav. Júlio Cavalcanti Lacerda, 01  
CEP: 56-480-000 Tacaratu-PE

Orçamento Programa - Exercício de 2020

Page 4

**QUADRO AUXILIAR DE DETALHAMENTO DA DESPESA**

PODER 02 PODER EXECUTIVO  
ORGÃO 02 SEC.MUN.DE GOVERNO, PLANEJ., CULTURA E TURISMO  
UNIDADE 00 SEC.MUN.DE GOVERNO, PLANEJ., CULTURA E TURISMO

Aplicacao Programada	Proj/Ativ	Finalidade	Categoria	Detalhada	TotalGrupo	Total Categ.	Total Func.
Apoio ao Orçamento Participativo	04.121.0401.2010.0000	F.R. - C.A.					
3 DESPESAS CORREN							5.000,00
3 OUTRAS DESPESAS CORRENTES					5.000,00	5.000,00	
MATERIAL DE CONSUMO			3.3.90.30.00	1.000,00			
OUTROS SERVIÇOS DE TERCEIROS - PESSOA FÍSICA			3.3.90.36.00	2.000,00			
OUTROS SERVIÇOS DE TERCEIROS - PESSOA JURÍDICA			3.3.90.39.00	2.000,00			
Manutenção das Atividades da Secretaria de Governo, Planejamento e Turismo	04.122.0401.2011.0000						660.000,00
3 DESPESAS CORREN							
1 PESSOAL E ENCARGOS SOCIAIS					185.000,00	650.000,00	
CONTRATAÇÃO POR TEMPO DETERMINADO			3.1.90.04.00	15.000,00			
VENCIMENTOS E VANTAGENS FIXAS - PESSOAL CIVIL			3.1.90.11.00	170.000,00			
3 OUTRAS DESPESAS CORRENTES					465.000,00		
DIÁRIAS - CIVIL			3.3.90.14.00	25.000,00			
MATERIAL DE CONSUMO			3.3.90.30.00	10.000,00			
PREMIAÇÕES CULTURAIS, ARTÍSTICAS, CIENTÍFICAS, DESPORTI			3.3.90.31.00	5.000,00			
SERVIÇOS DE CONSULTORIA			3.3.90.35.00	5.000,00			
OUTROS SERVIÇOS DE TERCEIROS - PESSOA FÍSICA			3.3.90.36.00	150.000,00			
OUTROS SERVIÇOS DE TERCEIROS - PESSOA JURÍDICA			3.3.90.39.00	270.000,00			
4 DESPESAS DE CAPIT							10.000,00
4 INVESTIMENTOS					10.000,00		
EQUIPAMENTOS E MATERIAL PERMANENTE			4.4.90.52.00	10.000,00			
Apoio ao Programa Municipal de Agente de Cidadania -PMAC	04.122.0401.2186.0000						1.000,00
3 DESPESAS CORREN							
3 OUTRAS DESPESAS CORRENTES					1.000,00	1.000,00	
OUTROS SERVIÇOS DE TERCEIROS - PESSOA FÍSICA			3.3.90.36.00	1.000,00			
Subvenções a Entidades sem Fins Lucrativos	13.123.0401.2014.0000						1.000,00
3 DESPESAS CORREN							
3 OUTRAS DESPESAS CORRENTES					1.000,00	1.000,00	
SUBVENÇÕES SOCIAIS			3.3.50.43.00	1.000,00			
Manutenção do Programa Revitalização do Patrimônio Histórico	13.391.1301.2015.0000						5.000,00
3 DESPESAS CORREN							
3 OUTRAS DESPESAS CORRENTES					5.000,00	5.000,00	
MATERIAL DE CONSUMO			3.3.90.30.00	3.000,00			
OUTROS SERVIÇOS DE TERCEIROS - PESSOA FÍSICA			3.3.90.36.00	1.000,00			
OUTROS SERVIÇOS DE TERCEIROS - PESSOA JURÍDICA			3.3.90.39.00	1.000,00			
Aquisição de Instrumentos para Bandas Musicais, Marciais e Orquestras	13.392.1302.1004.0000						1.000,00
4 DESPESAS DE CAPIT							
4 INVESTIMENTOS					1.000,00	1.000,00	
EQUIPAMENTOS E MATERIAL PERMANENTE			4.4.90.52.00	1.000,00			
Promoção e Execução de Festividades Cívicas, Folclóricas, Artísticas e Outras	13.392.1302.2016.0000						2.298.000,00
3 DESPESAS CORREN						2.298.000,00	



**PREFEITURA MUNICIPAL DE TACARATU**  
RUA PEDRO TOSCANO - CNPJ:10106243/0001-62

**11.411.832/0001-17**  
CÂMARA MUNICIPAL DE TACARATU  
Casa Epaminôndas Carvalho Costa  
Trav. Júlio Cavalcanti Lacerda, 01  
CEP: 56-480-000 Tacaratu-PE.

Orçamento Programa - Exercício de 2020

Page 5

### QUADRO AUXILIAR DE DETALHAMENTO DA DESPESA

PODER 02 PODER EXECUTIVO  
ORGÃO 02 SEC. MUN. DE GOVERNO, PLANEJ., CULTURA E TURISMO  
UNIDADE 00 SEC. MUN. DE GOVERNO, PLANEJ., CULTURA E TURISMO

Aplicação Programada	Proj/Ativ	Finalidade	Categoria	Detalhada	Total Grupo	Total Categ.	Total Func.
Promoção e Execução de Festividades Cívicas, Folclóricas, Artísticas e Outras	13.392.1302.2016.0000						2.298.000,00
3	DESPEAS CORREN						
3	OUTRAS DESPEAS CORRENTES				2.298.000,00	2.298.000,00	
	MATERIAL DE CONSUMO		3.3.90.30.00	1.000,00			
	PREMIAÇÕES CULTURAIS, ARTÍSTICAS, CIENTÍFICAS, DESPORTI		3.3.90.31.00	1.000,00			
	OUTROS SERVIÇOS DE TERCEIROS - PESSOA FÍSICA		3.3.90.36.00	115.000,00			
	OUTROS SERVIÇOS DE TERCEIROS - PESSOA JURÍDICA		3.3.90.39.00	1.500.000,00			
	OUTROS SERVIÇOS DE TERCEIROS - PESSOA JURÍDICA		3.3.90.39.00	680.000,00			
	OUTROS SERVIÇOS DE TERCEIROS - PESSOA JURÍDICA		3.3.90.39.00	1.000,00			
Manutenção das Atividades do Fundo Municipal de Turismo	23.695.0401.2021.0000						20.000,00
3	DESPEAS CORREN						
1	PESSOAL E ENCARGOS SOCIAIS					19.000,00	
	VENCIMENTOS E VANTAGENS FIXAS - PESSOAL CIVIL				1.000,00		
3	OUTRAS DESPEAS CORRENTES		3.1.90.11.00	1.000,00			
	DIÁRIAS - CIVIL				18.000,00		
	MATERIAL DE CONSUMO		3.3.90.14.00	1.000,00			
	OUTROS SERVIÇOS DE TERCEIROS - PESSOA FÍSICA		3.3.90.30.00	1.000,00			
	OUTROS SERVIÇOS DE TERCEIROS - PESSOA JURÍDICA		3.3.90.36.00	15.000,00			
	OUTROS SERVIÇOS DE TERCEIROS - PESSOA JURÍDICA		3.3.90.39.00	1.000,00			
4	DESPEAS DE CAPIT						1.000,00
4	INVESTIMENTOS					1.000,00	
	EQUIPAMENTOS E MATERIAL PERMANENTE		4.4.90.52.00	1.000,00			
Manutenção das Ações Voltadas para a Promoção e Desenvolvimento Turístico	23.695.2304.2019.0000						7.000,00
3	DESPEAS CORREN						
3	OUTRAS DESPEAS CORRENTES				7.000,00	7.000,00	
	MATERIAL DE CONSUMO		3.3.90.30.00	1.000,00			
	OUTROS SERVIÇOS DE TERCEIROS - PESSOA FÍSICA		3.3.90.36.00	5.000,00			
	OUTROS SERVIÇOS DE TERCEIROS - PESSOA JURÍDICA		3.3.90.39.00	1.000,00			
<b>TOTAL</b>							<b>2.998.000,00</b>



**PREFEITURA MUNICIPAL DE TACARATU**  
RUA PEDRO TOSCANO - CNPJ:10106243/0001-62

**11.411.832/0001-17**  
CÂMARA MUNICIPAL DE TACARATU  
Casa Epaminôndas Carvalho Costa  
Trav. Júlio Cavalcanti Lacerda, 01  
CEP: 56-480-000 Tacaratu-PE.

Orçamento Programa - Exercício de 2020

Page 6

**QUADRO AUXILIAR DE DETALHAMENTO DA DESPESA**

PODER	02	PODER EXECUTIVO
ORGÃO	03	SECRETARIA MUNICIPAL DE ADMINISTRAÇÃO
UNIDADE	00	SECRETARIA MUNICIPAL DE ADMINISTRAÇÃO

Aplicação Programada	Proj/Ativ	Finalidade	Categoria	Detalhada	Total Grupo	Total Categ.	Total Func.
		F.R. - C.A.					
Manutenção das Atividades da Secretaria de Administração	04.122.0401.2023.0000						4.335.000,00
3	DESPESAS CORREN					4.295.000,00	
1	PESSOAL E ENCARGOS SOCIAIS				2.323.000,00		
	Aposentadorias, Reserva Remunerada e Reformas		3.1.90.01.00	21.000,00			
	CONTRATAÇÃO POR TEMPO DETERMINADO		3.1.90.04.00	390.000,00			
	VENCIMENTOS E VANTAGENS FIXAS - PESSOAL CIVIL		3.1.90.11.00	810.000,00			
	OBRIGAÇÕES PATRONAIS		3.1.90.13.00	1.100.000,00			
	DESPESAS DE EXERCÍCIOS ANTERIORES		3.1.90.92.00	1.000,00			
	INDENIZAÇÕES E RESTITUIÇÕES TRABALHISTAS		3.1.90.94.00	1.000,00			
3	OUTRAS DESPESAS CORRENTES				1.972.000,00		
	DIÁRIAS - CIVIL		3.3.90.14.00	30.000,00			
	MATERIAL DE CONSUMO		3.3.90.30.00	210.000,00			
	PASSAGENS E DESPESAS COM LOCOMOÇÃO		3.3.90.33.00	1.000,00			
	OUTROS SERVIÇOS DE TERCEIROS - PESSOA FÍSICA		3.3.90.36.00	30.000,00			
	OUTROS SERVIÇOS DE TERCEIROS - PESSOA JURÍDICA		3.3.90.39.00	1.700.000,00			
	DESPESAS DE EXERCÍCIOS ANTERIORES		3.3.90.92.00	1.000,00			
4	DESPESAS DE CAPIT					40.000,00	
4	INVESTIMENTOS				40.000,00		
	EQUIPAMENTOS E MATERIAL PERMANENTE		4.4.90.52.00	40.000,00			
Contribuição para Consórcio Municipais	04.122.0401.2024.0000						90.000,00
3	DESPESAS CORREN					90.000,00	
3	OUTRAS DESPESAS CORRENTES				90.000,00		
	RATEIO PELA PARTICIPAÇÃO EM CONSÓRCIO PÚBLICO		3.3.71.70.00	90.000,00			
Apoiar Ações de Governos Federais e Estaduais para Execução de Serviços Essenciais	04.122.0407.2025.0000						3.000,00
3	DESPESAS CORREN					3.000,00	
3	OUTRAS DESPESAS CORRENTES				3.000,00		
	MATERIAL DE CONSUMO		3.3.90.30.00	1.000,00			
	OUTROS SERVIÇOS DE TERCEIROS - PESSOA FÍSICA		3.3.90.36.00	1.000,00			
	OUTROS SERVIÇOS DE TERCEIROS - PESSOA JURÍDICA		3.3.90.39.00	1.000,00			
Implantação e Manutenção do Sistema de Controle de Patrimônio	04.122.0410.2028.0000						4.000,00
3	DESPESAS CORREN					4.000,00	
3	OUTRAS DESPESAS CORRENTES				4.000,00		
	MATERIAL DE CONSUMO		3.3.90.30.00	1.000,00			
	SERVIÇOS DE CONSULTORIA		3.3.90.35.00	1.000,00			
	OUTROS SERVIÇOS DE TERCEIROS - PESSOA FÍSICA		3.3.90.36.00	1.000,00			
	OUTROS SERVIÇOS DE TERCEIROS - PESSOA JURÍDICA		3.3.90.39.00	1.000,00			
Capacitação, Treinamento e Qualificação de Servidores	04.128.0405.2030.0000						4.000,00
3	DESPESAS CORREN					4.000,00	
3	OUTRAS DESPESAS CORRENTES				4.000,00		
	DIÁRIAS - CIVIL		3.3.90.14.00	1.000,00			
	MATERIAL DE CONSUMO		3.3.90.30.00	1.000,00			
	OUTROS SERVIÇOS DE TERCEIROS - PESSOA FÍSICA		3.3.90.36.00	1.000,00			
	OUTROS SERVIÇOS DE TERCEIROS - PESSOA JURÍDICA		3.3.90.39.00	1.000,00			
Implantação e Manutenção da Guarda Municipal	06.182.0412.2032.0000						20.000,00
3	DESPESAS CORREN					20.000,00	
1	PESSOAL E ENCARGOS SOCIAIS				5.000,00		
	VENCIMENTOS E VANTAGENS FIXAS - PESSOAL CIVIL		3.1.90.11.00	5.000,00			



**PREFEITURA MUNICIPAL DE TACARATU**  
RUA PEDRO TOSCANO - CNPJ:10106243/0001-62

**11.411.832/0001-17**  
CÂMARA MUNICIPAL DE TACARATU  
Casa Epaminôndas Carvalho Costa  
Trav. Júlio Cavalcanti Lacerda, 01  
CEP: 56-480-000 Tacaratu-PE.

Orçamento Programa - Exercício de 2020

Page 7

**QUADRO AUXILIAR DE DETALHAMENTO DA DESPESA**

PODER 02 PODER EXECUTIVO  
ORGÃO 03 SECRETARIA MUNICIPAL DE ADMINISTRAÇÃO  
UNIDADE 00 SECRETARIA MUNICIPAL DE ADMINISTRAÇÃO

Aplicação Programada	Proj/Ativ	Finalidade	Categoria	Detalhada	Total Grupo	Total Categ.	Total Func.
Implantação e Manutenção da Guarda Municipal	06.182.0412.2032.0000	F.R. - C.A.					
3 DESPESAS CORREN						20.000,00	20.000,00
3 OUTRAS DESPESAS CORRENTES					15.000,00		
MATERIAL DE CONSUMO			3.3.90.30.00	5.000,00			
OUTROS SERVIÇOS DE TERCEIROS - PESSOA FÍSICA			3.3.90.36.00	5.000,00			
OUTROS SERVIÇOS DE TERCEIROS - PESSOA JURÍDICA			3.3.90.39.00	5.000,00			
Reserva de Contingência	99.999.9999.9999.0000						
9 RESERVA DE CONTII						600.000,00	600.000,00
9 RESERVA DE CONTINGÊNCIA					600.000,00		
RESERVA DE CONTINGÊNCIA			9.9.99.99.00	600.000,00			
<b>TOTAL</b>							<b>5.056.000,00</b>

**PREFEITURA MUNICIPAL DE TACARATU**

RUA PEDRO TOSCANO - CNPJ:10106243/0001-62

Orçamento Programa - Exercício de 2020

**11.411.832/0001-17**  
 CÂMARA MUNICIPAL DE TACARATU  
 Casa Epaminôndas Carvalho Costa  
 Trav. Júlio Cavalcanti Lacerda, 01  
 CEP: 56-480-000 Tacaratu-PE.

**QUADRO AUXILIAR DE DETALHAMENTO DA DESPESA**

PODER	02	PODER EXECUTIVO
ORGÃO	04	SECRETARIA MUNICIPAL DE FINANÇAS E CONTROLE INTERNO
UNIDADE	00	SECRETARIA MUNICIPAL DE FINANÇAS E CONTROLE INTERNO

Aplicação Programada	Proj/Ativ	Finalidade F.R. - C.A.	Categoria	Detalhada	Total Grupo	Total Categ.	Total Func.
Despesas com Obrigações Tributárias (Pasep e Inss Prestador)	04.123.0401.2037.0000						600.000,00
3 DESPESAS CORREN							
3 OUTRAS DESPESAS CORRENTES						600.000,00	
OBRIGAÇÕES TRIBUTÁRIAS E CONTRIBUTIVAS			3.3.90.47.00	600.000,00			
Manutenção das Atividades da Secretaria de Finanças e Controle Interno	04.123.0401.2160.0000						936.000,00
3 DESPESAS CORREN							
1 PESSOAL E ENCARGOS SOCIAIS						926.000,00	
CONTRATAÇÃO POR TEMPO DETERMINADO					451.000,00		
VENCIMENTOS E VANTAGENS FIXAS - PESSOAL CIVIL			3.1.90.04.00	1.000,00			
3 OUTRAS DESPESAS CORRENTES							
DIÁRIAS - CIVIL						475.000,00	
MATERIAL DE CONSUMO			3.3.90.14.00	25.000,00			
SERVIÇOS DE CONSULTORIA			3.3.90.30.00	10.000,00			
OUTROS SERVIÇOS DE TERCEIROS - PESSOA FÍSICA			3.3.90.35.00	125.000,00			
OUTROS SERVIÇOS DE TERCEIROS - PESSOA JURÍDICA			3.3.90.36.00	15.000,00			
4 DESPESAS DE CAPIT							
4 INVESTIMENTOS							10.000,00
EQUIPAMENTOS E MATERIAL PERMANENTE					10.000,00		
			4.4.90.52.00	10.000,00			
Implantação e Manutenção dos Serviços de Fiscalização e Cobranças	04.123.0413.2039.0000						12.000,00
3 DESPESAS CORREN							
3 OUTRAS DESPESAS CORRENTES						12.000,00	
MATERIAL DE CONSUMO					12.000,00		
OUTROS SERVIÇOS DE TERCEIROS - PESSOA FÍSICA			3.3.90.30.00	1.000,00			
OUTROS SERVIÇOS DE TERCEIROS - PESSOA JURÍDICA			3.3.90.36.00	1.000,00			
			3.3.90.39.00	10.000,00			
Amortização de Dívidas Públicas	28.843.0000.0003.0000						450.000,00
4 DESPESAS DE CAPIT							
6 AMORTIZAÇÃO DA DÍVIDA						450.000,00	
PRINCIPAL DA DÍVIDA CONTRATUAL RESGATADA					450.000,00		
			4.6.90.71.00	450.000,00			
Despesas com Precatórios e Sentenças Judiciais	28.843.0000.0005.0000						60.000,00
3 DESPESAS CORREN							
1 PESSOAL E ENCARGOS SOCIAIS						60.000,00	
SENTENÇAS JUDICIAIS					10.000,00		
3 OUTRAS DESPESAS CORRENTES							
SENTENÇAS JUDICIAIS					50.000,00		
			3.1.90.91.00	10.000,00			
			3.3.90.91.00	50.000,00			
Indenizações e Restituições Diversas	28.846.0000.0006.0000						10.000,00
3 DESPESAS CORREN							
3 OUTRAS DESPESAS CORRENTES						10.000,00	
INDENIZAÇÕES E RESTITUIÇÕES					10.000,00		
			3.3.90.93.00	10.000,00			
<b>TOTAL</b>							<b>2.068.000,00</b>





**PREFEITURA MUNICIPAL DE TACARATU**  
RUA PEDRO TOSCANO - CNPJ:10106243/0001-62

**11.411.832/0001-17**  
CÂMARA MUNICIPAL DE TACARATU  
Casa Epaminondas Carvalho Costa  
Trav. Júlio Cavalcanti Lacerda, 01  
CEP: 56-480-000 Tacaratu-PE.

Orçamento Programa - Exercício de 2020

Page 9

### QUADRO AUXILIAR DE DETALHAMENTO DA DESPESA

PODER 02 PODER EXECUTIVO  
ORGÃO 05 SEC. M. DE INFRA-ESTRUTURA, REC. HÍDRICOS, MEIO AMB E TRANS  
UNIDADE 00 SEC. M. INFRA-EST., RECURSOS HIDRICOS, MEIO AMBIENTE E TRANS

Aplicacao Programada	Proj/Ativ	Finalidade	Categoria	Detalhada	TotalGrupo	Total Categ.	Total Func.
F.R. - C.A.							
Manutenção das Atividades da Secretaria de Infra-Estrutura	04.122.0401.2042.0000						
3	DESPESAS CORREN						5.029.000,00
1	PESSOAL E ENCARGOS SOCIAIS					5.009.000,00	
	CONTRATAÇÃO POR TEMPO DETERMINADO		3.1.90.04.00	670.000,00	2.423.000,00		
	VENCIMENTOS E VANTAGENS FIXAS - PESSOAL CIVIL		3.1.90.11.00	1.750.000,00			
	DESPESAS DE EXERCÍCIOS ANTERIORES		3.1.90.92.00	2.000,00			
	INDENIZAÇÕES E RESTITUIÇÕES TRABALHISTAS		3.1.90.94.00	1.000,00			
3	OUTRAS DESPESAS CORRENTES				2.586.000,00		
	DIÁRIAS - CIVIL		3.3.90.14.00	15.000,00			
	MATERIAL DE CONSUMO		3.3.90.30.00	1.000.000,00			
	OUTROS SERVIÇOS DE TERCEIROS - PESSOA FÍSICA		3.3.90.36.00	270.000,00			
	OUTROS SERVIÇOS DE TERCEIROS - PESSOA JURÍDICA		3.3.90.39.00	1.300.000,00			
	DESPESAS DE EXERCÍCIOS ANTERIORES		3.3.90.92.00	1.000,00			
4	DESPESAS DE CAPIT						20.000,00
4	INVESTIMENTOS					20.000,00	
	EQUIPAMENTOS E MATERIAL PERMANENTE		4.4.90.52.00	20.000,00	20.000,00		
Construção, Ampliação e/ou Reforma de Prédios Municipais e Patrimônio Histórico	04.122.0409.1009.0000						5.000,00
4	DESPESAS DE CAPIT						5.000,00
4	INVESTIMENTOS					5.000,00	
	OBRAS E INSTALAÇÕES		4.4.90.51.00	5.000,00	5.000,00		
Revitalização da Fonte Grande	13.391.1301.1013.0000						5.000,00
4	DESPESAS DE CAPIT						5.000,00
4	INVESTIMENTOS					5.000,00	
	OBRAS E INSTALAÇÕES		4.4.90.51.00	5.000,00	5.000,00		
Construção, Reforma e /ou Ampliação de Pórtico	13.392.1301.1096.0000						5.000,00
4	DESPESAS DE CAPIT						5.000,00
4	INVESTIMENTOS					5.000,00	
	OBRAS E INSTALAÇÕES		4.4.90.51.00	5.000,00	5.000,00		
Construção, Reforma e/ou Ampliação de Praças, Parques, Jardins e Áreas de Lazer Públicas	13.392.1302.1016.0000						95.000,00
4	DESPESAS DE CAPIT						95.000,00
4	INVESTIMENTOS					95.000,00	
	OBRAS E INSTALAÇÕES		4.4.90.51.00	5.000,00	95.000,00		
	OBRAS E INSTALAÇÕES		4.4.90.51.00	10.000,00			
	OBRAS E INSTALAÇÕES		4.4.90.51.00	80.000,00			
Construção, Reforma e/ou Ampliação de Locais para Práticas de Esportes	14.423.2701.1018.0000						165.000,00
4	DESPESAS DE CAPIT						165.000,00
4	INVESTIMENTOS					165.000,00	
	OBRAS E INSTALAÇÕES		4.4.90.51.00	150.000,00	165.000,00		
	OBRAS E INSTALAÇÕES		4.4.90.51.00	5.000,00			
	OBRAS E INSTALAÇÕES		4.4.90.51.00	10.000,00			
Execução de Obras de Muros, Escadarias, Rampas e Acessos Públicos	15.451.1502.1020.0000						2.000,00
4	DESPESAS DE CAPIT						2.000,00
4	INVESTIMENTOS					2.000,00	
	OBRAS E INSTALAÇÕES		4.4.90.51.00	1.000,00	2.000,00		
	OBRAS E INSTALAÇÕES		4.4.90.51.00	1.000,00			



**PREFEITURA MUNICIPAL DE TACARATU**  
RUA PEDRO TOSCANO - CNPJ:10106243/0001-62

**11.411.832/0001-17**  
CÂMARA MUNICIPAL DE TACARATU  
Casa Epaminôndas Carvalho Costa  
Trav. Júlio Cavalcanti Lacerda, 01  
CEP: 56-480-000 Tacaratu-PE.

Orçamento Programa - Exercício de 2020

Page 10

**QUADRO AUXILIAR DE DETALHAMENTO DA DESPESA**

PODER 02 PODER EXECUTIVO  
ORGÃO 05 SEC. M. DE INFRA-ESTRUTURA, REC. HÍDRICOS, MEIO AMB E TRANS  
UNIDADE 00 SEC. M. INFRA-EST., RECURSOS HIDRICOS, MEIO AMBIENTE E TRANS

Aplicação Programada	Proj/Ativ	Finalidade F.R. - C.A.	Categoria	Detalhada	TotalGrupo	Total Categ.	Total Func.
Construção, Reforma e/ou Ampliação de Cemitérios	15.451.1502.1021.0000						
4 DESPESAS DE CAPIT							50.000,00
4 INVESTIMENTOS						50.000,00	
OBRAS E INSTALAÇÕES			4.4.90.51.00	50.000,00	50.000,00		
Implantação de Vias e Acessos, Incluindo Calçamento e Sinalização	15.451.1502.1022.0000						355.000,00
4 DESPESAS DE CAPIT							355.000,00
4 INVESTIMENTOS						355.000,00	
OBRAS E INSTALAÇÕES			4.4.90.51.00	200.000,00	355.000,00		
OBRAS E INSTALAÇÕES			4.4.90.51.00	5.000,00			
OBRAS E INSTALAÇÕES			4.4.90.51.00	150.000,00			
Desapropriação Imóveis	15.451.1502.1023.0000						50.000,00
4 DESPESAS DE CAPIT							50.000,00
4 INVESTIMENTOS						50.000,00	
AQUISIÇÃO DE IMÓVEIS			4.4.90.61.00	50.000,00	50.000,00		
Manutenção e Conservação da Urbanização, Pavimentação e Calçamento	15.451.1502.2043.0000						40.000,00
3 DESPESAS CORREN							40.000,00
3 OUTRAS DESPESAS CORRENTES						40.000,00	
MATERIAL DE CONSUMO			3.3.90.30.00	10.000,00	40.000,00		
OUTROS SERVIÇOS DE TERCEIROS - PESSOA FÍSICA			3.3.90.36.00	10.000,00			
OUTROS SERVIÇOS DE TERCEIROS - PESSOA JURÍDICA			3.3.90.39.00	20.000,00			
Const, Ampliac. e/ou Recup de Poços e Rede de Abastecimento D'água no Município	16.482.1601.1026.0000						20.000,00
4 DESPESAS DE CAPIT							20.000,00
4 INVESTIMENTOS						20.000,00	
OBRAS E INSTALAÇÕES			4.4.90.51.00	10.000,00	20.000,00		
OBRAS E INSTALAÇÕES			4.4.90.51.00	10.000,00			
Construção, Reforma e/ou Ampliação de Saneamento	17.512.1701.1028.0000						2.000,00
4 DESPESAS DE CAPIT							2.000,00
4 INVESTIMENTOS						2.000,00	
OBRAS E INSTALAÇÕES			4.4.90.51.00	1.000,00	2.000,00		
OBRAS E INSTALAÇÕES			4.4.90.51.00	1.000,00			
Construção e/ou Melhoria de Banheiros Públicos	17.512.1701.1029.0000						2.000,00
4 DESPESAS DE CAPIT							2.000,00
4 INVESTIMENTOS						2.000,00	
OBRAS E INSTALAÇÕES			4.4.90.51.00	1.000,00	2.000,00		
OBRAS E INSTALAÇÕES			4.4.90.51.00	1.000,00			
Manutenção das Atividades Vinculadas ao Meio Ambiente	18.541.0401.2046.0000						15.000,00
3 DESPESAS CORREN							15.000,00
3 OUTRAS DESPESAS CORRENTES						15.000,00	
MATERIAL DE CONSUMO			3.3.90.30.00	5.000,00	15.000,00		
OUTROS SERVIÇOS DE TERCEIROS - PESSOA FÍSICA			3.3.90.36.00	5.000,00			
OUTROS SERVIÇOS DE TERCEIROS - PESSOA JURÍDICA			3.3.90.39.00	5.000,00			
Contribuição para Consórcio Municipais	18.541.1801.2024.0000						20.000,00
3 DESPESAS CORREN						20.000,00	



**PREFEITURA MUNICIPAL DE TACARATU**  
RUA PEDRO TOSCANO - CNPJ:10106243/0001-62

Orçamento Programa - Exercício de 2020

**11.411.832/0001-17**  
CÂMARA MUNICIPAL DE TACARATU  
Casa Epaminôndas Carvalho Costa  
Trav. Júlio Cavalcanti Lacerda, 01  
CEP: 56-480-000 Tacaratu-PE.

**QUADRO AUXILIAR DE DETALHAMENTO DA DESPESA**

Page 11

PODER 02 PODER EXECUTIVO  
ORGÃO 05 SEC. M. DE INFRA-ESTRUTURA, REC. HÍDRICOS, MEIO AMB E TRANS  
UNIDADE 00 SEC. M. INFRA-EST., RECURSOS HÍDRICOS, MEIO AMBIENTE E TRANS

Aplicação Programada	Proj/Ativ	Finalidade	Categoria	Detalhada	TotalGrupo	Total Categ.	Total Func.
Contribuição para Consórcio Municipais	18.541.1801.2024.0000	F.R. - C.A.					
3 DESPESAS CORREN							20.000,00
3 OUTRAS DESPESAS CORRENTES						20.000,00	
RATEIO PELA PARTICIPAÇÃO EM CONSÓRCIO PÚBLICO					20.000,00		
Material de Consumo			3.3.71.70.00	5.000,00			
Outros Serviços de Terceiros - Pessoa Física			3.3.72.30.00	5.000,00			
Outros Serviços de Terceiros - Pessoa Jurídica			3.3.72.36.00	5.000,00			
			3.3.72.39.00	5.000,00			
Manutenção da Coleta Seletiva de Lixo	18.541.1801.2047.0000						
3 DESPESAS CORREN							15.000,00
3 OUTRAS DESPESAS CORRENTES						15.000,00	
MATERIAL DE CONSUMO					15.000,00		
OUTROS SERVIÇOS DE TERCEIROS - PESSOA FÍSICA			3.3.90.30.00	5.000,00			
OUTROS SERVIÇOS DE TERCEIROS - PESSOA JURÍDICA			3.3.90.36.00	5.000,00			
			3.3.90.39.00	5.000,00			
Manutenção de Triagem para Reciclagem e Compostagem de Lixo	18.541.1801.2189.0000						
3 DESPESAS CORREN							20.000,00
3 OUTRAS DESPESAS CORRENTES						20.000,00	
MATERIAL DE CONSUMO					20.000,00		
OUTROS SERVIÇOS DE TERCEIROS - PESSOA FÍSICA			3.3.90.30.00	5.000,00			
OUTROS SERVIÇOS DE TERCEIROS - PESSOA JURÍDICA			3.3.90.36.00	5.000,00			
Contribuições			3.3.90.39.00	5.000,00			
			3.3.90.41.00	5.000,00			
Preservação e Revitalização de Matas e Mananciais	18.541.1802.2048.0000						
3 DESPESAS CORREN							15.000,00
3 OUTRAS DESPESAS CORRENTES						15.000,00	
MATERIAL DE CONSUMO					15.000,00		
OUTROS SERVIÇOS DE TERCEIROS - PESSOA FÍSICA			3.3.90.30.00	5.000,00			
OUTROS SERVIÇOS DE TERCEIROS - PESSOA JURÍDICA			3.3.90.36.00	5.000,00			
			3.3.90.39.00	5.000,00			
Manutenção de Jardinagem e Paisagismo	18.541.1802.2050.0000						
3 DESPESAS CORREN							15.000,00
3 OUTRAS DESPESAS CORRENTES						15.000,00	
MATERIAL DE CONSUMO					15.000,00		
OUTROS SERVIÇOS DE TERCEIROS - PESSOA FÍSICA			3.3.90.30.00	5.000,00			
OUTROS SERVIÇOS DE TERCEIROS - PESSOA JURÍDICA			3.3.90.36.00	5.000,00			
			3.3.90.39.00	5.000,00			
Manutenção das Atividades Vinculadas aos Recursos Hídricos	18.544.0401.2051.0000						
3 DESPESAS CORREN							15.000,00
3 OUTRAS DESPESAS CORRENTES						15.000,00	
MATERIAL DE CONSUMO					15.000,00		
OUTROS SERVIÇOS DE TERCEIROS - PESSOA FÍSICA			3.3.90.30.00	5.000,00			
OUTROS SERVIÇOS DE TERCEIROS - PESSOA JURÍDICA			3.3.90.36.00	5.000,00			
			3.3.90.39.00	5.000,00			
Construção de Cisternas Comunitária, Poços Artesianos, Incluindo Ações do Programa Água Agora	18.544.1803.1034.0000						
4 DESPESAS DE CAPIT							10.000,00
4 INVESTIMENTOS						10.000,00	
OBRAS E INSTALAÇÕES					10.000,00		
OBRAS E INSTALAÇÕES			4.4.90.51.00	5.000,00			
			4.4.90.51.00	5.000,00			
Construção, Ampliação e/ou Reforma de Imóveis Destinados a Comerc. Prod. Rurais	20.608.2001.1035.0000						
4 DESPESAS DE CAPIT							160.000,00
						160.000,00	



**PREFEITURA MUNICIPAL DE TACARATU**  
RUA PEDRO TOSCANO - CNPJ:10106243/0001-62

**11.411.832/0001-17**  
CÂMARA MUNICIPAL DE TACARATU  
Casa Epaminôndas Carvalho Costa  
Trav. Júlio Cavalcanti Lacerda, 01  
CEP: 56-480-000 Tacaratu-PE.

Orçamento Programa - Exercício de 2020

Page 12

### QUADRO AUXILIAR DE DETALHAMENTO DA DESPESA

PODER 02 PODER EXECUTIVO  
ORGÃO 05 SEC. M. DE INFRA-ESTRUTURA, REC. HÍDRICOS, MEIO AMB E TRANS  
UNIDADE 00 SEC. M. INFRA-EST., RECURSOS HÍDRICOS, MEIO AMBIENTE E TRANS

Aplicação Programada	Proj/Ativ	Finalidade F.R. - C.A.	Categoria	Detalhada	TotalGrupo	Total Categ.	Total Func.
Construção, Ampliação e/ou Reforma de Imóveis Destinados a Comerc. Prod. Rurais	20.608.2001.1035.0000						160.000,00
4 DESPESAS DE CAPIT							
4 INVESTIMENTOS						160.000,00	
OBRAS E INSTALAÇÕES			4.4.90.51.00	100.000,00	160.000,00		
OBRAS E INSTALAÇÕES			4.4.90.51.00	60.000,00			
Ampliação do Sistema de Iluminação Pública	25.752.2501.1045.0000						221.000,00
4 DESPESAS DE CAPIT							
4 INVESTIMENTOS						221.000,00	
OBRAS E INSTALAÇÕES			4.4.90.51.00	220.000,00	221.000,00		
OBRAS E INSTALAÇÕES			4.4.90.51.00	1.000,00			
Manutenção e Ampliação da Rede de Iluminação Pública	25.752.2501.2190.0000						20.000,00
3 DESPESAS CORREN							
3 OUTRAS DESPESAS CORRENTES						15.000,00	
MATERIAL DE CONSUMO					15.000,00		
OUTROS SERVIÇOS DE TERCEIROS - PESSOA FÍSICA			3.3.90.30.00	5.000,00			
OUTROS SERVIÇOS DE TERCEIROS - PESSOA JURÍDICA			3.3.90.36.00	5.000,00			
4 DESPESAS DE CAPIT							5.000,00
4 INVESTIMENTOS						5.000,00	
EQUIPAMENTOS E MATERIAL PERMANENTE			4.4.90.52.00	5.000,00	5.000,00		
Implantação e Manutenção do Sistema Municipal de Trânsito e Transporte	26.782.0401.2057.0000						15.000,00
3 DESPESAS CORREN							
3 OUTRAS DESPESAS CORRENTES						15.000,00	
MATERIAL DE CONSUMO					15.000,00		
OUTROS SERVIÇOS DE TERCEIROS - PESSOA FÍSICA			3.3.90.30.00	5.000,00			
OUTROS SERVIÇOS DE TERCEIROS - PESSOA JURÍDICA			3.3.90.36.00	5.000,00			
OUTROS SERVIÇOS DE TERCEIROS - PESSOA JURÍDICA			3.3.90.39.00	5.000,00			
Construção, Ampliação e Recuperação de Estradas, Pontes, Passagens Molhadas e Canalização	26.782.2601.1047.0000						130.000,00
4 DESPESAS DE CAPIT							
4 INVESTIMENTOS						130.000,00	
OBRAS E INSTALAÇÕES			4.4.90.51.00	10.000,00	130.000,00		
OBRAS E INSTALAÇÕES			4.4.90.51.00	120.000,00			
Manutenção das Estradas Vicinais	26.782.2601.2058.0000						15.000,00
3 DESPESAS CORREN							
3 OUTRAS DESPESAS CORRENTES						15.000,00	
MATERIAL DE CONSUMO					15.000,00		
OUTROS SERVIÇOS DE TERCEIROS - PESSOA FÍSICA			3.3.90.30.00	5.000,00			
OUTROS SERVIÇOS DE TERCEIROS - PESSOA JURÍDICA			3.3.90.36.00	5.000,00			
OUTROS SERVIÇOS DE TERCEIROS - PESSOA JURÍDICA			3.3.90.39.00	5.000,00			
Regulamentação dos Moto Taxistas	26.782.2602.2059.0000						15.000,00
3 DESPESAS CORREN							
3 OUTRAS DESPESAS CORRENTES						15.000,00	
MATERIAL DE CONSUMO					15.000,00		
OUTROS SERVIÇOS DE TERCEIROS - PESSOA FÍSICA			3.3.90.30.00	5.000,00			
OUTROS SERVIÇOS DE TERCEIROS - PESSOA JURÍDICA			3.3.90.36.00	5.000,00			
OUTROS SERVIÇOS DE TERCEIROS - PESSOA JURÍDICA			3.3.90.39.00	5.000,00			
Capacitação de Motoristas e Motociclistas	26.782.2602.2060.0000						15.000,00
3 DESPESAS CORREN						15.000,00	



**PREFEITURA MUNICIPAL DE TACARATU**  
RUA PEDRO TOSCANO - CNPJ:10106243/0001-62

**11.411.832/0001-17**  
CÂMARA MUNICIPAL DE TACARATU  
Casa Epaminôndas Carvalho Costa  
Trav. Júlio Cavalcanti Lacerda, 01  
CEP: 56-480-000 Tacaratu-PE.

Orçamento Programa - Exercício de 2020

Page 13

**QUADRO AUXILIAR DE DETALHAMENTO DA DESPESA**

PODER	02	PODER EXECUTIVO
ORGÃO	05	SEC. M. DE INFRA-ESTRUTURA, REC. HÍDRICOS, MEIO AMB E TRANS
UNIDADE	00	SEC. M. INFRA-EST., RECURSOS HIDRICOS, MEIO AMBIENTE E TRANS

Aplicação Programada	Proj/Ativ	Finalidade	Categoria	Detalhada	Total Grupo	Total Categ.	Total Func.
Capacitação de Motoristas e Motociclistas	26.782.2602.2060.0000	F.R. - C.A.					
3	DESPESAS CORREN						15.000,00
3	OUTRAS DESPESAS CORRENTES					15.000,00	
	MATERIAL DE CONSUMO		3.3.90.30.00	5.000,00	15.000,00		
	OUTROS SERVIÇOS DE TERCEIROS - PESSOA FÍSICA		3.3.90.36.00	5.000,00			
	OUTROS SERVIÇOS DE TERCEIROS - PESSOA JURÍDICA		3.3.90.39.00	5.000,00			
<b>TOTAL</b>							<b>6.541.000,00</b>



**PREFEITURA MUNICIPAL DE TACARATU**  
RUA PEDRO TOSCANO - CNPJ:10106243/0001-62

Orçamento Programa - Exercício de 2020

**11.411.832/0001-17**  
CÂMARA MUNICIPAL DE TACARATU  
Casa Epaminôndas Carvalho Costa  
Trav. Júlio Cavalcanti Lacerda, 01  
CEP: 56-480-000 Tacaratu-PE.

**QUADRO AUXILIAR DE DETALHAMENTO DA DESPESA**

PODER	02	PODER EXECUTIVO
ORGÃO	06	SECRETARIA MUNICIPAL DE AGRICULTURA
UNIDADE	00	SECRETARIA MUNICIPAL DE AGRICULTURA

Aplicação Programada	Proj/Ativ	Finalidade	Categoria	Detalhada	TotalGrupo	Total Categ.	Total Func.
		F.R. - C.A.					
Manutenção das Atividades da Secretaria Municipal de Agricultura	20.122.0401.2062.0000						96.000,00
3	DESPESAS CORREN						
1	PESSOAL E ENCARGOS SOCIAIS					95.000,00	
	CONTRATAÇÃO POR TEMPO DETERMINADO		3.1.90.04.00	1.000,00	91.000,00		
	VENCIMENTOS E VANTAGENS FIXAS - PESSOAL CIVIL		3.1.90.11.00	90.000,00			
3	OUTRAS DESPESAS CORRENTES					4.000,00	
	DIÁRIAS - CIVIL		3.3.90.14.00	1.000,00			
	MATERIAL DE CONSUMO		3.3.90.30.00	1.000,00			
	OUTROS SERVIÇOS DE TERCEIROS - PESSOA FÍSICA		3.3.90.36.00	1.000,00			
	OUTROS SERVIÇOS DE TERCEIROS - PESSOA JURÍDICA		3.3.90.39.00	1.000,00			
4	DESPESAS DE CAPIT						1.000,00
4	INVESTIMENTOS					1.000,00	
	EQUIPAMENTOS E MATERIAL PERMANENTE		4.4.90.52.00	1.000,00			
Manutenção do Conselho Municipal de Desenvolvimento Rural	20.122.0408.2063.0000						15.000,00
3	DESPESAS CORREN						15.000,00
3	OUTRAS DESPESAS CORRENTES					15.000,00	
	MATERIAL DE CONSUMO		3.3.90.30.00	5.000,00			
	OUTROS SERVIÇOS DE TERCEIROS - PESSOA FÍSICA		3.3.90.36.00	5.000,00			
	OUTROS SERVIÇOS DE TERCEIROS - PESSOA JURÍDICA		3.3.90.39.00	5.000,00			
Capacitação para Agricultura Familiar	20.128.2005.2064.0000						23.000,00
3	DESPESAS CORREN						23.000,00
3	OUTRAS DESPESAS CORRENTES					23.000,00	
	MATERIAL DE CONSUMO		3.3.90.30.00	5.000,00			
	MATERIAL DE CONSUMO		3.3.90.30.00	1.000,00			
	OUTROS SERVIÇOS DE TERCEIROS - PESSOA FÍSICA		3.3.90.36.00	5.000,00			
	OUTROS SERVIÇOS DE TERCEIROS - PESSOA FÍSICA		3.3.90.36.00	2.000,00			
	OUTROS SERVIÇOS DE TERCEIROS - PESSOA JURÍDICA		3.3.90.39.00	5.000,00			
	OUTROS SERVIÇOS DE TERCEIROS - PESSOA JURÍDICA		3.3.90.39.00	5.000,00			
Construção, Ampliação e Restauração de Mercados, Açougues e Matadouros	20.605.2004.1036.0000						125.000,00
4	DESPESAS DE CAPIT						125.000,00
4	INVESTIMENTOS					125.000,00	
	OBRAS E INSTALAÇÕES		4.4.90.51.00	5.000,00			
	OBRAS E INSTALAÇÕES		4.4.90.51.00	120.000,00			
Manutenção das Atividades de Açougues, Mercados e Matadouros	20.605.2004.2069.0000						46.000,00
3	DESPESAS CORREN						46.000,00
3	OUTRAS DESPESAS CORRENTES					31.000,00	
	MATERIAL DE CONSUMO		3.3.90.30.00	5.000,00			
	MATERIAL DE CONSUMO		3.3.90.30.00	5.000,00			
	OUTROS SERVIÇOS DE TERCEIROS - PESSOA FÍSICA		3.3.90.36.00	5.000,00			
	OUTROS SERVIÇOS DE TERCEIROS - PESSOA FÍSICA		3.3.90.36.00	10.000,00			
	OUTROS SERVIÇOS DE TERCEIROS - PESSOA JURÍDICA		3.3.90.39.00	5.000,00			
	OUTROS SERVIÇOS DE TERCEIROS - PESSOA JURÍDICA		3.3.90.39.00	1.000,00			
4	DESPESAS DE CAPIT						15.000,00
4	INVESTIMENTOS					15.000,00	
	EQUIPAMENTOS E MATERIAL PERMANENTE		4.4.90.52.00	5.000,00			
	EQUIPAMENTOS E MATERIAL PERMANENTE		4.4.90.52.00	10.000,00			
Implantação e Manutenção do Programa de Produção e Distribuição de Sementes e Mudanças	20.608.2001.2065.0000						41.000,00



**PREFEITURA MUNICIPAL DE TACARATU**  
RUA PEDRO TOSCANO - CNPJ:10106243/0001-62

**11.411.832/0001-17**  
CÂMARA MUNICIPAL DE TACARATU  
Casa Epaminôndas Carvalho Costa  
Trav. Júlio Cavalcanti Lacerda, 01  
CEP: 56-480-000 Tacaratu-PE.

Orçamento Programa - Exercício de 2020

Page 15

**QUADRO AUXILIAR DE DETALHAMENTO DA DESPESA**

PODER	02	PODER EXECUTIVO
ORGÃO	06	SECRETARIA MUNICIPAL DE AGRICULTURA
UNIDADE	00	SECRETARIA MUNICIPAL DE AGRICULTURA

Aplicação Programada	Proj/Ativ	Finalidade	Categoria	Detalhada	Total Grupo	Total Categ.	Total Func.
		F.R. - C.A.					
Implantação e Manutenção do Programa de Produção e Distribuição de Sementes e Mudanças	20.608.2001.2065.0000						41.000,00
3	DESPESAS CORREN					41.000,00	
3	OUTRAS DESPESAS CORRENTES				41.000,00		
	MATERIAL DE CONSUMO		3.3.90.30.00	1.000,00			
	MATERIAL DE CONSUMO		3.3.90.30.00	10.000,00			
	OUTROS SERVIÇOS DE TERCEIROS - PESSOA FÍSICA		3.3.90.36.00	5.000,00			
	OUTROS SERVIÇOS DE TERCEIROS - PESSOA FÍSICA		3.3.90.36.00	10.000,00			
	OUTROS SERVIÇOS DE TERCEIROS - PESSOA JURÍDICA		3.3.90.39.00	5.000,00			
	OUTROS SERVIÇOS DE TERCEIROS - PESSOA JURÍDICA		3.3.90.39.00	10.000,00			
Preparação de Solo e Aração de Terras para o Plantio	20.608.2002.2066.0000						33.000,00
3	DESPESAS CORREN					33.000,00	
3	OUTRAS DESPESAS CORRENTES				33.000,00		
	MATERIAL DE CONSUMO		3.3.90.30.00	1.000,00			
	MATERIAL DE CONSUMO		3.3.90.30.00	10.000,00			
	OUTROS SERVIÇOS DE TERCEIROS - PESSOA FÍSICA		3.3.90.36.00	1.000,00			
	OUTROS SERVIÇOS DE TERCEIROS - PESSOA FÍSICA		3.3.90.36.00	10.000,00			
	OUTROS SERVIÇOS DE TERCEIROS - PESSOA JURÍDICA		3.3.90.39.00	1.000,00			
	OUTROS SERVIÇOS DE TERCEIROS - PESSOA JURÍDICA		3.3.90.39.00	10.000,00			
Promoção de Campanha de Vacinação de Animais	20.608.2003.2068.0000						8.000,00
3	DESPESAS CORREN					8.000,00	
3	OUTRAS DESPESAS CORRENTES				8.000,00		
	MATERIAL DE CONSUMO		3.3.90.30.00	1.000,00			
	MATERIAL DE CONSUMO		3.3.90.30.00	1.000,00			
	Material, Bem ou Serviço para Distribuição Gratuita		3.3.90.32.00	1.000,00			
	Material, Bem ou Serviço para Distribuição Gratuita		3.3.90.32.00	1.000,00			
	OUTROS SERVIÇOS DE TERCEIROS - PESSOA FÍSICA		3.3.90.36.00	1.000,00			
	OUTROS SERVIÇOS DE TERCEIROS - PESSOA FÍSICA		3.3.90.36.00	1.000,00			
	OUTROS SERVIÇOS DE TERCEIROS - PESSOA JURÍDICA		3.3.90.39.00	1.000,00			
	OUTROS SERVIÇOS DE TERCEIROS - PESSOA JURÍDICA		3.3.90.39.00	1.000,00			
Programa Nacional de Agricultura Familiar - PRONAF	20.608.2005.1051.0000						110.000,00
4	DESPESAS DE CAPIT					110.000,00	
4	INVESTIMENTOS				110.000,00		
	OBRAS E INSTALAÇÕES		4.4.90.51.00	10.000,00			
	OBRAS E INSTALAÇÕES		4.4.90.51.00	100.000,00			
Manutenção Programa Nacional de Agricultura Familiar - PRONAF	20.608.2005.2067.0000						57.000,00
3	DESPESAS CORREN					42.000,00	
3	OUTRAS DESPESAS CORRENTES				42.000,00		
	MATERIAL DE CONSUMO		3.3.90.30.00	5.000,00			
	MATERIAL DE CONSUMO		3.3.90.30.00	10.000,00			
	Material, Bem ou Serviço para Distribuição Gratuita		3.3.90.32.00	5.000,00			
	Material, Bem ou Serviço para Distribuição Gratuita		3.3.90.32.00	10.000,00			
	OUTROS SERVIÇOS DE TERCEIROS - PESSOA FÍSICA		3.3.90.36.00	5.000,00			
	OUTROS SERVIÇOS DE TERCEIROS - PESSOA FÍSICA		3.3.90.36.00	1.000,00			
	OUTROS SERVIÇOS DE TERCEIROS - PESSOA JURÍDICA		3.3.90.39.00	5.000,00			
	OUTROS SERVIÇOS DE TERCEIROS - PESSOA JURÍDICA		3.3.90.39.00	1.000,00			
4	DESPESAS DE CAPIT					15.000,00	
4	INVESTIMENTOS				15.000,00		
	EQUIPAMENTOS E MATERIAL PERMANENTE		4.4.90.52.00	5.000,00			
	EQUIPAMENTOS E MATERIAL PERMANENTE		4.4.90.52.00	10.000,00			
Implantação e Manutenção do Programa Bolsa Safra	20.608.2006.2154.0000						200.000,00



**PREFEITURA MUNICIPAL DE TACARATU**  
RUA PEDRO TOSCANO - CNPJ:10106243/0001-62

Orçamento Programa - Exercício de 2020

**11.411.832/0001-17**  
CÂMARA MUNICIPAL DE TACARATU  
Casa Epaminôndas Carvalho Costa  
Trav. Júlio Cavalcanti Lacerda, 01  
CEP: 56-480-000 Tacaratu-PE.

Page 25

**QUADRO AUXILIAR DE DETALHAMENTO DA DESPESA**

PODER	03	ENTIDADES SUPERVISIONADAS
ORGÃO	01	SECRETARIA MUNICIPAL DE SAÚDE
UNIDADE	01	FUNDO MUNICIPAL DE SAÚDE

Aplicação Programada	Proj/Ativ	Finalidade	Categoria	Detalhada	Total Grupo	Total Categ.	Total Func.
		F.R. - C.A.					
Manutenção do Centro de Atenção Psicossocial - CAPS	10.302.1005.2098.0000						64.000,00
3	DESPESAS CORREN					64.000,00	
3	OUTRAS DESPESAS CORRENTES				60.000,00		
	DIÁRIAS - CIVIL		3.3.90.14.00	1.000,00			
	DIÁRIAS - CIVIL		3.3.90.14.00	1.000,00			
	MATERIAL DE CONSUMO		3.3.90.30.00	1.000,00			
	MATERIAL DE CONSUMO		3.3.90.30.00	1.000,00			
	OUTROS SERVIÇOS DE TERCEIROS - PESSOA FÍSICA		3.3.90.36.00	5.000,00			
	OUTROS SERVIÇOS DE TERCEIROS - PESSOA FÍSICA		3.3.90.36.00	40.000,00			
	OUTROS SERVIÇOS DE TERCEIROS - PESSOA JURÍDICA		3.3.90.39.00	1.000,00			
	OUTROS SERVIÇOS DE TERCEIROS - PESSOA JURÍDICA		3.3.90.39.00	10.000,00			
Implantação e Manutenção do Serviço de Atendimento Móvel de Urgência - SAMU	10.302.1005.2100.0000						6.000,00
3	DESPESAS CORREN					6.000,00	
1	PESSOAL E ENCARGOS SOCIAIS				2.000,00		
	CONTRATAÇÃO POR TEMPO DETERMINADO		3.1.90.04.00	1.000,00			
	VENCIMENTOS E VANTAGENS FIXAS - PESSOAL CIVIL		3.1.90.11.00	1.000,00			
3	OUTRAS DESPESAS CORRENTES				4.000,00		
	DIÁRIAS - CIVIL		3.3.90.14.00	1.000,00			
	MATERIAL DE CONSUMO		3.3.90.30.00	1.000,00			
	OUTROS SERVIÇOS DE TERCEIROS - PESSOA FÍSICA		3.3.90.36.00	1.000,00			
	OUTROS SERVIÇOS DE TERCEIROS - PESSOA JURÍDICA		3.3.90.39.00	1.000,00			
Manutenção do Programa de Assistência Farmacêutica e Insumos	10.303.1006.2101.0000						8.000,00
3	DESPESAS CORREN					8.000,00	
3	OUTRAS DESPESAS CORRENTES				8.000,00		
	MATERIAL DE CONSUMO		3.3.90.30.00	1.000,00			
	MATERIAL DE CONSUMO		3.3.90.30.00	1.000,00			
	Material, Bem ou Serviço para Distribuição Gratuita		3.3.90.32.00	1.000,00			
	Material, Bem ou Serviço para Distribuição Gratuita		3.3.90.32.00	1.000,00			
	OUTROS SERVIÇOS DE TERCEIROS - PESSOA FÍSICA		3.3.90.36.00	1.000,00			
	OUTROS SERVIÇOS DE TERCEIROS - PESSOA FÍSICA		3.3.90.36.00	1.000,00			
	OUTROS SERVIÇOS DE TERCEIROS - PESSOA JURÍDICA		3.3.90.39.00	1.000,00			
	OUTROS SERVIÇOS DE TERCEIROS - PESSOA JURÍDICA		3.3.90.39.00	1.000,00			
Manutenção das Ações de Vigilância Sanitária	10.304.1007.2102.0000						219.000,00
3	DESPESAS CORREN					217.000,00	
1	PESSOAL E ENCARGOS SOCIAIS				202.000,00		
	CONTRATAÇÃO POR TEMPO DETERMINADO		3.1.90.04.00	1.000,00			
	CONTRATAÇÃO POR TEMPO DETERMINADO		3.1.90.04.00	50.000,00			
	VENCIMENTOS E VANTAGENS FIXAS - PESSOAL CIVIL		3.1.90.11.00	1.000,00			
	VENCIMENTOS E VANTAGENS FIXAS - PESSOAL CIVIL		3.1.90.11.00	150.000,00			
3	OUTRAS DESPESAS CORRENTES				15.000,00		
	MATERIAL DE CONSUMO		3.3.90.30.00	1.000,00			
	MATERIAL DE CONSUMO		3.3.90.30.00	5.000,00			
	OUTROS SERVIÇOS DE TERCEIROS - PESSOA FÍSICA		3.3.90.36.00	1.000,00			
	OUTROS SERVIÇOS DE TERCEIROS - PESSOA FÍSICA		3.3.90.36.00	5.000,00			
	OUTROS SERVIÇOS DE TERCEIROS - PESSOA JURÍDICA		3.3.90.39.00	1.000,00			
	OUTROS SERVIÇOS DE TERCEIROS - PESSOA JURÍDICA		3.3.90.39.00	2.000,00			
4	DESPESAS DE CAPIT					2.000,00	
4	INVESTIMENTOS				2.000,00		
	EQUIPAMENTOS E MATERIAL PERMANENTE		4.4.90.52.00	1.000,00			
	EQUIPAMENTOS E MATERIAL PERMANENTE		4.4.90.52.00	1.000,00			
Manutenção do Programa Nacional de Imunização - PNI	10.305.1008.2103.0000						16.000,00





**PREFEITURA MUNICIPAL DE TACARATU**  
RUA PEDRO TOSCANO - CNPJ:10106243/0001-62

**11.411.832/0001-17**  
CÂMARA MUNICIPAL DE TACARATU  
Casa Epaminôndas Carvalho Costa  
Trav. Júlio Cavalcanti Lacerda, 01  
CEP: 56-480-000 Tacaratu-PE.

Orçamento Programa - Exercício de 2020

Page 26

**QUADRO AUXILIAR DE DETALHAMENTO DA DESPESA**

PODER	03	ENTIDADES SUPERVISIONADAS
ORGÃO	01	SECRETARIA MUNICIPAL DE SAÚDE
UNIDADE	01	FUNDO MUNICIPAL DE SAÚDE

Aplicação Programada	Proj/Ativ	Finalidade	Categoria	Detalhada	TotalGrupo	Total Categ.	Total Func.
		F.R. - C.A.					
Manutenção do Programa Nacional de Imunização - PNI	10.305.1008.2103.0000						
3	DESPESAS CORREN						16.000,00
3	OUTRAS DESPESAS CORRENTES				16.000,00	16.000,00	
	MATERIAL DE CONSUMO		3.3.90.30.00	1.000,00			
	MATERIAL DE CONSUMO		3.3.90.30.00	4.000,00			
	OUTROS SERVIÇOS DE TERCEIROS - PESSOA FÍSICA		3.3.90.36.00	1.000,00			
	OUTROS SERVIÇOS DE TERCEIROS - PESSOA FÍSICA		3.3.90.36.00	4.000,00			
	OUTROS SERVIÇOS DE TERCEIROS - PESSOA JURÍDICA		3.3.90.39.00	1.000,00			
	OUTROS SERVIÇOS DE TERCEIROS - PESSOA JURÍDICA		3.3.90.39.00	5.000,00			
Manutenção das Ações de Vigilância em Saúde	10.305.1008.2104.0000						
3	DESPESAS CORREN						14.000,00
1	PESSOAL E ENCARGOS SOCIAIS				4.000,00	12.000,00	
	CONTRATAÇÃO POR TEMPO DETERMINADO		3.1.90.04.00	1.000,00			
	CONTRATAÇÃO POR TEMPO DETERMINADO		3.1.90.04.00	1.000,00			
	VENCIMENTOS E VANTAGENS FIXAS - PESSOAL CIVIL		3.1.90.11.00	1.000,00			
	VENCIMENTOS E VANTAGENS FIXAS - PESSOAL CIVIL		3.1.90.11.00	1.000,00			
3	OUTRAS DESPESAS CORRENTES				8.000,00		
	DIÁRIAS - CIVIL		3.3.90.14.00	1.000,00			
	DIÁRIAS - CIVIL		3.3.90.14.00	1.000,00			
	MATERIAL DE CONSUMO		3.3.90.30.00	1.000,00			
	MATERIAL DE CONSUMO		3.3.90.30.00	1.000,00			
	OUTROS SERVIÇOS DE TERCEIROS - PESSOA FÍSICA		3.3.90.36.00	1.000,00			
	OUTROS SERVIÇOS DE TERCEIROS - PESSOA FÍSICA		3.3.90.36.00	1.000,00			
	OUTROS SERVIÇOS DE TERCEIROS - PESSOA JURÍDICA		3.3.90.39.00	1.000,00			
	OUTROS SERVIÇOS DE TERCEIROS - PESSOA JURÍDICA		3.3.90.39.00	1.000,00			
4	DESPESAS DE CAPIT					2.000,00	
4	INVESTIMENTOS				2.000,00		
	EQUIPAMENTOS E MATERIAL PERMANENTE		4.4.90.52.00	1.000,00			
	EQUIPAMENTOS E MATERIAL PERMANENTE		4.4.90.52.00	1.000,00			
Manutenção do Programa Alimentação e Nutrição	10.306.1009.2105.0000						
3	DESPESAS CORREN						8.000,00
3	OUTRAS DESPESAS CORRENTES				8.000,00	8.000,00	
	MATERIAL DE CONSUMO		3.3.90.30.00	1.000,00			
	MATERIAL DE CONSUMO		3.3.90.30.00	1.000,00			
	Material, Bem ou Serviço para Distribuição Gratuita		3.3.90.32.00	1.000,00			
	Material, Bem ou Serviço para Distribuição Gratuita		3.3.90.32.00	1.000,00			
	OUTROS SERVIÇOS DE TERCEIROS - PESSOA FÍSICA		3.3.90.36.00	1.000,00			
	OUTROS SERVIÇOS DE TERCEIROS - PESSOA FÍSICA		3.3.90.36.00	1.000,00			
	OUTROS SERVIÇOS DE TERCEIROS - PESSOA JURÍDICA		3.3.90.39.00	1.000,00			
	OUTROS SERVIÇOS DE TERCEIROS - PESSOA JURÍDICA		3.3.90.39.00	1.000,00			

TOTAL

13.156.000,00



**PREFEITURA MUNICIPAL DE TACARATU**  
RUA PEDRO TOSCANO - CNPJ:10106243/0001-62

**11.411.832/0001-17**  
CÂMARA MUNICIPAL DE TACARATU  
Casa Epaminôndas Carvalho Costa  
Trav. Júlio Cavalcanti Lacerda, 01  
CEP: 56-480-000 Tacaratu-PE.

Orçamento Programa - Exercício de 2020

**QUADRO AUXILIAR DE DETALHAMENTO DA DESPESA**

PODER 03 ENTIDADES SUPERVISIONADAS  
ORGÃO 02 SECRETARIA MUNICIPAL DE EDUCAÇÃO E ESPORTES  
UNIDADE 01 SECRETARIA MUNICIPAL DE EDUCAÇÃO E ESPORTES

Aplicação Programada	Proj/Ativ	Finalidade	Categoria	Detalhada	TotalGrupo	Total Categ.	Total Func.
		F.R. - C.A.					
Apoio ao Programa Municipal de Agente de Cidadania -PMAC	12.122.0401.2186.0000						110.000,00
3	DESPEAS CORREN						
3	OUTRAS DESPEAS CORRENTES					110.000,00	
	OUTROS SERVIÇOS DE TERCEIROS - PESSOA FÍSICA		3.3.90.36.00	110.000,00			
Revisão de Fardamento	12.122.1201.2194.0000						350.000,00
3	DESPEAS CORREN						
3	OUTRAS DESPEAS CORRENTES					350.000,00	
	MATERIAL DE CONSUMO		3.3.90.30.00	200.000,00			
	Material, Bem ou Serviço para Distribuição Gratuita		3.3.90.32.00	50.000,00			
	OUTROS SERVIÇOS DE TERCEIROS - PESSOA FÍSICA		3.3.90.36.00	50.000,00			
	OUTROS SERVIÇOS DE TERCEIROS - PESSOA JURÍDICA		3.3.90.39.00	50.000,00			
Execução de Obras em Prédio para a Secretaria de Educação	12.361.0409.1077.0000						50.000,00
4	DESPEAS DE CAPIT						
4	INVESTIMENTOS					50.000,00	
	OBRAS E INSTALAÇÕES		4.4.90.51.00	50.000,00			
Apoio as Atividades dos Conselhos de Educação	12.361.1201.2128.0000						10.000,00
3	DESPEAS CORREN						
3	OUTRAS DESPEAS CORRENTES					10.000,00	
	DIÁRIAS - CIVIL		3.3.90.14.00	3.000,00			
	MATERIAL DE CONSUMO		3.3.90.30.00	5.000,00			
	OUTROS SERVIÇOS DE TERCEIROS - PESSOA FÍSICA		3.3.90.36.00	2.000,00			
Gestão Administrativa da Secretaria de Educação	12.361.1201.2129.0000						2.835.000,00
3	DESPEAS CORREN						
1	PESSOAL E ENCARGOS SOCIAIS					2.035.000,00	
	CONTRATAÇÃO POR TEMPO DETERMINADO		3.1.90.04.00	5.000,00		465.000,00	
	VENCIMENTOS E VANTAGENS FIXAS - PESSOAL CIVIL		3.1.90.11.00	370.000,00			
	OBRIGAÇÕES PATRONAIS		3.1.90.13.00	80.000,00			
	SENTENÇAS JUDICIAIS		3.1.90.91.00	5.000,00			
	DESPEAS DE EXERCÍCIOS ANTERIORES		3.1.90.92.00	5.000,00			
3	OUTRAS DESPEAS CORRENTES					1.570.000,00	
	DIÁRIAS - CIVIL		3.3.90.14.00	40.000,00			
	MATERIAL DE CONSUMO		3.3.90.30.00	430.000,00			
	PREMIAÇÕES CULTURAIS, ARTÍSTICAS, CIENTÍFICAS, DESPORTI		3.3.90.31.00	5.000,00			
	SERVIÇOS DE CONSULTORIA		3.3.90.35.00	70.000,00			
	OUTROS SERVIÇOS DE TERCEIROS - PESSOA FÍSICA		3.3.90.36.00	160.000,00			
	OUTROS SERVIÇOS DE TERCEIROS - PESSOA JURÍDICA		3.3.90.39.00	850.000,00			
	DESPEAS DE EXERCÍCIOS ANTERIORES		3.3.90.92.00	5.000,00			
	INDENIZAÇÕES E RESTITUIÇÕES		3.3.90.93.00	10.000,00			
4	DESPEAS DE CAPIT						800.000,00
4	INVESTIMENTOS					800.000,00	
	EQUIPAMENTOS E MATERIAL PERMANENTE		4.4.90.52.00	800.000,00			
Capacitação, Treinamento e Qualificação de Servidores	12.361.1202.2131.0000						7.000,00
3	DESPEAS CORREN						
3	OUTRAS DESPEAS CORRENTES					7.000,00	
	MATERIAL DE CONSUMO		3.3.90.30.00	1.000,00			
	OUTROS SERVIÇOS DE TERCEIROS - PESSOA FÍSICA		3.3.90.36.00	1.000,00			
	OUTROS SERVIÇOS DE TERCEIROS - PESSOA JURÍDICA		3.3.90.39.00	5.000,00			
Apoio a Entidades Educacionais sem Fins Lucrativos	12.361.1203.2130.0000						5.000,00



**PREFEITURA MUNICIPAL DE TACARATU**  
RUA PEDRO TOSCANO - CNPJ:10106243/0001-62

**11.411.832/0001-17**  
CÂMARA MUNICIPAL DE TACARATU  
Casa Epaminôndas Carvalho Costa  
Trav. Júlio Cavalcanti Lacerda, 01  
CEP: 56-480-000 Tacaratu-PE.

Orçamento Programa - Exercício de 2020

Page 28

**QUADRO AUXILIAR DE DETALHAMENTO DA DESPESA**

PODER 03 ENTIDADES SUPERVISIONADAS  
ORGÃO 02 SECRETARIA MUNICIPAL DE EDUCAÇÃO E ESPORTES  
UNIDADE 01 SECRETARIA MUNICIPAL DE EDUCAÇÃO E ESPORTES

Aplicação Programada	Proj/Ativ	Finalidade	Categoria	Detalhada	TotalGrupo	Total Categ.	Total Func.
		F.R. - C.A.					
Apoio a Entidades Educacionais sem Fins Lucrativos	12.361.1203.2130.0000						
3	DESPEAS CORREN						5.000,00
3	OUTRAS DESPEAS CORRENTES					5.000,00	
	SUBVENÇÕES SOCIAIS		3.3.50.43.00	5.000,00	5.000,00		
Manutenção da Biblioteca Pública	12.361.1205.2133.0000						
3	DESPEAS CORREN						22.000,00
3	OUTRAS DESPEAS CORRENTES					7.000,00	
	MATERIAL DE CONSUMO		3.3.90.30.00	5.000,00			
	OUTROS SERVIÇOS DE TERCEIROS - PESSOA FÍSICA		3.3.90.36.00	1.000,00			
	OUTROS SERVIÇOS DE TERCEIROS - PESSOA JURÍDICA		3.3.90.39.00	1.000,00			
4	DESPEAS DE CAPIT						15.000,00
4	INVESTIMENTOS					15.000,00	
	EQUIPAMENTOS E MATERIAL PERMANENTE		4.4.90.52.00	15.000,00	15.000,00		
Plano da Primeira Infância	12.365.1201.2188.0000						
3	DESPEAS CORREN						3.000,00
3	OUTRAS DESPEAS CORRENTES					3.000,00	
	MATERIAL DE CONSUMO		3.3.90.30.00	1.000,00			
	OUTROS SERVIÇOS DE TERCEIROS - PESSOA FÍSICA		3.3.90.36.00	1.000,00			
	OUTROS SERVIÇOS DE TERCEIROS - PESSOA JURÍDICA		3.3.90.39.00	1.000,00			
Subvenções a Entidades Esportivas Sociais	27.123.0401.2080.0000						
3	DESPEAS CORREN						5.000,00
3	OUTRAS DESPEAS CORRENTES					5.000,00	
	CONTRIBUIÇÕES		3.3.50.41.00	5.000,00	5.000,00		
Manutenção das Atividades Vinculadas ao Esporte e Lazer no Município	27.813.0401.2081.0000						
3	DESPEAS CORREN						3.000,00
3	OUTRAS DESPEAS CORRENTES					3.000,00	
	MATERIAL DE CONSUMO		3.3.90.30.00	1.000,00			
	OUTROS SERVIÇOS DE TERCEIROS - PESSOA FÍSICA		3.3.90.36.00	1.000,00			
	OUTROS SERVIÇOS DE TERCEIROS - PESSOA JURÍDICA		3.3.90.39.00	1.000,00			
Aquisição de Móveis, Máquinas e Equipamentos p/ Prática de Esporte	27.813.0403.1056.0000						
4	DESPEAS DE CAPIT						1.000,00
4	INVESTIMENTOS					1.000,00	
	EQUIPAMENTOS E MATERIAL PERMANENTE		4.4.90.52.00	1.000,00	1.000,00		
Apoio ao Desporto Amador	27.813.2701.2083.0000						
3	DESPEAS CORREN						5.000,00
3	OUTRAS DESPEAS CORRENTES					5.000,00	
	MATERIAL DE CONSUMO		3.3.90.30.00	1.000,00			
	PREMIAÇÕES CULTURAIS, ARTÍSTICAS, CIENTÍFICAS, DESPORTI		3.3.90.31.00	1.000,00			
	Material, Bem ou Serviço para Distribuição Gratuita		3.3.90.32.00	1.000,00			
	OUTROS SERVIÇOS DE TERCEIROS - PESSOA FÍSICA		3.3.90.36.00	1.000,00			
	OUTROS SERVIÇOS DE TERCEIROS - PESSOA JURÍDICA		3.3.90.39.00	1.000,00			
<b>TOTAL</b>							<b>3.406.000,00</b>

**PREFEITURA MUNICIPAL DE TACARATU**

RUA PEDRO TOSCANO - CNPJ:10106243/0001-62

Orçamento Programa - Exercício de 2020

**11.411.832/0001-17**  
CÂMARA MUNICIPAL DE TACARATU  
Casa Epaminôndas Carvalho Costa  
Trav. Júlio Cavalcanti Lacerda, 01  
CEP: 56-480-000 Tacaratu-PE.

Page 29

**QUADRO AUXILIAR DE DETALHAMENTO DA DESPESA**

PODER	03	ENTIDADES SUPERVISIONADAS
ORGÃO	02	SECRETARIA MUNICIPAL DE EDUCAÇÃO E ESPORTES
UNIDADE	02	FUNDO MUNICIPAL DE EDUCAÇÃO

Aplicação Programada	Proj/Ativ	Finalidade	Categoria	Detalhada	TotalGrupo	Total Categ.	Total Func.
		F.R. - C.A.					
Manutenção do Programa de Alimentação Escolar	12.306.1207.2132.0000						532.000,00
3	DESPEAS CORREN					532.000,00	
3	OUTRAS DESPEAS CORRENTES				532.000,00		
	MATERIAL DE CONSUMO		3.3.90.30.00	80.000,00			
	MATERIAL DE CONSUMO		3.3.90.30.00	440.000,00			
	OUTROS SERVIÇOS DE TERCEIROS - PESSOA FÍSICA		3.3.90.36.00	1.000,00			
	OUTROS SERVIÇOS DE TERCEIROS - PESSOA FÍSICA		3.3.90.36.00	5.000,00			
	OUTROS SERVIÇOS DE TERCEIROS - PESSOA JURÍDICA		3.3.90.39.00	1.000,00			
	OUTROS SERVIÇOS DE TERCEIROS - PESSOA JURÍDICA		3.3.90.39.00	5.000,00			
Projeto Fortalecimento Escolar	12.361.1205.2187.0000						3.000,00
3	DESPEAS CORREN					3.000,00	
1	PESSOAL E ENCARGOS SOCIAIS				2.000,00		
	CONTRATAÇÃO POR TEMPO DETERMINADO		3.1.90.04.00	1.000,00			
	VENCIMENTOS E VANTAGENS FIXAS - PESSOAL CIVIL		3.1.90.11.00	1.000,00			
3	OUTRAS DESPEAS CORRENTES				1.000,00		
	OUTROS SERVIÇOS DE TERCEIROS - PESSOA FÍSICA		3.3.90.36.00	1.000,00			
Aquisição de Materiais de Apoio Didático-Pedagógico para facilitação da Aprendizagem	12.361.1206.2134.0000						180.000,00
3	DESPEAS CORREN					180.000,00	
3	OUTRAS DESPEAS CORRENTES				180.000,00		
	MATERIAL DE CONSUMO		3.3.90.30.00	10.000,00			
	MATERIAL DE CONSUMO		3.3.90.30.00	170.000,00			
Construção, Reforma e/ou Ampliação de Prédios da Rede de Ensino	12.361.1208.1085.0000						150.000,00
4	DESPEAS DE CAPIT					150.000,00	
4	INVESTIMENTOS				150.000,00		
	OBRAS E INSTALAÇÕES		4.4.90.51.00	10.000,00			
	OBRAS E INSTALAÇÕES		4.4.90.51.00	90.000,00			
	OBRAS E INSTALAÇÕES		4.4.90.51.00	50.000,00			
Construção Reforma e/ou Ampliação de Quadras Poliesportivas, vinculadas ao ensino	12.361.1208.1086.0000						290.000,00
4	DESPEAS DE CAPIT					290.000,00	
4	INVESTIMENTOS				290.000,00		
	OBRAS E INSTALAÇÕES		4.4.90.51.00	10.000,00			
	OBRAS E INSTALAÇÕES		4.4.90.51.00	280.000,00			
Manutenção do Programa de Transporte Escolar	12.361.1209.2144.0000						1.296.000,00
3	DESPEAS CORREN					1.276.000,00	
3	OUTRAS DESPEAS CORRENTES				1.276.000,00		
	MATERIAL DE CONSUMO		3.3.90.30.00	10.000,00			
	MATERIAL DE CONSUMO		3.3.90.30.00	5.000,00			
	OUTROS SERVIÇOS DE TERCEIROS - PESSOA FÍSICA		3.3.90.36.00	10.000,00			
	OUTROS SERVIÇOS DE TERCEIROS - PESSOA FÍSICA		3.3.90.36.00	1.000,00			
	OUTROS SERVIÇOS DE TERCEIROS - PESSOA JURÍDICA		3.3.90.39.00	20.000,00			
	OUTROS SERVIÇOS DE TERCEIROS - PESSOA JURÍDICA		3.3.90.39.00	800.000,00			
	OUTROS SERVIÇOS DE TERCEIROS - PESSOA JURÍDICA		3.3.90.39.00	430.000,00			
4	DESPEAS DE CAPIT					20.000,00	
4	INVESTIMENTOS				20.000,00		
	EQUIPAMENTOS E MATERIAL PERMANENTE		4.4.90.52.00	10.000,00			
	EQUIPAMENTOS E MATERIAL PERMANENTE		4.4.90.52.00	10.000,00			
Manutenção das Atividade do Programa Salário Educação	12.361.1211.2135.0000						750.000,00

**PREFEITURA MUNICIPAL DE TACARATU**

RUA PEDRO TOSCANO - CNPJ:10106243/0001-62

**11.411.832/0001-17**  
CÂMARA MUNICIPAL DE TACARATU  
Casa Epaminôndas Carvalho Costa  
Trav. Júlio Cavalcanti Lacerda, 01  
CEP: 56-480-000 Tacaratu-PE.

Orçamento Programa - Exercício de 2020

Page 30

**QUADRO AUXILIAR DE DETALHAMENTO DA DESPESA**

PODER	03	ENTIDADES SUPERVISIONADAS
ORGÃO	02	SECRETARIA MUNICIPAL DE EDUCAÇÃO E ESPORTES
UNIDADE	02	FUNDO MUNICIPAL DE EDUCAÇÃO

Aplicação Programada	Proj/Ativ	Finalidade	Categoria	Detalhada	TotalGrupo	Total Categ.	Total Func.
		F.R. - C.A.					
Manutenção das Atividade do Programa Salário Educação	12.361.1211.2135.0000						750.000,00
3	DESPEAS CORREN						
3	OUTRAS DESPEAS CORRENTES				749.000,00	749.000,00	
	MATERIAL DE CONSUMO		3.3.90.30.00	5.000,00			
	OUTROS SERVIÇOS DE TERCEIROS - PESSOA FÍSICA		3.3.90.36.00	4.000,00			
	OUTROS SERVIÇOS DE TERCEIROS - PESSOA JURÍDICA		3.3.90.39.00	740.000,00			
4	DESPEAS DE CAPIT						1.000,00
4	INVESTIMENTOS					1.000,00	
	EQUIPAMENTOS E MATERIAL PERMANENTE		4.4.90.52.00	1.000,00			
Manutenção do Ensino Fundamental	12.361.1211.2156.0000						1.222.000,00
3	DESPEAS CORREN						
1	PESSOAL E ENCARGOS SOCIAIS				6.000,00	1.222.000,00	
	CONTRATAÇÃO POR TEMPO DETERMINADO		3.1.90.04.00	1.000,00			
	CONTRATAÇÃO POR TEMPO DETERMINADO		3.1.90.04.00	1.000,00			
	VENCIMENTOS E VANTAGENS FIXAS - PESSOA CIVIL		3.1.90.11.00	1.000,00			
	VENCIMENTOS E VANTAGENS FIXAS - PESSOA CIVIL		3.1.90.11.00	1.000,00			
	OBRIGAÇÕES PATRONAIS		3.1.90.13.00	1.000,00			
	OBRIGAÇÕES PATRONAIS		3.1.90.13.00	1.000,00			
3	OUTRAS DESPEAS CORRENTES				1.216.000,00		
	DIÁRIAS - CIVIL		3.3.90.14.00	1.000,00			
	DIÁRIAS - CIVIL		3.3.90.14.00	1.000,00			
	MATERIAL DE CONSUMO		3.3.90.30.00	650.000,00			
	MATERIAL DE CONSUMO		3.3.90.30.00	150.000,00			
	OUTROS SERVIÇOS DE TERCEIROS - PESSOA FÍSICA		3.3.90.36.00	1.000,00			
	OUTROS SERVIÇOS DE TERCEIROS - PESSOA FÍSICA		3.3.90.36.00	3.000,00			
	OUTROS SERVIÇOS DE TERCEIROS - PESSOA JURÍDICA		3.3.90.39.00	10.000,00			
	OUTROS SERVIÇOS DE TERCEIROS - PESSOA JURÍDICA		3.3.90.39.00	400.000,00			
Manutenção do PDDE - Programa Dinheiro Direto na Escola	12.361.1214.2136.0000						20.000,00
3	DESPEAS CORREN						
3	OUTRAS DESPEAS CORRENTES				20.000,00	20.000,00	
	CONTRIBUIÇÕES		3.3.50.41.00	5.000,00			
	MATERIAL DE CONSUMO		3.3.90.30.00	5.000,00			
	OUTROS SERVIÇOS DE TERCEIROS - PESSOA FÍSICA		3.3.90.36.00	5.000,00			
	OUTROS SERVIÇOS DE TERCEIROS - PESSOA JURÍDICA		3.3.90.39.00	5.000,00			
Manutenção das atividades Busca Ativa Escolar	12.361.2708.2180.0000						3.000,00
3	DESPEAS CORREN						
3	OUTRAS DESPEAS CORRENTES				3.000,00	3.000,00	
	MATERIAL DE CONSUMO		3.3.90.30.00	1.000,00			
	OUTROS SERVIÇOS DE TERCEIROS - PESSOA FÍSICA		3.3.90.36.00	1.000,00			
	OUTROS SERVIÇOS DE TERCEIROS - PESSOA JURÍDICA		3.3.90.39.00	1.000,00			
Implantação e Manutenção de Cursos Pré-Vestibular	12.364.1201.2138.0000						3.000,00
3	DESPEAS CORREN						
3	OUTRAS DESPEAS CORRENTES				3.000,00	3.000,00	
	MATERIAL DE CONSUMO		3.3.90.30.00	1.000,00			
	OUTROS SERVIÇOS DE TERCEIROS - PESSOA FÍSICA		3.3.90.36.00	1.000,00			
	OUTROS SERVIÇOS DE TERCEIROS - PESSOA JURÍDICA		3.3.90.39.00	1.000,00			
Manutenção das Atividades da Casa do Estudante	12.364.1202.2139.0000						3.000,00
3	DESPEAS CORREN						
						3.000,00	



**PREFEITURA MUNICIPAL DE TACARATU**  
RUA PEDRO TOSCANO - CNPJ:10106243/0001-62

**11.411.832/0001-17**  
CÂMARA MUNICIPAL DE TACARATU  
Casa Epaminôndas Carvalho Costa  
Trav. Júlio Cavalcanti Lacerda, 01  
CEP: 56-480-000 Tacaratu-PE.

Orçamento Programa - Exercício de 2020

**QUADRO AUXILIAR DE DETALHAMENTO DA DESPESA**

PODER 03 ENTIDADES SUPERVISIONADAS  
ORGÃO 02 SECRETARIA MUNICIPAL DE EDUCAÇÃO E ESPORTES  
UNIDADE 02 FUNDO MUNICIPAL DE EDUCAÇÃO

Aplicação Programada	Proj/Ativ	Finalidade	Categoria	Detalhada	TotalGrupo	Total Categ.	Total Func.
F.R. - C.A.							
Manutenção das Atividades da Casa do Estudante	12.364.1202.2139.0000						3.000,00
3 DESPESAS CORREN						3.000,00	
3 OUTRAS DESPESAS CORRENTES					3.000,00		
MATERIAL DE CONSUMO			3.3.90.30.00	1.000,00			
OUTROS SERVIÇOS DE TERCEIROS - PESSOA FÍSICA			3.3.90.36.00	1.000,00			
OUTROS SERVIÇOS DE TERCEIROS - PESSOA JURÍDICA			3.3.90.39.00	1.000,00			
Manutenção do Transporte Escolar de Estudantes Universitários	12.364.1210.2140.0000						3.000,00
3 DESPESAS CORREN						3.000,00	
3 OUTRAS DESPESAS CORRENTES					3.000,00		
AUXÍLIO FINANCEIRO A ESTUDANTE			3.3.90.18.00	1.000,00			
OUTROS SERVIÇOS DE TERCEIROS - PESSOA FÍSICA			3.3.90.36.00	1.000,00			
OUTROS SERVIÇOS DE TERCEIROS - PESSOA JURÍDICA			3.3.90.39.00	1.000,00			
Construção, Reforma e/ou Ampliação de Imóveis para Unidades de Educação Infantil	12.365.1212.1088.0000						100.000,00
4 DESPESAS DE CAPIT						100.000,00	
4 INVESTIMENTOS					100.000,00		
OBRAS E INSTALAÇÕES			4.4.90.51.00	100.000,00			
Construção, Reforma e/ou Ampliação de Creches	12.365.1212.1089.0000						510.000,00
4 DESPESAS DE CAPIT						510.000,00	
4 INVESTIMENTOS					510.000,00		
OBRAS E INSTALAÇÕES			4.4.90.51.00	10.000,00			
OBRAS E INSTALAÇÕES			4.4.90.51.00	500.000,00			
Manutenção do Ensino Infantil	12.365.1212.2157.0000						45.000,00
3 DESPESAS CORREN						45.000,00	
1 PESSOAL E ENCARGOS SOCIAIS					3.000,00		
CONTRATAÇÃO POR TEMPO DETERMINADO			3.1.90.04.00	1.000,00			
VENCIMENTOS E VANTAGENS FIXAS - PESSOAL CIVIL			3.1.90.11.00	1.000,00			
OBRIGAÇÕES PATRONAIS			3.1.90.13.00	1.000,00			
3 OUTRAS DESPESAS CORRENTES					42.000,00		
MATERIAL DE CONSUMO			3.3.90.30.00	1.000,00			
OUTROS SERVIÇOS DE TERCEIROS - PESSOA FÍSICA			3.3.90.36.00	1.000,00			
OUTROS SERVIÇOS DE TERCEIROS - PESSOA JURÍDICA			3.3.90.39.00	40.000,00			
Manutenção das Atividades da Educação Especial	12.367.1216.2141.0000						9.000,00
3 DESPESAS CORREN						9.000,00	
1 PESSOAL E ENCARGOS SOCIAIS					3.000,00		
CONTRATAÇÃO POR TEMPO DETERMINADO			3.1.90.04.00	1.000,00			
VENCIMENTOS E VANTAGENS FIXAS - PESSOAL CIVIL			3.1.90.11.00	1.000,00			
OBRIGAÇÕES PATRONAIS			3.1.90.13.00	1.000,00			
3 OUTRAS DESPESAS CORRENTES					6.000,00		
MATERIAL DE CONSUMO			3.3.90.30.00	2.000,00			
OUTROS SERVIÇOS DE TERCEIROS - PESSOA FÍSICA			3.3.90.36.00	2.000,00			
OUTROS SERVIÇOS DE TERCEIROS - PESSOA JURÍDICA			3.3.90.39.00	2.000,00			
Implantação e Manutenção do Programa Inclusão Digital	12.573.1215.2142.0000						8.000,00
3 DESPESAS CORREN						8.000,00	
3 OUTRAS DESPESAS CORRENTES					6.000,00		
MATERIAL DE CONSUMO			3.3.90.30.00	2.000,00			
OUTROS SERVIÇOS DE TERCEIROS - PESSOA FÍSICA			3.3.90.36.00	2.000,00			
OUTROS SERVIÇOS DE TERCEIROS - PESSOA JURÍDICA			3.3.90.39.00	2.000,00			
4 DESPESAS DE CAPIT						2.000,00	



**PREFEITURA MUNICIPAL DE TACARATU**  
RUA PEDRO TOSCANO - CNPJ:10106243/0001-62

**11.411.832/0001-17**  
CÂMARA MUNICIPAL DE TACARATU  
Casa Epaminôndas Carvalho Costa  
Trav. Júlio Cavalcanti Lacerda, 01  
CEP: 56-480-000 Tacaratu-PE.

Orçamento Programa - Exercício de 2020

Page 32

**QUADRO AUXILIAR DE DETALHAMENTO DA DESPESA**

PODER 03 ENTIDADES SUPERVISIONADAS  
ORGÃO 02 SECRETARIA MUNICIPAL DE EDUCAÇÃO E ESPORTES  
UNIDADE 02 FUNDO MUNICIPAL DE EDUCAÇÃO

Aplicação Programada	Proj/Ativ	Finalidade	Categoria	Detalhada	Total Grupo	Total Categ.	Total Func.
Implantação e Manutenção do Programa Inclusão Digital	12.573.1215.2142.0000	F.R. - C.A.					
4 DESPESAS DE CAPIT						2.000,00	6.000,00
4 INVESTIMENTOS					2.000,00		
EQUIPAMENTOS E MATERIAL PERMANENTE			4.4.90.52.00	2.000,00			
Construção e Instalação de Centro de Inclusão Digital	12.573.1216.1081.0000						
4 DESPESAS DE CAPIT						10.000,00	10.000,00
4 INVESTIMENTOS					10.000,00		
OBRAS E INSTALAÇÕES			4.4.90.51.00	10.000,00			
<b>TOTAL</b>							<b>5.137.000,00</b>

**PREFEITURA MUNICIPAL DE TACARATU**

RUA PEDRO TOSCANO - CNPJ:10106243/0001-62

**11.411.832/0001-17**  
CÂMARA MUNICIPAL DE TACARATU  
Casa Epaminôndas Carvalho Costa  
Trav. Júlio Cavalcanti Lacerda, 01  
CEP: 56-480-000 Tacaratu-PE.

Orçamento Programa - Exercício de 2020

Page 33

**QUADRO AUXILIAR DE DETALHAMENTO DA DESPESA**

PODER	03	ENTIDADES SUPERVISIONADAS
ORGÃO	02	SECRETARIA MUNICIPAL DE EDUCAÇÃO E ESPORTES
UNIDADE	03	FUNDEB

Aplicação Programada	Proj/Ativ	Finalidade	Categoria	Detalhada	TotalGrupo	Total Categ.	Total Func.
		F.R. - C.A.					
Aquisição de Imóveis para o Ensino	12.361.1208.1084.0000						10.000,00
4 DESPESAS DE CAPIT						10.000,00	
4 INVESTIMENTOS					10.000,00		
AQUISIÇÃO DE IMÓVEIS			4.4.90.61.00	10.000,00			
Construção, Reforma e/ou Ampliação de Prédios da Rede Ensino	12.361.1208.1085.0000						10.000,00
4 DESPESAS DE CAPIT						10.000,00	
4 INVESTIMENTOS					10.000,00		
OBRAS E INSTALAÇÕES			4.4.90.51.00	10.000,00			
Construção Reforma e/ou Ampliação de Quadras Poliesportivas, vinculadas ao ensino	12.361.1208.1086.0000						10.000,00
4 DESPESAS DE CAPIT						10.000,00	
4 INVESTIMENTOS					10.000,00		
OBRAS E INSTALAÇÕES			4.4.90.51.00	10.000,00			
Manutenção do Programa de Transporte Escolar	12.361.1209.2144.0000						450.000,00
3 DESPESAS CORREN						440.000,00	
3 OUTRAS DESPESAS CORRENTES					440.000,00		
MATERIAL DE CONSUMO			3.3.90.30.00	210.000,00			
OUTROS SERVIÇOS DE TERCEIROS - PESSOA FÍSICA			3.3.90.36.00	10.000,00			
OUTROS SERVIÇOS DE TERCEIROS - PESSOA JURÍDICA			3.3.90.39.00	220.000,00			
4 DESPESAS DE CAPIT						10.000,00	
4 INVESTIMENTOS					10.000,00		
EQUIPAMENTOS E MATERIAL PERMANENTE			4.4.90.52.00	10.000,00			
Manutenção do Ensino Fundamental - FUNDEB 40%	12.361.1211.2145.0000						5.899.000,00
3 DESPESAS CORREN						5.898.000,00	
1 PESSOAL E ENCARGOS SOCIAIS					5.482.000,00		
CONTRATAÇÃO POR TEMPO DETERMINADO			3.1.90.04.00	2.000.000,00			
VENCIMENTOS E VANTAGENS FIXAS - PESSOAL CIVIL			3.1.90.11.00	2.500.000,00			
OBRIGAÇÕES PATRONAIS			3.1.90.13.00	980.000,00			
INDENIZAÇÕES E RESTITUIÇÕES TRABALHISTAS			3.1.90.94.00	2.000,00			
3 OUTRAS DESPESAS CORRENTES					416.000,00		
DIÁRIAS - CIVIL			3.3.90.14.00	10.000,00			
MATERIAL DE CONSUMO			3.3.90.30.00	400.000,00			
OUTROS SERVIÇOS DE TERCEIROS - PESSOA FÍSICA			3.3.90.36.00	5.000,00			
OUTROS SERVIÇOS DE TERCEIROS - PESSOA JURÍDICA			3.3.90.39.00	1.000,00			
4 DESPESAS DE CAPIT						1.000,00	
4 INVESTIMENTOS					1.000,00		
EQUIPAMENTOS E MATERIAL PERMANENTE			4.4.90.52.00	1.000,00			
Manutenção do Ensino Fundamental - FUNDEB 60%	12.361.1211.2146.0000						10.002.000,00
3 DESPESAS CORREN						10.002.000,00	
1 PESSOAL E ENCARGOS SOCIAIS					10.002.000,00		
CONTRATAÇÃO POR TEMPO DETERMINADO			3.1.90.04.00	2.100.000,00			
VENCIMENTOS E VANTAGENS FIXAS - PESSOAL CIVIL			3.1.90.11.00	6.400.000,00			
OBRIGAÇÕES PATRONAIS			3.1.90.13.00	1.500.000,00			
INDENIZAÇÕES E RESTITUIÇÕES TRABALHISTAS			3.1.90.94.00	2.000,00			
Construção, Reforma e/ou Ampliação de Imóveis para Unidades de Educação Infantil	12.365.1212.1088.0000						5.000,00
4 DESPESAS DE CAPIT						5.000,00	
4 INVESTIMENTOS					5.000,00		
OBRAS E INSTALAÇÕES			4.4.90.51.00	5.000,00			





**PREFEITURA MUNICIPAL DE TACARATU**  
RUA PEDRO TOSCANO - CNPJ:10106243/0001-62

Orçamento Programa - Exercício de 2020

**11.411.832/0001-17**  
CÂMARA MUNICIPAL DE TACARATU  
Casa Epaminôndas Carvalho Costa  
Trav. Júlio Cavalcanti Lacerda, 01  
CEP: 56-480-000 Tacaratu-PE.

Page 34

**QUADRO AUXILIAR DE DETALHAMENTO DA DESPESA**

PODER 03 ENTIDADES SUPERVISIONADAS  
ORGÃO 02 SECRETARIA MUNICIPAL DE EDUCAÇÃO E ESPORTES  
UNIDADE 03 FUNDEB

Aplicacao Programada	Proj/Ativ	Finalidade	Categoria	Detalhada	TotalGrupo	Total Categ.	Total Func.
F.R. - C.A.							
Construção, Reforma e/ou Ampliação de Imóveis para Unidades de Educação Infantil	12.365.1212.1088.0000						5.000,00
Construção, Reforma e/ou Ampliação de Creches	12.365.1212.1089.0000						5.000,00
4 DESPESAS DE CAPIT						5.000,00	
4 INVESTIMENTOS					5.000,00		
OBRAS E INSTALAÇÕES			4.4.90.51.00	5.000,00			
Manutenção do Ensino Infantil - FUNDEB 40%	12.365.1212.2148.0000						217.000,00
3 DESPESAS CORREN						212.000,00	
1 PESSOAL E ENCARGOS SOCIAIS					11.000,00		
CONTRATAÇÃO POR TEMPO DETERMINADO			3.1.90.04.00	5.000,00			
VENCIMENTOS E VANTAGENS FIXAS - PESSOAL CIVIL			3.1.90.11.00	5.000,00			
OBRIGAÇÕES PATRONAIS			3.1.90.13.00	1.000,00			
3 OUTRAS DESPESAS CORRENTES					201.000,00		
DIÁRIAS - CIVIL			3.3.90.14.00	1.000,00			
MATERIAL DE CONSUMO			3.3.90.30.00	190.000,00			
OUTROS SERVIÇOS DE TERCEIROS - PESSOA FÍSICA			3.3.90.36.00	5.000,00			
OUTROS SERVIÇOS DE TERCEIROS - PESSOA JURÍDICA			3.3.90.39.00	5.000,00			
4 DESPESAS DE CAPIT						5.000,00	
4 INVESTIMENTOS					5.000,00		
EQUIPAMENTOS E MATERIAL PERMANENTE			4.4.90.52.00	5.000,00			
Manutenção do Ensino Infantil - FUNDEB 60%	12.365.1212.2149.0000						3.000,00
3 DESPESAS CORREN						3.000,00	
1 PESSOAL E ENCARGOS SOCIAIS					3.000,00		
CONTRATAÇÃO POR TEMPO DETERMINADO			3.1.90.04.00	1.000,00			
VENCIMENTOS E VANTAGENS FIXAS - PESSOAL CIVIL			3.1.90.11.00	1.000,00			
OBRIGAÇÕES PATRONAIS			3.1.90.13.00	1.000,00			
Manutenção do Ensino de Jovens e Adultos - EJA - FUNDEB 40%	12.366.1213.2150.0000						6.000,00
3 DESPESAS CORREN						6.000,00	
1 PESSOAL E ENCARGOS SOCIAIS					3.000,00		
CONTRATAÇÃO POR TEMPO DETERMINADO			3.1.90.04.00	1.000,00			
VENCIMENTOS E VANTAGENS FIXAS - PESSOAL CIVIL			3.1.90.11.00	1.000,00			
OBRIGAÇÕES PATRONAIS			3.1.90.13.00	1.000,00			
3 OUTRAS DESPESAS CORRENTES					3.000,00		
MATERIAL DE CONSUMO			3.3.90.30.00	1.000,00			
OUTROS SERVIÇOS DE TERCEIROS - PESSOA FÍSICA			3.3.90.36.00	1.000,00			
OUTROS SERVIÇOS DE TERCEIROS - PESSOA JURÍDICA			3.3.90.39.00	1.000,00			
Manutenção do Ensino de Jovens e Adultos - EJA - FUNDEB 60%	12.366.1213.2151.0000						3.000,00
3 DESPESAS CORREN						3.000,00	
1 PESSOAL E ENCARGOS SOCIAIS					3.000,00		
CONTRATAÇÃO POR TEMPO DETERMINADO			3.1.90.04.00	1.000,00			
VENCIMENTOS E VANTAGENS FIXAS - PESSOAL CIVIL			3.1.90.11.00	1.000,00			
OBRIGAÇÕES PATRONAIS			3.1.90.13.00	1.000,00			
<b>TOTAL</b>							<b>16.620.000,00</b>



**PREFEITURA MUNICIPAL DE TACARATU**  
RUA PEDRO TOSCANO - CNPJ:10106243/0001-62

11.411.832/0001-17  
CÂMARA MUNICIPAL DE TACARATU  
Casa Epaminóndas Carvalho Costa  
Trav. Júlio Cavalcanti Lacerda, 01  
CEP: 56-480-000 Tacaratu-PE.

Orçamento Programa - Exercício de 2020

**QUADRO AUXILIAR DE DETALHAMENTO DA DESPESA**

PODER	03	ENTIDADES SUPERVISIONADAS
ORGÃO	03	SECRETARIA MUNICIPAL DE DESENVOLVIMENTO SOCIAL E DIR.HUMANOS
UNIDADE	00	SECRETARIA MUNICIPAL DE DESENVOLVIMENTO SOCIAL E DIR.HUMANOS

Aplicação Programada	Proj/Ativ	Finalidade	Categoria	Detalhada	TotalGrupo	Total Categ.	Total Func.
		F.R. - C.A.					
Apoio ao Programa Municipal de Agente de Cidadania -PMAC	08.122.0401.2186.0000						1.000,00
3	DESPEAS CORREN						
3	OUTRAS DESPEAS CORRENTES					1.000,00	
	OUTROS SERVIÇOS DE TERCEIROS - PESSOA FÍSICA		3.3.90.36.00	1.000,00			
Manutenção das Atividades da Secretaria de Assistência Social	08.122.0801.2106.0000						674.000,00
3	DESPEAS CORREN						
1	PESSOAL E ENCARGOS SOCIAIS				491.000,00	669.000,00	
	CONTRATAÇÃO POR TEMPO DETERMINADO		3.1.90.04.00	60.000,00			
	VENCIMENTOS E VANTAGENS FIXAS - PESSOAL CIVIL		3.1.90.11.00	280.000,00			
	OBRIGAÇÕES PATRONAIS		3.1.90.13.00	150.000,00			
	DESPEAS DE EXERCÍCIOS ANTERIORES		3.1.90.92.00	1.000,00			
3	OUTRAS DESPEAS CORRENTES				178.000,00		
	CONTRIBUIÇÕES		3.3.50.41.00	1.000,00			
	SUBVENÇÕES SOCIAIS		3.3.50.43.00	1.000,00			
	DIÁRIAS - CIVIL		3.3.90.14.00	40.000,00			
	MATERIAL DE CONSUMO		3.3.90.30.00	45.000,00			
	OUTROS SERVIÇOS DE TERCEIROS - PESSOA FÍSICA		3.3.90.36.00	30.000,00			
	OUTROS SERVIÇOS DE TERCEIROS - PESSOA JURÍDICA		3.3.90.39.00	60.000,00			
	DESPEAS DE EXERCÍCIOS ANTERIORES		3.3.90.92.00	1.000,00			
4	DESPEAS DE CAPIT						5.000,00
4	INVESTIMENTOS				5.000,00		
	EQUIPAMENTOS E MATERIAL PERMANENTE		4.4.90.52.00	5.000,00			
Manutenção das Atividades da Coordenadoria de Políticas Da Mulher	08.122.0801.2161.0000						27.000,00
3	DESPEAS CORREN						
1	PESSOAL E ENCARGOS SOCIAIS				10.000,00	22.000,00	
	CONTRATAÇÃO POR TEMPO DETERMINADO		3.1.90.04.00	5.000,00			
	VENCIMENTOS E VANTAGENS FIXAS - PESSOAL CIVIL		3.1.90.11.00	5.000,00			
3	OUTRAS DESPEAS CORRENTES				12.000,00		
	MATERIAL DE CONSUMO		3.3.90.30.00	5.000,00			
	OUTROS SERVIÇOS DE TERCEIROS - PESSOA FÍSICA		3.3.90.36.00	2.000,00			
	OUTROS SERVIÇOS DE TERCEIROS - PESSOA JURÍDICA		3.3.90.39.00	5.000,00			
4	DESPEAS DE CAPIT						5.000,00
4	INVESTIMENTOS				5.000,00		
	EQUIPAMENTOS E MATERIAL PERMANENTE		4.4.90.52.00	5.000,00			
Capacitação, Treinamento e Qualificação de Agentes Públicos	08.128.0801.2108.0000						16.000,00
3	DESPEAS CORREN						
3	OUTRAS DESPEAS CORRENTES				16.000,00	16.000,00	
	DIÁRIAS - CIVIL		3.3.90.14.00	1.000,00			
	MATERIAL DE CONSUMO		3.3.90.30.00	5.000,00			
	OUTROS SERVIÇOS DE TERCEIROS - PESSOA FÍSICA		3.3.90.36.00	5.000,00			
	OUTROS SERVIÇOS DE TERCEIROS - PESSOA JURÍDICA		3.3.90.39.00	5.000,00			
Apoio as Atividades do Conselho Tutelar	08.243.0807.2127.0000						240.000,00
3	DESPEAS CORREN						
1	PESSOAL E ENCARGOS SOCIAIS				200.000,00	222.000,00	
	VENCIMENTOS E VANTAGENS FIXAS - PESSOAL CIVIL		3.1.90.11.00	160.000,00			
	OBRIGAÇÕES PATRONAIS		3.1.90.13.00	40.000,00			



**PREFEITURA MUNICIPAL DE TACARATU**

RUA PEDRO TOSCANO - CNPJ:10106243/0001-62

**11.411.832/0001-17**  
CÂMARA MUNICIPAL DE TACARATU  
Casa Epaminôndas Carvalho Costa  
Trav. Júlio Cavalcanti Lacerda, 01  
CEP: 56-480-000 Tacaratu-PE.

Orçamento Programa - Exercício de 2020

Page 37

**QUADRO AUXILIAR DE DETALHAMENTO DA DESPESA**

PODER	03	ENTIDADES SUPERVISIONADAS
ORGÃO	03	SECRETARIA MUNICIPAL DE DESENVOLVIMENTO SOCIAL E DIR.HUMANOS
UNIDADE	01	FUNDO MUNICIPAL DE AÇÃO SOCIAL

Aplicação Programada	Proj/Ativ	Finalidade	Categoria	Detalhada	Total Grupo	Total Categ.	Total Func.
Construção, Reforma e ou Ampliação das Instalações do FMAS	08.122.0801.1066.0000	F.R. - C.A.					6.000,00
4	DESPESAS DE CAPIT						
4	INVESTIMENTOS				6.000,00	6.000,00	
	OBRAS E INSTALAÇÕES		4.4.90.51.00	5.000,00			
	OBRAS E INSTALAÇÕES		4.4.90.51.00	1.000,00			
Manutenção das Atividades do Fundo Municipal de Assistência Social	08.122.0801.2109.0000						132.000,00
3	DESPESAS CORREN						
1	PESSOAL E ENCARGOS SOCIAIS				10.000,00	102.000,00	
	CONTRATAÇÃO POR TEMPO DETERMINADO		3.1.90.04.00	5.000,00			
	VENCIMENTOS E VANTAGENS FIXAS - PESSOAL CIVIL		3.1.90.11.00	5.000,00			
3	OUTRAS DESPESAS CORRENTES				92.000,00		
	DIÁRIAS - CIVIL		3.3.90.14.00	1.000,00			
	MATERIAL DE CONSUMO		3.3.90.30.00	1.000,00			
	SERVIÇOS DE CONSULTORIA		3.3.90.35.00	50.000,00			
	OUTROS SERVIÇOS DE TERCEIROS - PESSOA FÍSICA		3.3.90.36.00	10.000,00			
	OUTROS SERVIÇOS DE TERCEIROS - PESSOA JURÍDICA		3.3.90.39.00	30.000,00			
4	DESPESAS DE CAPIT						30.000,00
4	INVESTIMENTOS				30.000,00		
	EQUIPAMENTOS E MATERIAL PERMANENTE		4.4.90.52.00	30.000,00			
Manutenção do Programa Serviços de Convivência e Fortalecimento de Vínculos - SCFV	08.241.0802.2110.0000						115.000,00
3	DESPESAS CORREN						
1	PESSOAL E ENCARGOS SOCIAIS				13.000,00	85.000,00	
	CONTRATAÇÃO POR TEMPO DETERMINADO		3.1.90.04.00	1.000,00			
	CONTRATAÇÃO POR TEMPO DETERMINADO		3.1.90.04.00	10.000,00			
	VENCIMENTOS E VANTAGENS FIXAS - PESSOAL CIVIL		3.1.90.11.00	1.000,00			
	VENCIMENTOS E VANTAGENS FIXAS - PESSOAL CIVIL		3.1.90.11.00	1.000,00			
3	OUTRAS DESPESAS CORRENTES				72.000,00		
	MATERIAL DE CONSUMO		3.3.90.30.00	1.000,00			
	MATERIAL DE CONSUMO		3.3.90.30.00	50.000,00			
	OUTROS SERVIÇOS DE TERCEIROS - PESSOA FÍSICA		3.3.90.36.00	5.000,00			
	OUTROS SERVIÇOS DE TERCEIROS - PESSOA FÍSICA		3.3.90.36.00	10.000,00			
	OUTROS SERVIÇOS DE TERCEIROS - PESSOA JURÍDICA		3.3.90.39.00	1.000,00			
	OUTROS SERVIÇOS DE TERCEIROS - PESSOA JURÍDICA		3.3.90.39.00	5.000,00			
4	DESPESAS DE CAPIT						30.000,00
4	INVESTIMENTOS				30.000,00		
	EQUIPAMENTOS E MATERIAL PERMANENTE		4.4.90.52.00	30.000,00			
Manutenção das Ações do Programa BPC Criança e o Adolescente	08.242.0805.2111.0000						6.000,00
3	DESPESAS CORREN						
3	OUTRAS DESPESAS CORRENTES				6.000,00	6.000,00	
	MATERIAL DE CONSUMO		3.3.90.30.00	1.000,00			
	MATERIAL DE CONSUMO		3.3.90.30.00	1.000,00			
	OUTROS SERVIÇOS DE TERCEIROS - PESSOA FÍSICA		3.3.90.36.00	1.000,00			
	OUTROS SERVIÇOS DE TERCEIROS - PESSOA FÍSICA		3.3.90.36.00	1.000,00			
	OUTROS SERVIÇOS DE TERCEIROS - PESSOA JURÍDICA		3.3.90.39.00	1.000,00			
	OUTROS SERVIÇOS DE TERCEIROS - PESSOA JURÍDICA		3.3.90.39.00	1.000,00			
Construção, Reforma e/ou Ampliação para casa de Apoio a Criança e o Adolescente	08.243.0807.1097.0000						2.000,00
4	DESPESAS DE CAPIT						2.000,00



**PREFEITURA MUNICIPAL DE TACARATU**  
RUA PEDRO TOSCANO - CNPJ:10106243/0001-62

Orçamento Programa - Exercício de 2020

**11.411.832/0001-17**  
CÂMARA MUNICIPAL DE TACARATU  
Casa Epaminôndas Carvalho Costa  
Trav. Júlio Cavalcanti Lacerda, 01  
CEP: 56-480-000 Tacaratu-PE.

Page 38

**QUADRO AUXILIAR DE DETALHAMENTO DA DESPESA**

PODER	03	ENTIDADES SUPERVISIONADAS
ORGÃO	03	SECRETARIA MUNICIPAL DE DESENVOLVIMENTO SOCIAL E DIR.HUMANOS
UNIDADE	01	FUNDO MUNICIPAL DE AÇÃO SOCIAL

Aplicação Programada	Proj/Ativ	Finalidade	Categoria	Detalhada	TotalGrupo	Total Categ.	Total Func.
		F.R. - C.A.					
Construção, Reforma e/ou Ampliação para casa de Apoio a Criança e o Adolescente	08.243.0807.1097.0000						2.000,00
4	DESPESAS DE CAPIT					2.000,00	
4	INVESTIMENTOS				2.000,00		
	OBRAS E INSTALAÇÕES		4.4.90.51.00	1.000,00			
	OBRAS E INSTALAÇÕES		4.4.90.51.00	1.000,00			
Implantação e Manutenção das Ações de Erradicação do Trabalho Infantil - AEPETI	08.243.0807.2114.0000						42.000,00
3	DESPESAS CORREN					40.000,00	
1	PESSOAL E ENCARGOS SOCIAIS				18.000,00		
	CONTRATAÇÃO POR TEMPO DETERMINADO		3.1.90.04.00	1.000,00			
	CONTRATAÇÃO POR TEMPO DETERMINADO		3.1.90.04.00	15.000,00			
	VENCIMENTOS E VANTAGENS FIXAS - PESSOAL CIVIL		3.1.90.11.00	1.000,00			
	VENCIMENTOS E VANTAGENS FIXAS - PESSOAL CIVIL		3.1.90.11.00	1.000,00			
3	OUTRAS DESPESAS CORRENTES				22.000,00		
	DIÁRIAS - CIVIL		3.3.90.14.00	1.000,00			
	DIÁRIAS - CIVIL		3.3.90.14.00	1.000,00			
	MATERIAL DE CONSUMO		3.3.90.30.00	1.000,00			
	MATERIAL DE CONSUMO		3.3.90.30.00	5.000,00			
	OUTROS SERVIÇOS DE TERCEIROS - PESSOA FÍSICA		3.3.90.36.00	1.000,00			
	OUTROS SERVIÇOS DE TERCEIROS - PESSOA FÍSICA		3.3.90.36.00	2.000,00			
	OUTROS SERVIÇOS DE TERCEIROS - PESSOA JURÍDICA		3.3.90.39.00	10.000,00			
	OUTROS SERVIÇOS DE TERCEIROS - PESSOA JURÍDICA		3.3.90.39.00	1.000,00			
4	DESPESAS DE CAPIT					2.000,00	
4	INVESTIMENTOS				2.000,00		
	EQUIPAMENTOS E MATERIAL PERMANENTE		4.4.90.52.00	1.000,00			
	EQUIPAMENTOS E MATERIAL PERMANENTE		4.4.90.52.00	1.000,00			
Manutenção do Programa Serviços de Acolhimento para Crianças e Adolescentes	08.243.0807.2193.0000						172.000,00
3	DESPESAS CORREN					117.000,00	
1	PESSOAL E ENCARGOS SOCIAIS				2.000,00		
	CONTRATAÇÃO POR TEMPO DETERMINADO		3.1.90.04.00	1.000,00			
	VENCIMENTOS E VANTAGENS FIXAS - PESSOAL CIVIL		3.1.90.11.00	1.000,00			
3	OUTRAS DESPESAS CORRENTES				115.000,00		
	DIÁRIAS - CIVIL		3.3.90.14.00	5.000,00			
	MATERIAL DE CONSUMO		3.3.90.30.00	35.000,00			
	SERVIÇOS DE CONSULTORIA		3.3.90.35.00	10.000,00			
	OUTROS SERVIÇOS DE TERCEIROS - PESSOA FÍSICA		3.3.90.36.00	50.000,00			
	OUTROS SERVIÇOS DE TERCEIROS - PESSOA JURÍDICA		3.3.90.39.00	15.000,00			
4	DESPESAS DE CAPIT					55.000,00	
4	INVESTIMENTOS				55.000,00		
	EQUIPAMENTOS E MATERIAL PERMANENTE		4.4.90.52.00	55.000,00			
Manutenção das Atividades de Atenção Integral as Famílias - PAIF	08.244.0802.2117.0000						383.000,00
3	DESPESAS CORREN					364.000,00	
1	PESSOAL E ENCARGOS SOCIAIS				154.000,00		
	CONTRATAÇÃO POR TEMPO DETERMINADO		3.1.90.04.00	1.000,00			
	CONTRATAÇÃO POR TEMPO DETERMINADO		3.1.90.04.00	1.000,00			
	CONTRATAÇÃO POR TEMPO DETERMINADO		3.1.90.04.00	100.000,00			
	VENCIMENTOS E VANTAGENS FIXAS - PESSOAL CIVIL		3.1.90.11.00	1.000,00			
	VENCIMENTOS E VANTAGENS FIXAS - PESSOAL CIVIL		3.1.90.11.00	1.000,00			
	VENCIMENTOS E VANTAGENS FIXAS - PESSOAL CIVIL		3.1.90.11.00	50.000,00			



**PREFEITURA MUNICIPAL DE TACARATU**  
RUA PEDRO TOSCANO - CNPJ:10106243/0001-62

**11.411.832/0001-17**  
CÂMARA MUNICIPAL DE TACARATU  
Casa Epaminôndas Carvalho Costa  
Trav. Júlio Cavalcanti Lacerda, 01  
CEP: 56-480-000 Tacaratu-PE.

Orçamento Programa - Exercício de 2020

Page 39

**QUADRO AUXILIAR DE DETALHAMENTO DA DESPESA**

PODER 03 ENTIDADES SUPERVISIONADAS  
ORGÃO 03 SECRETARIA MUNICIPAL DE DESENVOLVIMENTO SOCIAL E DIR.HUMANOS  
UNIDADE 01 FUNDO MUNICIPAL DE AÇÃO SOCIAL

Aplicacao Programada	Proj/Ativ	Finalidade	Categoria	Detalhada	TotalGrupo	Total Categ.	Total Func.
		F.R. - C.A.					
Manutenção das Atividades de Atenção Integral as Famílias - PAIF	08.244.0802.2117.0000						383.000,00
3	DESPEAS CORREN						
3	OUTRAS DESPEAS CORRENTES				210.000,00	364.000,00	
	MATERIAL DE CONSUMO		3.3.90.30.00	25.000,00			
	MATERIAL DE CONSUMO		3.3.90.30.00	80.000,00			
	MATERIAL DE CONSUMO		3.3.90.30.00	20.000,00			
	OUTROS SERVIÇOS DE TERCEIROS - PESSOA FÍSICA		3.3.90.36.00	30.000,00			
	OUTROS SERVIÇOS DE TERCEIROS - PESSOA FÍSICA		3.3.90.36.00	15.000,00			
	OUTROS SERVIÇOS DE TERCEIROS - PESSOA FÍSICA		3.3.90.36.00	5.000,00			
	OUTROS SERVIÇOS DE TERCEIROS - PESSOA JURÍDICA		3.3.90.39.00	15.000,00			
	OUTROS SERVIÇOS DE TERCEIROS - PESSOA JURÍDICA		3.3.90.39.00	5.000,00			
	OUTROS SERVIÇOS DE TERCEIROS - PESSOA JURÍDICA		3.3.90.39.00	15.000,00			
4	DESPEAS DE CAPIT						
4	INVESTIMENTOS				19.000,00	19.000,00	
	EQUIPAMENTOS E MATERIAL PERMANENTE		4.4.90.52.00	7.000,00			
	EQUIPAMENTOS E MATERIAL PERMANENTE		4.4.90.52.00	8.000,00			
	EQUIPAMENTOS E MATERIAL PERMANENTE		4.4.90.52.00	4.000,00			
Manutenção das Atividades Equipe Volante	08.244.0802.2168.0000						116.000,00
3	DESPEAS CORREN						
1	PESSOAL E ENCARGOS SOCIAIS				37.000,00	110.000,00	
	CONTRATAÇÃO POR TEMPO DETERMINADO		3.1.90.04.00	5.000,00			
	CONTRATAÇÃO POR TEMPO DETERMINADO		3.1.90.04.00	30.000,00			
	VENCIMENTOS E VANTAGENS FIXAS - PESSOAL CIVIL		3.1.90.11.00	1.000,00			
	VENCIMENTOS E VANTAGENS FIXAS - PESSOAL CIVIL		3.1.90.11.00	1.000,00			
3	OUTRAS DESPEAS CORRENTES				73.000,00		
	MATERIAL DE CONSUMO		3.3.90.30.00	1.000,00			
	MATERIAL DE CONSUMO		3.3.90.30.00	30.000,00			
	OUTROS SERVIÇOS DE TERCEIROS - PESSOA FÍSICA		3.3.90.36.00	1.000,00			
	OUTROS SERVIÇOS DE TERCEIROS - PESSOA FÍSICA		3.3.90.36.00	5.000,00			
	OUTROS SERVIÇOS DE TERCEIROS - PESSOA JURÍDICA		3.3.90.39.00	1.000,00			
	OUTROS SERVIÇOS DE TERCEIROS - PESSOA JURÍDICA		3.3.90.39.00	35.000,00			
4	DESPEAS DE CAPIT						
4	INVESTIMENTOS				6.000,00	6.000,00	
	EQUIPAMENTOS E MATERIAL PERMANENTE		4.4.90.52.00	1.000,00			
	EQUIPAMENTOS E MATERIAL PERMANENTE		4.4.90.52.00	5.000,00			
Serviços de Proteção e Atendimento Especializado a Família e Individuos - PAEFI	08.244.0803.2118.0000						180.000,00
3	DESPEAS CORREN						
1	PESSOAL E ENCARGOS SOCIAIS				130.000,00	174.000,00	
	CONTRATAÇÃO POR TEMPO DETERMINADO		3.1.90.04.00	5.000,00			
	CONTRATAÇÃO POR TEMPO DETERMINADO		3.1.90.04.00	40.000,00			
	VENCIMENTOS E VANTAGENS FIXAS - PESSOAL CIVIL		3.1.90.11.00	5.000,00			
	VENCIMENTOS E VANTAGENS FIXAS - PESSOAL CIVIL		3.1.90.11.00	80.000,00			
3	OUTRAS DESPEAS CORRENTES				44.000,00		
	MATERIAL DE CONSUMO		3.3.90.30.00	1.000,00			
	MATERIAL DE CONSUMO		3.3.90.30.00	20.000,00			
	OUTROS SERVIÇOS DE TERCEIROS - PESSOA FÍSICA		3.3.90.36.00	2.000,00			
	OUTROS SERVIÇOS DE TERCEIROS - PESSOA FÍSICA		3.3.90.36.00	10.000,00			
	OUTROS SERVIÇOS DE TERCEIROS - PESSOA JURÍDICA		3.3.90.39.00	1.000,00			
	OUTROS SERVIÇOS DE TERCEIROS - PESSOA JURÍDICA		3.3.90.39.00	10.000,00			
4	DESPEAS DE CAPIT						
4	INVESTIMENTOS				6.000,00	6.000,00	
	EQUIPAMENTOS E MATERIAL PERMANENTE		4.4.90.52.00	1.000,00			
	EQUIPAMENTOS E MATERIAL PERMANENTE		4.4.90.52.00	5.000,00			



**PREFEITURA MUNICIPAL DE TACARATU**  
 RUA PEDRO TOSCANO - CNPJ:10106243/0001-62

Orçamento Programa - Exercício de 2020

**QUADRO AUXILIAR DE DETALHAMENTO DA DESPESA**

PODER 03 ENTIDADES SUPERVISIONADAS  
 ORGÃO 03 SECRETARIA MUNICIPAL DE DESENVOLVIMENTO SOCIAL E DIR.HUMANOS  
 UNIDADE 01 FUNDO MUNICIPAL DE AÇÃO SOCIAL

Aplicação Programada	Proj/Ativ	Finalidade	Categoria	Detalhada	Total Grupo	Total Categ.	Total Func.
		F.R. - C.A.					
Serviços de Proteção e Atendimento Especializado a Família e Individuos - PAEFI	08.244.0803.2118.0000						180.000,00
Manutenção e Aprimoramento da Gestão SUAS/IGDSUAS	08.244.0804.2119.0000						
3	DESPESAS CORREN						25.000,00
1	PESSOAL E ENCARGOS SOCIAIS					23.000,00	
	CONTRATAÇÃO POR TEMPO DETERMINADO			4.000,00			
	CONTRATAÇÃO POR TEMPO DETERMINADO	3.1.90.04.00		1.000,00			
	VENCIMENTOS E VANTAGENS FIXAS - PESSOAL CIVIL	3.1.90.04.00		1.000,00			
	VENCIMENTOS E VANTAGENS FIXAS - PESSOAL CIVIL	3.1.90.11.00		1.000,00			
3	OUTRAS DESPESAS CORRENTES						
	MATERIAL DE CONSUMO			19.000,00			
	MATERIAL DE CONSUMO	3.3.90.30.00		1.000,00			
	OUTROS SERVIÇOS DE TERCEIROS - PESSOA FÍSICA	3.3.90.30.00		10.000,00			
	OUTROS SERVIÇOS DE TERCEIROS - PESSOA FÍSICA	3.3.90.36.00		1.000,00			
	OUTROS SERVIÇOS DE TERCEIROS - PESSOA JURÍDICA	3.3.90.36.00		1.000,00			
	OUTROS SERVIÇOS DE TERCEIROS - PESSOA JURÍDICA	3.3.90.39.00		1.000,00			
4	DESPESAS DE CAPIT						
4	INVESTIMENTOS					2.000,00	
	EQUIPAMENTOS E MATERIAL PERMANENTE			2.000,00			
	EQUIPAMENTOS E MATERIAL PERMANENTE	4.4.90.52.00		1.000,00			
	EQUIPAMENTOS E MATERIAL PERMANENTE	4.4.90.52.00		1.000,00			
Manutenção das Ações do Programa IGD/ BOLSA FAMÍLIA	08.244.0804.2120.0000						
3	DESPESAS CORREN						148.000,00
1	PESSOAL E ENCARGOS SOCIAIS					141.000,00	
	CONTRATAÇÃO POR TEMPO DETERMINADO			67.000,00			
	CONTRATAÇÃO POR TEMPO DETERMINADO	3.1.90.04.00		1.000,00			
	VENCIMENTOS E VANTAGENS FIXAS - PESSOAL CIVIL	3.1.90.04.00		40.000,00			
	VENCIMENTOS E VANTAGENS FIXAS - PESSOAL CIVIL	3.1.90.11.00		1.000,00			
	VENCIMENTOS E VANTAGENS FIXAS - PESSOAL CIVIL	3.1.90.11.00		25.000,00			
3	OUTRAS DESPESAS CORRENTES						
	MATERIAL DE CONSUMO			74.000,00			
	MATERIAL DE CONSUMO	3.3.90.30.00		1.000,00			
	OUTROS SERVIÇOS DE TERCEIROS - PESSOA FÍSICA	3.3.90.30.00		25.000,00			
	OUTROS SERVIÇOS DE TERCEIROS - PESSOA FÍSICA	3.3.90.36.00		10.000,00			
	OUTROS SERVIÇOS DE TERCEIROS - PESSOA JURÍDICA	3.3.90.36.00		28.000,00			
	OUTROS SERVIÇOS DE TERCEIROS - PESSOA JURÍDICA	3.3.90.39.00		5.000,00			
4	DESPESAS DE CAPIT						
4	INVESTIMENTOS					7.000,00	
	EQUIPAMENTOS E MATERIAL PERMANENTE			7.000,00			
	EQUIPAMENTOS E MATERIAL PERMANENTE	4.4.90.52.00		6.000,00			
	EQUIPAMENTOS E MATERIAL PERMANENTE	4.4.90.52.00		1.000,00			
Manutenção do Programa Benefícios Eventuais	08.244.0805.2121.0000						
3	DESPESAS CORREN						42.000,00
3	OUTRAS DESPESAS CORRENTES						
	MATERIAL DE CONSUMO			42.000,00			
	Material, Bem ou Serviço para Distribuição Gratuita	3.3.90.30.00		10.000,00			
	OUTROS SERVIÇOS DE TERCEIROS - PESSOA FÍSICA	3.3.90.32.00		1.000,00			
	OUTROS SERVIÇOS DE TERCEIROS - PESSOA JURÍDICA	3.3.90.36.00		1.000,00			
	OUTROS AUXÍLIOS FINANCEIROS A PESSOA FÍSICA	3.3.90.39.00		15.000,00			
	OUTROS AUXÍLIOS FINANCEIROS A PESSOA FÍSICA	3.3.90.48.00		15.000,00			
Manutenção do Programa Criança Feliz	08.244.0812.2170.0000						
3	DESPESAS CORREN						166.000,00
1	PESSOAL E ENCARGOS SOCIAIS					164.000,00	
	CONTRATAÇÃO POR TEMPO DETERMINADO			53.000,00			
	CONTRATAÇÃO POR TEMPO DETERMINADO	3.1.90.04.00		1.000,00			
	VENCIMENTOS E VANTAGENS FIXAS - PESSOAL CIVIL	3.1.90.04.00		50.000,00			
	VENCIMENTOS E VANTAGENS FIXAS - PESSOAL CIVIL	3.1.90.11.00		1.000,00			
	VENCIMENTOS E VANTAGENS FIXAS - PESSOAL CIVIL	3.1.90.11.00		1.000,00			



**PREFEITURA MUNICIPAL DE TACARATU**  
RUA PEDRO TOSCANO - CNPJ:10106243/0001-62

**11.411.832/0001-17**  
CÂMARA MUNICIPAL DE TACARATU  
Casa Epaminôndas Carvalho Costa  
Trav. Júlio Cavalcanti Lacerda, 01  
CEP: 56-480-000 Tacaratu-PE.

Orçamento Programa - Exercício de 2020

**QUADRO AUXILIAR DE DETALHAMENTO DA DESPESA**

PODER 03 ENTIDADES SUPERVISIONADAS  
ORGÃO 03 SECRETARIA MUNICIPAL DE DESENVOLVIMENTO SOCIAL E DIR.HUMANOS  
UNIDADE 01 FUNDO MUNICIPAL DE AÇÃO SOCIAL

Aplicação Programada

Proj/Ativ

Finalidade

Categoria

Detalhada

TotalGrupo

Total Categ.

Total Func.

F.R. - C.A.

Aplicação Programada	Proj/Ativ	Finalidade	Categoria	Detalhada	TotalGrupo	Total Categ.	Total Func.
Manutenção do Programa Criança Feliz	08.244.0812.2170.0000						
3 DESPESAS CORREN							166.000,00
3 OUTRAS DESPESAS CORRENTES						164.000,00	
DIÁRIAS - CIVIL					111.000,00		
DIÁRIAS - CIVIL			3.3.90.14.00	1.000,00			
MATERIAL DE CONSUMO			3.3.90.14.00	1.000,00			
MATERIAL DE CONSUMO			3.3.90.30.00	1.000,00			
OUTROS SERVIÇOS DE TERCEIROS - PESSOA FÍSICA			3.3.90.30.00	35.000,00			
OUTROS SERVIÇOS DE TERCEIROS - PESSOA FÍSICA			3.3.90.36.00	1.000,00			
OUTROS SERVIÇOS DE TERCEIROS - PESSOA JURÍDICA			3.3.90.36.00	70.000,00			
OUTROS SERVIÇOS DE TERCEIROS - PESSOA JURÍDICA			3.3.90.39.00	1.000,00			
4 DESPESAS DE CAPIT			3.3.90.39.00	1.000,00			
4 INVESTIMENTOS						2.000,00	
EQUIPAMENTOS E MATERIAL PERMANENTE					2.000,00		2.000,00
EQUIPAMENTOS E MATERIAL PERMANENTE			4.4.90.52.00	1.000,00			
EQUIPAMENTOS E MATERIAL PERMANENTE			4.4.90.52.00	1.000,00			
Manutenção do Programa Acessuas Trabalho	08.244.0813.2172.0000						
3 DESPESAS CORREN							14.000,00
1 PESSOAL E ENCARGOS SOCIAIS						12.000,00	
CONTRATAÇÃO POR TEMPO DETERMINADO					4.000,00		
CONTRATAÇÃO POR TEMPO DETERMINADO			3.1.90.04.00	1.000,00			
VENCIMENTOS E VANTAGENS FIXAS - PESSOAL CIVIL			3.1.90.04.00	1.000,00			
VENCIMENTOS E VANTAGENS FIXAS - PESSOAL CIVIL			3.1.90.11.00	1.000,00			
VENCIMENTOS E VANTAGENS FIXAS - PESSOAL CIVIL			3.1.90.11.00	1.000,00			
3 OUTRAS DESPESAS CORRENTES						8.000,00	
DIÁRIAS - CIVIL					8.000,00		
DIÁRIAS - CIVIL			3.3.90.14.00	1.000,00			
MATERIAL DE CONSUMO			3.3.90.14.00	1.000,00			
MATERIAL DE CONSUMO			3.3.90.30.00	1.000,00			
OUTROS SERVIÇOS DE TERCEIROS - PESSOA FÍSICA			3.3.90.30.00	1.000,00			
OUTROS SERVIÇOS DE TERCEIROS - PESSOA FÍSICA			3.3.90.36.00	1.000,00			
OUTROS SERVIÇOS DE TERCEIROS - PESSOA JURÍDICA			3.3.90.36.00	1.000,00			
OUTROS SERVIÇOS DE TERCEIROS - PESSOA JURÍDICA			3.3.90.39.00	1.000,00			
4 DESPESAS DE CAPIT			3.3.90.39.00	1.000,00			
4 INVESTIMENTOS						2.000,00	
EQUIPAMENTOS E MATERIAL PERMANENTE					2.000,00		2.000,00
EQUIPAMENTOS E MATERIAL PERMANENTE			4.4.90.52.00	1.000,00			
EQUIPAMENTOS E MATERIAL PERMANENTE			4.4.90.52.00	1.000,00			
Implantação e Manutenção da Casa da Juventude	08.244.0815.2174.0000						
3 DESPESAS CORREN							7.000,00
1 PESSOAL E ENCARGOS SOCIAIS						6.000,00	
CONTRATAÇÃO POR TEMPO DETERMINADO					2.000,00		
VENCIMENTOS E VANTAGENS FIXAS - PESSOAL CIVIL			3.1.90.04.00	1.000,00			
VENCIMENTOS E VANTAGENS FIXAS - PESSOAL CIVIL			3.1.90.11.00	1.000,00			
3 OUTRAS DESPESAS CORRENTES						4.000,00	
DIÁRIAS - CIVIL					4.000,00		
MATERIAL DE CONSUMO			3.3.90.14.00	1.000,00			
OUTROS SERVIÇOS DE TERCEIROS - PESSOA FÍSICA			3.3.90.30.00	1.000,00			
OUTROS SERVIÇOS DE TERCEIROS - PESSOA JURÍDICA			3.3.90.36.00	1.000,00			
OUTROS SERVIÇOS DE TERCEIROS - PESSOA JURÍDICA			3.3.90.39.00	1.000,00			
4 DESPESAS DE CAPIT			3.3.90.39.00	1.000,00			
4 INVESTIMENTOS						1.000,00	
EQUIPAMENTOS E MATERIAL PERMANENTE					1.000,00		1.000,00
EQUIPAMENTOS E MATERIAL PERMANENTE			4.4.90.52.00	1.000,00			
EQUIPAMENTOS E MATERIAL PERMANENTE			4.4.90.52.00	1.000,00			
Manutenção das Ações Vinculadas ao Programa de Segurança Alimentar e Nutricional - SAN	08.306.0806.2124.0000						
3 DESPESAS CORREN							8.000,00
						8.000,00	





**PREFEITURA MUNICIPAL DE TACARATU**  
RUA PEDRO TOSCANO - CNPJ:10106243/0001-62

**11.411.832/0001-17**  
CÂMARA MUNICIPAL DE TACARATU  
Casa Epaminôndas Carvalho Costa  
Trav. Júlio Cavalcanti Lacerda, 01  
CEP: 56-480-000 Tacaratu-PE.

Orçamento Programa - Exercício de 2020

**QUADRO AUXILIAR DE DETALHAMENTO DA DESPESA**

Page 42

PODER 03 ENTIDADES SUPERVISIONADAS  
ORGÃO 03 SECRETARIA MUNICIPAL DE DESENVOLVIMENTO SOCIAL E DIR.HUMANOS  
UNIDADE 01 FUNDO MUNICIPAL DE AÇÃO SOCIAL

Aplicacao Programada	Proj/Ativ	Finalidade F.R. - C.A.	Categoria	Detalhada	TotalGrupo	Total Categ.	Total Func.
Manutenção das Ações Vinculadas ao Programa de Segurança Alimentar e Nutricional - SAN	08.306.0806.2124.0000						8.000,00
3 DESPESAS CORREN							8.000,00
3 OUTRAS DESPESAS CORRENTES					8.000,00	8.000,00	
MATERIAL DE CONSUMO			3.3.90.30.00	1.000,00			
MATERIAL DE CONSUMO			3.3.90.30.00	1.000,00			
Material, Bem ou Serviço para Distribuição Gratuita			3.3.90.32.00	1.000,00			
Material, Bem ou Serviço para Distribuição Gratuita			3.3.90.32.00	1.000,00			
OUTROS SERVIÇOS DE TERCEIROS - PESSOA FÍSICA			3.3.90.32.00	1.000,00			
OUTROS SERVIÇOS DE TERCEIROS - PESSOA FÍSICA			3.3.90.36.00	1.000,00			
OUTROS SERVIÇOS DE TERCEIROS - PESSOA JURÍDICA			3.3.90.36.00	1.000,00			
OUTROS SERVIÇOS DE TERCEIROS - PESSOA JURÍDICA			3.3.90.39.00	1.000,00			
OUTROS SERVIÇOS DE TERCEIROS - PESSOA JURÍDICA			3.3.90.39.00	1.000,00			
Manutenção de Ações de Alimentação Regular para pessoas Carentes e Desnutridas	08.306.0806.2125.0000						1.000,00
3 DESPESAS CORREN							1.000,00
3 OUTRAS DESPESAS CORRENTES						1.000,00	
Material, Bem ou Serviço para Distribuição Gratuita			3.3.90.32.00	1.000,00	1.000,00		
Indenização e Restituição Diversas	28.846.0000.0009.0000						20.000,00
3 DESPESAS CORREN							20.000,00
3 OUTRAS DESPESAS CORRENTES						20.000,00	
INDENIZAÇÕES E RESTITUIÇÕES			3.3.90.93.00	20.000,00	20.000,00		
<b>TOTAL</b>							<b>1.585.000,00</b>



**PREFEITURA MUNICIPAL DE TACARATU**  
RUA PEDRO TOSCANO - CNPJ:10106243/0001-62

**11.411.832/0001-17**  
CÂMARA MUNICIPAL DE TACARATU  
Casa Epaminôndas Carvalho Costa  
Trav. Júlio Cavalcanti Lacerda, 01  
CEP: 56-480-000 Tacaratu-PE.

Orçamento Programa - Exercício de 2020

Page 43

**QUADRO AUXILIAR DE DETALHAMENTO DA DESPESA**

PODER 03 ENTIDADES SUPERVISIONADAS  
ORGÃO 03 SECRETARIA MUNICIPAL DE DESENVOLVIMENTO SOCIAL E DIR.HUMANOS  
UNIDADE 02 FUNDO MUNICIPAL DA CRIANÇA E DO ADOLESCENTE

Aplicação Programada	Proj/Ativ	Finalidade	Categoria	Detalhada	Total Grupo	Total Categ.	Total Func.
		F.R. - C.A.					
Construção, Reforma e/ou Ampliação das Instalações do FUNDECA	08.243.0807.1075.0000						10.000,00
4 DESPESAS DE CAPIT					10.000,00		
4 INVESTIMENTOS						10.000,00	
OBRAS E INSTALAÇÕES			4.4.90.51.00	10.000,00			
Manutenção Das Atividades Gerais - FUNDECA	08.243.0807.2126.0000						276.000,00
3 DESPESAS CORREN					130.000,00		
1 PESSOAL E ENCARGOS SOCIAIS							
CONTRATAÇÃO POR TEMPO DETERMINADO			3.1.90.04.00	45.000,00			
VENCIMENTOS E VANTAGENS FIXAS - PESSOAL CIVIL			3.1.90.11.00	60.000,00			
OBRIGAÇÕES PATRONAIS			3.1.90.13.00	25.000,00			
3 OUTRAS DESPESAS CORRENTES					145.000,00		
DIÁRIAS - CIVIL			3.3.90.14.00	10.000,00			
MATERIAL DE CONSUMO			3.3.90.30.00	40.000,00			
SERVIÇOS DE CONSULTORIA			3.3.90.35.00	40.000,00			
OUTROS SERVIÇOS DE TERCEIROS - PESSOA FÍSICA			3.3.90.36.00	25.000,00			
OUTROS SERVIÇOS DE TERCEIROS - PESSOA JURÍDICA			3.3.90.39.00	30.000,00			
4 DESPESAS DE CAPIT						1.000,00	
4 INVESTIMENTOS					1.000,00		
EQUIPAMENTOS E MATERIAL PERMANENTE			4.4.90.52.00	1.000,00			
Manutenção das Ações do Projeto Alvorecer	08.243.0807.2152.0000						11.000,00
3 DESPESAS CORREN					11.000,00		
3 OUTRAS DESPESAS CORRENTES							
MATERIAL DE CONSUMO			3.3.90.30.00	5.000,00			
OUTROS SERVIÇOS DE TERCEIROS - PESSOA FÍSICA			3.3.90.36.00	5.000,00			
OUTROS SERVIÇOS DE TERCEIROS - PESSOA JURÍDICA			3.3.90.39.00	1.000,00			
<b>TOTAL</b>							<b>297.000,00</b>

**Totais por Programa**

Programa	Descrição	Total
0000	Encargos Especiais	540.000,00
0001	Ação Legislativa	65.000,00
0101	Gestão Administrativa da Câmara Municipal	2.935.000,00
0401	Gestão Administrativa do Município	12.667.000,00
0403	Reequipamento da Administração	1.000,00
0404	Divulgação Institucional	101.000,00
0405	Capacitação e Treinamento de Recursos Humanos	4.000,00
0407	Cooperação Técnica e Financeira com outros Entes Federados	3.000,00
0408	Apoio aos Conselhos e Relações com Sociedade Civil	15.000,00
0409	Ampliação do Patrimônio	55.000,00
0410	Gestão Administrativa do Patrimônio Municipal	4.000,00
0412	Guarda Municipal	20.000,00
0413	Programa Modernização da Administração Tributária	12.000,00
0801	Gestão da Política de Assistência Social	855.000,00



**PREFEITURA MUNICIPAL DE TACARATU**  
RUA PEDRO TOSCANO - CNPJ:10106243/0001-62

**11.411.832/0001-17**  
CÂMARA MUNICIPAL DE TACARATU  
Casa Epaminôndas Carvalho Costa  
Trav. Júlio Cavalcanti Lacerda, 01  
CEP: 56-480-000 Tacaratu-PE.

Page 44

Orçamento Programa - Exercício de 2020

**QUADRO AUXILIAR DE DETALHAMENTO DA DESPESA**

0802	Proteção Social Básica	614.000,00
0803	Proteção Social Especial	180.000,00
0804	Gestão do Sistema Único de Assistência Social	173.000,00
0805	Programa Viver sem Limites	48.000,00
0806	Segurança Alimentar e Nutricional -SAN	9.000,00
0807	Gestão da Política Municipal de Promoção, Prevenção e Defesa dos Direitos da Crianças e do Adolescente	753.000,00
0812	Programa Primeira Infância	166.000,00
0813	Programa Acesuas	14.000,00
0815	Casa das Juventudes	7.000,00
1001	Gestão Administrativa da Saúde	3.018.000,00
1003	Ampliação da Rede Física de Saúde	1.030.000,00
1004	Atenção Básica à Saúde	3.529.000,00
1005	Assistência Hospitalar e Ambulatorial	8.342.000,00
1006	Assistência Farmacêutica Básica	8.000,00
1007	Vigilância Sanitária	219.000,00
1008	Vigilância Ambiental e Epidemiológica	30.000,00
1009	Alimentação e Nutrição em Saúde	8.000,00
1201	Gestão Administrativa da Educação	3.201.000,00
1202	Gestão da Política de Educação	10.000,00
1203	Apoio à Instituição Educacional sem Fins Lucrativos	5.000,00
1205	Qualidade Escolar Municipal	25.000,00
1206	Programa de Apoio Didático-Pedagógico	180.000,00
1207	Alimentação Escolar	532.000,00
1208	Expansão e Melhoria da Rede Física de Ensino	470.000,00
1209	Transporte Escolar	1.746.000,00
1210	Transporte Escolar Universitário	3.000,00
1211	Manutenção e Desenvolvimento do Ensino Fundamental	17.873.000,00
1212	Manutenção e Desenvolvimento da Educação Infantil	885.000,00
1213	Educação de Jovens e Adultos - EJA	9.000,00
1214	PDDE - Programa Dinheiro Direto na Escola	20.000,00
1215	Inclusão Digital	8.000,00
1216	Educação Especial	19.000,00
1301	Revitalização do Patrimônio Histórico	15.000,00
1302	Promoção de Eventos	2.409.000,00
1502	Infra-Estrutura Urbana	497.000,00
1601	Habitação Popular	20.000,00
1701	Saneamento Simplificado	4.000,00
1801	Resíduos Sólidos Urbanos	55.000,00
1802	Qualidade Ambiental	30.000,00
2003	Serviços Urbano de Água e Esgoto	10.000,00
2001	Abastecimento Agroalimentar	201.000,00
2002	Produção e Distribuição de Sementes e Mudanças	33.000,00
2003	Campanha de Vacinação de Animais	8.000,00
2004	Ampliação do Abastecimento de Produtos Primários	171.000,00
2005	Programa Nacional de Agricultura Familiar - PRONAF	190.000,00
2006	Bolsa Safra	200.000,00
2304	Promoção do Turismo	7.000,00
2501	Eletrificação Municipal	241.000,00
2601	Qualidade de Rodovias e Estradas	145.000,00
2602	Educação no Trânsito	30.000,00
2701	Desporto e Lazer Municipal	190.000,00
2704	Hortas Comunitárias	30.000,00
2708	Busca Ativa	3.000,00
9999	Reserva de Contingência	600.000,00
<b>Total Geral:</b>		<b>65.500.000,00</b>