



## ***LEI MUNICIPAL Nº1.395/2020, DE 29 DE DEZEMBRO DE 2020.***

***EMENTA: Estima a RECEITA e  
fixa a DESPESA do Município  
para o exercício de 2021.***

O PREFEITO DO MUNICÍPIO DE TACARATU, Estado de Pernambuco, no uso das atribuições que lhe foram conferidas pela Lei Orgânica Municipal, faz saber que a **Câmara Municipal de Vereadores** aprovou e eu sanciono a presente Lei:

### **CAPÍTULO I**

#### **Seção Única**

#### **Da Abrangência**

**Art. 1º** Esta Lei estima a Receita do Município para o exercício financeiro de 2021 no montante de R\$ 63.000.000,00 (sessenta e três milhões reais) e fixa a Despesa em igual valor, compreendendo, nos termos do art. 165, § 5º da Constituição Federal e da Lei de Diretrizes Orçamentárias:

I - o orçamento fiscal, referente aos Poderes do Município, seus fundos, órgãos e entidades da Administração Pública Municipal direta e indireta;

II - o orçamento da seguridade social, abrangendo às entidades e órgãos da Administração direta e indireta, incluídos fundos, responsáveis pela saúde, previdência e assistência social.



## CAPÍTULO II

### DO ORÇAMENTO FISCAL E DA SEGURIDADE SOCIAL

#### Seção I

##### Da Estimativa da Receita

**Art. 2º** A receita orçamentária total é estimada em R\$ 63.000.000,00 (sessenta e três milhões de reais) e desdobrada da seguinte forma:

I - Orçamento Fiscal: R\$ 55.933.000,00 (cinquenta e cinco milhões, novecentos e trinta e três mil reais);

II - Orçamento da Seguridade Social no valor de R\$ 7.067.000,00 (sete milhões e sessenta e sete mil reais), onde:

a) R\$ 6.026.000,00 (seis milhões e vinte e seis mil reais) compreende receitas de saúde;

b) R\$ 1.041.000,00 (um milhão e quarente e um mil reais) compreende receitas de assistência social;

**Art. 3º** As receitas são estimadas por Categoria Econômica, segundo a origem dos recursos, conforme o disposto no Anexo 01.

**Art. 4º** As Receitas estimadas no orçamento serão arrecadadas na forma da legislação em vigor, de acordo com o desdobramento constante do Anexo 02.

#### Seção II

##### Da Fixação da Despesa

**Art. 5º** A Despesa total é fixada nos Orçamentos Fiscal e da Seguridade Social, no mesmo valor da Receita, discriminada por Função, Poderes e Órgãos, em R\$ 63.000.000,00 (sessenta e três milhões de reais); e desdobrada nos termos da Lei de Diretrizes Orçamentárias da seguinte forma:





I - Orçamento Fiscal: R\$ 45.337.000,00 (quarenta e cinco milhões, trezentos e trinta e sete mil reais);

II - Orçamento da Seguridade Social, no valor de R\$ 17.663.000,00 (dezessete milhões, seiscentos e sessenta e três mil reais), onde:

a) R\$ 14.836.000,00 (catorze milhões, oitocentos e trinta e seis mil reais) compreende despesas com saúde;

b) R\$ 2.827.000,00 (dois milhões, oitocentos e vinte e sete mil reais) são despesas com assistência social;

Parágrafo Único. Do Montante das despesas fixadas nas alíneas "a", "b", do inciso II deste artigo, R\$ 10.596.000,00 (doze milhões, quinhentos e noventa e seis mil reais) serão custeadas com recursos do Orçamento Fiscal.

### Seção III

#### Da Distribuição da Despesa por Órgãos

*Art. 6º* A Despesa Total, fixada por Funções, Subfunções, Projetos, Atividades e Operações Especiais dos Poderes e Órgãos, está discriminada nos Anexos 06 a 09 desta Lei, consoante disposições da Lei Federal nº 4.320/64 e regulamentações específicas.

*Art. 7º* As categorias econômicas e despesas por grupos estão demonstradas de forma analítica, individualizada por órgão, no Anexo 02 e consolidadas no Resumo da Natureza da Despesa.

### Seção IV

#### Da Autorização para Abertura de Crédito Adicional Suplementar

*Art. 8º* Fica o Poder Executivo autorizado a abrir créditos adicionais suplementares até o valor correspondente a 1% (um por cento) da despesa fixada nos orçamentos, fiscal e da seguridade social, com a finalidade de incorporar valores que



excedam as previsões constantes desta Lei, mediante a utilização de recursos permitidos no § 1º do art. 43 da Lei nº 4.320/64 e disposições da LDO para 2021.

§ 1º Para efeito da execução orçamentária, a discriminação, o remanejamento e a inclusão dos elementos em cada grupo de despesa das atividades, projetos e operações especiais, constantes da presente Lei e de créditos adicionais, serão efetuados mediante registro contábil diretamente no sistema informatizado de execução financeira do orçamento, independente de formalização legal específica.

§ 2º Durante a execução orçamentária, o Poder Executivo, autorizado por Lei, poderá incluir novos projetos, atividades ou operações especiais nos orçamentos das unidades administrativas e gestoras, na forma de crédito especial.

## **Seção V**

### **Da Autorização para Realizar Operações de Crédito**

Art. 9º. Fica o Poder Executivo autorizado a contratar e oferecer garantias a empréstimos voltados para a modernização administrativa e tributária, bem como, a execução de programas de habitação, saneamento e outros investimentos públicos, respeitados os limites da Lei Complementar nº 101/2000, de Resoluções do Senado Federal, disposições da legislação pertinente e compatibilidade com programas federais.

## **CAPÍTULO III**

### **Seção Única**

#### **Das Disposições Gerais**

**Art.10.** A utilização de dotações com origem de recursos em convênios ou operações de crédito fica condicionada à celebração dos instrumentos legais.





*Art.11.* Na fixação dos valores das dotações para pessoal, foram consideradas projeções para acréscimos de despesas destinadas a atender as disposições do § 1º do art. 169 da Constituição Federal.

*Art. 12.* A presente Lei entra em vigor na data de sua publicação, contando-se seus efeitos a partir de 1º de janeiro de 2021.

*Gabinete do Prefeito, Tacaratu/PE, 29 de dezembro de 2020.*



---

**JOSÉ GERSON DA SILVA**  
Prefeito

Publicado conforme Art. 88  
da Lei Orgânica Municipal  
Em 29/12/2020

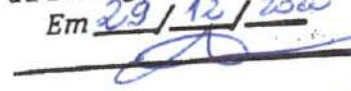

**PREFEITURA MUNICIPAL DE TACARATU**

RUA PEDRO TOSCANO - CNPJ:10106243/0001-62

Orçamento Programa - Exercício de 2021

**LEGISLAÇÃO DA RECEITA**

(Inc. III, § 1º, Art.2º)

**11.411.832/0001-17**  
CÂMARA MUNICIPAL DE TACARATU  
Casa Epaminôndas Carvalho Costa  
Trav. Júlio Cavalcanti Lacerda, 01  
CEP: 56-480-000 Tacaratu-PE.  
Quadro 11

Página 1

Codigo	Discriminação	Fonte	Legislacao
1000.00.0.0.00	RECEITAS CORRENTES		
1100.00.0.0.00	IMPOSTOS, TAXAS E CONTRIBUIÇÕES DE MELHORIA		
1110.00.0.0.00	IMPOSTOS		
1113.00.0.0.00	IMPOSTOS SOBRE A RENDA E PROVENTOS DE QUALQUER NATUREZA		
1113.03.0.0.00	IMPOSTO SOBRE A RENDA - RETIDO NA FONTE		
1113.03.1.0.00	IMPOSTO SOBRE A RENDA - RETIDO NA FONTE - TRABALHO		
1113.03.1.1.00	IRRF-TRABALHO-PRINCIPAL	01 001	Art. 158, inciso I da CF
1113.03.4.0.00	IRRF-OUTROS RENDIMENTOS		
1113.03.4.1.00	IRRF-OUTROS RENDIMENTOS-PRINCIPAL	01 001	Art. 158, inciso I da CF
1118.00.0.0.00	IMPOSTOS ESPECÍFICOS DE ESTADOS, DF E MUNICÍPIOS		
1118.01.0.0.00	IMPOSTOS SOBRE O PATRIMÔNIO PARA ESTADOS/DF/MUNICÍPIOS		
1118.01.1.0.00	IMPOSTO SOBRE A PROPRIEDADE PREDIAL E TERRITORIAL URBANA		
1118.01.1.1.00	IPTU-PRINCIPAL	01 001	Código Tributário do Município
1118.01.1.2.00	IPTU-MULTAS JUROS	01 001	Código Tributário do Município
1118.01.1.3.00	IPTU-DIVIDA ATIVA	01 001	Código Tributário do Município
1118.01.1.4.00	IPTU-DIVIDA ATIVA MULTAS JUROS	01 001	Código Tributário do Município
1118.01.4.0.00	IMPOSTO TRANSMISSÃO "INTER VIVOS" BENS IMÓV.DIR.REAL IMOVEIS		
1118.01.4.1.00	ITBI-PRINCIPAL	01 001	Código Tributário do Município
1118.02.0.0.00	IMPOSTOS PRODUÇÃO, CIRCULAÇÃO MERCADORIAS E SERVIÇO		
1118.02.3.0.00	IMPOSTO SOBRE SERVIÇOS DE QUALQUER NATUREZA		
1118.02.3.1.00	ISS-PRINCIPAL	01 001	Art. 156, III da CF - Código Tributário do Município
1118.02.3.1.01	IMPOSTO SOBRE SERVIÇOS -SIMPLES NACIONAL	01 001	Art. 156, III da CF - Código Tributário do Município
1120.00.0.0.00	TAXAS		
1122.00.0.0.00	TAXAS PELA PRESTAÇÃO DE SERVIÇOS		
1122.01.0.0.00	TAXAS PELA PRESTAÇÃO DE SERVIÇOS		
1122.01.1.0.00	TAXAS PELA PRESTAÇÃO DE SERVIÇOS		
1122.01.1.1.01	TAXA DE CEMITÉRIO	01 001	Código Tributário do Município
1122.01.1.1.02	EMOLUM CUSTAS PROCESSUAIS ADMINISTRATIVA	01 001	Código Tributário do Município

Documento Assinado Digitalmente por: WASHINGTON ANGELO DE ARAUJO  
Acesse em: <https://etce.tce-pe.gov.br/ppp/validaDoc.seam> Código do documento: 78598c58-144f-4c78-8850-967e05c98296



**PREFEITURA MUNICIPAL DE TACARATU**

RUA PEDRO TOSCANO - CNPJ:10106243/0001-62

Orçamento Programa - Exercício de 2021

**LEGISLAÇÃO DA RECEITA**

(Inc. III, § 1º, Art.2º)

**11.411.832/0001-17**  
CÂMARA MUNICIPAL DE TACARATU  
Casa Epaminôndas Carvalho Costa  
Trav. Júlio Cavalcanti Lacerda, 01  
CEP: 56-480-000 Tacaratu-PE.

Quadro 11

Página 2

Codigo	Discriminação	Fonte	Legislacao
1122.01.1.1.03	TAXA DE MERCADO,AÇOUGES E MATADOURO	01 001	Código Tributário do Município
1122.01.1.1.04	TAXAS DE EXPEDIENTE	01 001	Código Tributário do Município
1122.01.1.1.07	TAXA DE LICENÇA PARA EXECUÇÃO DE OBRAS	01 001	Código Tributário do Município
1122.01.1.1.08	TAXA DE UTILIZAÇÃO ÁREA DE DOMÍNIO PÚBLICO	01 001	Código Tributário do Município
1122.01.1.1.09	TAXAS DE FISCALIZAÇÃO DE VIGILÂNCIA SANITÁRIA - FMS	01 211	Código Tributário do Município
1122.01.1.1.10	OUTRAS TAXAS EXERCICIO PODER DE POLICIA	01 001	Código Tributário do Município
1122.01.1.3.00	TAXAS PELA PRESTAÇÃO DE SERVIÇOS-DÍVIDA ATIVA	01 001	Código Tributário do Município
1122.01.1.3.01	TAXAS DE UTILIZAÇÃO ÁREA DE DOMINIO PÚBLICO-DÍVIDA ATIVA	01 001	Código Tributário do Município
1122.01.1.4.00	TAXAS PELA PRESTAÇÃO DE SERVIÇOS-DÍVIDA ATIVA-MULTAS E JUROS	01 001	Código Tributário do Município
1122.01.1.4.01	TAXAS DE UTILI. ÁREA DE DOM. PÚB-DÍVIDA ATIVA-MULTAS E JUROS	01 001	Código Tributário do Município
1200.00.0.0.00	CONTRIBUIÇÕES		
1240.00.0.0.00	CONTRIBUIÇÃO PARA O CUSTEIO DO SERVIÇO DE ILUMINAÇÃO PÚBLICA		
1240.00.1.0.00	CONTRIBUIÇÃO PARA O CUSTEIO DO SERVIÇO DE ILUMINAÇÃO PÚBLICA		
1240.00.1.1.00	CONTRIBUIÇÃOCUSTEIO SERVIÇO ILUMINAÇÃO PÚBLICA-PRINCIPAL	01 001	Art. 149-A da CF
1300.00.0.0.00	RECEITA PATRIMONIAL		
1320.00.0.0.00	VALORES MOBILIÁRIOS		
1321.00.0.0.00	JUROS E CORREÇÕES MONETÁRIAS		
1321.00.1.0.00	REMUNERAÇÃO DE DEPÓSITOS BANCÁRIOS		
1321.00.1.1.00	REMUNERAÇÃO DE DEPÓSITOS BANCÁRIOS-PRINCIPAL		
1321.00.1.1.01	REMUNERAÇÃO DE DEPÓSITOS BANCÁRIOS - VINCULADOS - PM	01 001	Legislação Especifica
1321.00.1.1.02	REMUNERAÇÃO DE DEPÓSITOS BANCÁRIOS - VINCULADOS - FMAS	05 311	Legislação Especifica
1321.00.1.1.03	REMUNERAÇÃO DE DEPÓSITOS BANCÁRIOS - VINCULADOS - FMS	05 214	Legislação Especifica
1321.00.1.1.04	REMUNERAÇÃO DE DEPÓSITOS BANCÁRIOS - VINCULADOS - FME	05 124	Legislação Especifica
1321.00.1.1.05	REMUNERAÇÃO DE DEPÓSITOS BANCÁRIOS - VINCULADOS - FUNDEB	05 116	Legislação Especifica
1321.00.1.1.11	REMUNERAÇÃO DE DEP. BANCÁRIOS - NÃO VINCULADO - PM	01 001	Legislação Especifica
1321.00.1.1.12	REMUNERAÇÃO DE DEP. BANCÁRIOS - NÃO VINCULADO - FMAS	01 313	Legislação Especifica

**PREFEITURA MUNICIPAL DE TACARATU**

RUA PEDRO TOSCANO - CNPJ:10106243/0001-62

Orçamento Programa - Exercício de 2021

**LEGISLAÇÃO DA RECEITA**

(Inc. III, § 1º, Art.2º)

**11.411.832/0001-**  
CÂMARA MUNICIPAL DE TACARATU  
Casa Epaminôndas Carvalho Costa  
Trav. Júlio Cavalcanti Lacerda  
CEP: 56-480-000 Tacaratu-PE.

Quadro 11

Página 3

Código	Discriminação	Fonte	Legislacao
1321.00.1.1.13	REMUNERAÇÃO DE DEP. BANCÁRIOS - NÃO VINCULADO - FMS	01 211	Legislação Especifica
1321.00.1.1.14	REMUNERAÇÃO DE DEP. BANCÁRIOS - NÃO VINCULADO - FME	01 111	Legislação Especifica
1321.00.1.1.15	REMUNERAÇÃO DE DEP. BANCÁRIOS - NÃO VINCULADO - FMDCA	01 001	Legislação Especifica
1700.00.0.0.00	TRANSFERÊNCIAS CORRENTES		
1710.00.0.0.00	TRANSFERÊNCIAS DA UNIÃO E DE SUAS ENTIDADES		
1718.00.0.0.00	TRANSFERÊNCIAS UNIÃO - ESPECÍF. ESTADOS, DF E MUNICIPIOS		
1718.01.0.0.00	PARTICIPAÇÃO NA RECEITA DA UNIÃO		
1718.01.2.0.00	COTA-PARTE DO FUNDO PARTICIPAÇÃO MUNICIPIOS-COTA MENSAL		
1718.01.2.1.00	COTA-PARTE DO FPM - COTA MENSAL - PRINCIPAL	01 001	Art. 159 da CF
1718.01.3.0.00	COTA-PARTE FUNDO DE PARTIC. MUNIC.- 1% COTA DEZEMBRO		
1718.01.3.1.00	COTA-PARTE DO FPM-1% COTA-DEZEMBRO - PRINCIPAL	01 001	Art. 159 da CF
1718.01.4.0.00	COTA-PARTE FUNDO DE PARTIC. DOS MUNIC.- 1% COTA JULHO		
1718.01.4.1.00	COTA-PARTE DO FPM-1% COTA-JULHO - PRINCIPAL	01 001	Art. 159 da CF
1718.01.5.0.00	COTA-PARTE DO IMPOSTO SOBRE A PROPRIEDADE TERRITORIAL RURAL		
1718.01.5.1.00	COTA-PARTE DO IMPOSTO-PROPRIED. TERRIT. RURAL-PRINCIPAL	01 001	Art. 159 da CF
1718.02.0.0.00	TRANSF. COMPENS. FINANC. PELA EXPLORAÇ. DE REC. NATURAIS		
1718.02.2.0.00	COTA-PARTE DA COMPENS. FINANC. DE REC. MINERAIS -CFEM		
1718.02.2.1.00	COTA-PARTE DA CFEM- PRINCIPAL	01 001	Art. 20, §1º da CF
1718.02.6.0.00	COTA-PARTE DO FUNDO ESPECIAL DO PETRÓLEO - FEP		
1718.02.6.1.00	COTA-PARTE DO FUNDO ESPECIAL DO PETRÓLEO - FEP-PRINCIPAL	01 001	Lei n.º 9.478/97
1718.03.0.0.00	TRANSF. RECURS. SUS-FUNDO A FUNDO-CUSTEIO SERV. PUB. SAUDE		
1718.03.1.0.00	TRANSFERÊNCIA DE RECURSOS DO SUS - ATENÇÃO BÁSICA		
1718.03.1.1.00	TRANSFERÊNCIA DE RECURSOS DO SUS - ATENÇÃO BÁSICA-PRINCIPAL		
1718.03.1.1.03	PACS - PROGRAMA AGENTES COMUNITÁRIOS DE SAÚDE	05 214	Art. 77 do ADCT c/c Portaria do MS n.º 1.497/07
1718.03.1.1.10	INC. FIN. DA APS - PER CAPITA DE TRANSIÇÃO - PISO AT. BÁSICA	05 214	Art. 77 do ADCT c/c Portaria do MS n.º 1.497/07
1718.03.1.1.21	INCENTIVO PARA AS AÇÕES ESTRATÉGICAS - PISO AT. BÁSICA	05 214	Art. 77 do ADCT c/c Portaria do MS n.º 1.497/07
1718.03.1.1.22	INCENTIVO FINANCEIRO DA APS - DESEMPENHO - PISO AT. BÁSICA	05 214	Art. 77 do ADCT c/c Portaria do MS n.º 1.497/07





LEGISLAÇÃO DA RECEITA

(Inc. III, § 1º, Art.2º)



Codigo	Discriminação	Fonte	Legislacao
1718.03.1.1.25	INCEN. FIN. DA APS - CAPACITAÇÃO PONDERADA - PISO AT. BÁSICA	05 214	Art. 77 do ADCT c/c Portaria do MS n.º 1.497/07
1718.03.1.1.28	PROGRAMA DE INFORMATIZAÇÃO DA APS	05 214	Art. 77 do ADCT c/c Portaria do MS n.º 1.497/07
1718.03.2.0.00	TRANSF.SUS – ATENÇÃO MÉDIA/ALTA COMPLEX.AMB E HOSPITALAR		
1718.03.2.1.00	SUS-ATENÇÃO MÉDIA E ALTA COMPLEX. AMB E HOSPIT- PRINCIPAL		
1718.03.2.1.01	TETO FINANCEIRO – MAC	05 214	Art. 77 do ADCT c/c Portaria do MS n.º 1.497/07
1718.03.2.1.03	REDE CEGONHA	05 214	Art. 77 do ADCT c/c Portaria do MS n.º 1.497/07
1718.03.3.0.00	TRANSFERÊNCIA DE RECURSOS DO SUS – VIGILÂNCIA EM SAÚDE		
1718.03.3.1.00	TRANSF.SUS – VIGILÂNCIA EM SAÚDE - PRINCIPAL		
1718.03.3.1.01	VIGILANCIA EM SAUDE	05 214	Art. 77 do ADCT c/c Portaria do MS n.º 1.497/07
1718.03.3.1.02	VIGILÂNCIA SANITÁRIA	05 214	Art. 77 do ADCT c/c Portaria do MS n.º 1.497/07
1718.03.4.0.00	TRANSFERÊNCIA DE RECURSOS DO SUS – ASSISTÊNCIA FARMACÊUTICA		
1718.03.4.1.00	TRANSF.DE RECURSOS SUS – ASSIST.FARMACÊUTICA- PRINCIPAL		
1718.03.4.1.01	COMP. BASICO DA ASSIST FARMACEUTICA FIXO	05 214	Art. 77 do ADCT c/c Portaria do MS n.º 1.497/07
1718.03.9.0.00	TRANSF.DE RECURSOS DO SUS – OUT. PROG.FINANC. FUNDO A FUNDO		
1718.03.9.1.00	TRANSF.DO SUS – OUT.PROGRAMAS FINANC.FUNDO/FUNDO- PRINCIPAL		
1718.03.9.1.01	CORONAVÍRUS (COVID-19) - REC. GOVERNO FEDERAL	05 218	Art. 77 do ADCT c/c Portaria do MS n.º 1.497/07
1718.05.0.0.00	TRANSFER.DE RECURSOS DO FUNDO NAC. DESENV.EDUCAÇÃO FNDE		
1718.05.1.0.00	TRANSFERÊNCIAS DO SALÁRIO-EDUCAÇÃO		
1718.05.1.1.00	TRANSFERÊNCIAS DO SALÁRIO-EDUCAÇÃO-PRINCIPAL	05 120	Legislação Especifica
1718.05.2.0.00	TRANSF. DIRETAS-FNDE REF. PROG.DINHEIRO DIRETO NA ESC-PDDE		
1718.05.2.1.00	TRANSF.DIRETAS DO FNDE- PROGRAMA PDDE- PRINCIPAL	05 121	Legislação Especifica
1718.05.3.0.00	TRANSF.DIRETAS DO FNDE REF.PROG.NAC. ALIM. ESCOLAR-PNAE		
1718.05.3.1.00	TRANSF. DIRETAS DO FNDE - PROGRAMA PNAE - PRINCIPAL		
1718.05.3.1.01	TRANSFERÊNCIAS DIRETAS DO FNDE REFERENTE AO PNAE/AEE	05 122	Legislação Especifica
1718.05.3.1.02	TRANSF. DIRETAS DO FNDE - PROGRAMA PNAE/CHECHE	05 122	Legislação Especifica
1718.05.3.1.03	TRANSF. DIRETAS DO FNDE - PROGRAMA PNAE/EJA	05 122	Legislação Especifica
1718.05.3.1.04	TRANSF. DIRETAS DO FNDE - PROGRAMA PNAE/ENSINO FUNDAMENTAL	05 122	Legislação Especifica

Documento Assinado Digitalmente por: WASHINGTON ANGELO DE ARAUJO  
Acesse em: <https://etce.tce-pe.gov.br/ppv/validaDoc.seam> Código do documento: 78598c58-144f-4c78-8850-967e05c98296



**PREFEITURA MUNICIPAL DE TACARATU**

RUA PEDRO TOSCANO - CNPJ:10106243/0001-62

Orçamento Programa - Exercício de 2021

**LEGISLAÇÃO DA RECEITA**

(Inc. III, § 1º, Art.2º)

11.411.832/0001  
CÂMARA MUNICIPAL DE TACARATU  
Casa Epaminôndas Carvalho C  
Trav. Júlio Cavalcanti Lacerda, 01  
CEP: 56-480-000 Tacaratu-PE



Página 5

Codigo	Discriminação	Fonte	Legislacao
1718.05.3.1.05	TRANSF. DIRETAS DO FNDE - PROGRAMA PNAE/PRÉ-ESCOLA	05 122	Legislação Especifica
1718.05.4.0.00	TRANSFER.FNDE REF.AO PROG.NAC.APOIO TRANSP.ESCOLAR-PNATE		
1718.05.4.1.00	TRANSF. DIRETAS DO FNDE - PROGRAMA PNATE - PRINCIPAL		
1718.05.4.1.01	TRANSFERÊNCIAS DIRETAS DO FNDE REFERENTE PNATE	05 123	Legislação Especifica
1718.05.9.0.00	OUTRAS TRANSF.DIRETAS FUNDO NAC.DESENV.EDUC.FNDE		
1718.05.9.1.00	OUTRAS TRANSF.DIRETAS FUNDO NAC.DESENV.FNDE-PRINCIPAL	05 124	Legislação Especifica
1718.06.0.0.00	TRANSFERÊNCIA FINANCEIRA ICMS - DESONERAÇÃO - L.C. Nº 87/96		
1718.06.1.0.00	TRANSFERÊNCIA FINANCEIRA ICMS - DESONERAÇÃO - L.C. Nº 87/96		
1718.06.1.1.00	TRANSF.FINANC.ICMS-DESON-L.C. Nº 87/96-PRINCIPAL	01 001	Art. 158, IV da CF
1718.09.0.0.00	TRANSF.RECUR.COMPLEM.UNIÃO FUNDEB		
1718.09.1.0.00	TRANSF.RECUR.COMPLEM.UNIÃO FUNDEB		
1718.09.1.1.00	TRANSF.RECUR.COMPLEM.UNIÃO FUNDEB-PRINCIPAL	05 117	Lei n.º 11.494/2007
1718.12.0.0.00	TRANSF.DE RECURSOS DO FUNDO NACIONAL DE ASSIST.SOCIAL-FNAS		
1718.12.1.0.00	TRANSF.DE RECURSOS DO FUNDO NACIONAL DE ASSIST.SOCIAL-FNAS		
1718.12.1.1.00	TRANSFERÊNCIAS DE RECURSOS DO FNAS - PRINCIPAL		
1718.12.1.1.01	TRANSFERÊNCIAS DE RECURSOS DO FNAS - SCFV	05 311	LOAS (Lei n.º 8.742 de 07.12.93) e atualizações
1718.12.1.1.02	TRANSFERÊNCIAS DE RECURSOS DO FNAS - PBF/CRAS - PAIF	05 311	LOAS (Lei n.º 8.742 de 07.12.93) e atualizações
1718.12.1.1.03	TRANSFERÊNCIAS DE RECURSOS DO FNAS - IGDBF	05 311	LOAS (Lei n.º 8.742 de 07.12.93) e atualizações
1718.12.1.1.04	TRANSFERÊNCIAS DE RECURSOS DO FNAS - IGD SUAS	05 311	LOAS (Lei n.º 8.742 de 07.12.93) e atualizações
1718.12.1.1.05	TRANSFERÊNCIAS DE RECURSOS DO FNAS PPMC - CREAS - PAEFI	05 311	LOAS (Lei n.º 8.742 de 07.12.93) e atualizações
1718.12.1.1.07	PISO BASICO VARIÁVEL III- EQUIPE VOLANTE	05 311	LOAS (Lei n.º 8.742 de 07.12.93) e atualizações
1718.12.1.1.09	PROGRAMA PRIMEIRA INFANCIA	05 311	LOAS (Lei n.º 8.742 de 07.12.93) e atualizações
1718.12.1.1.10	APOIO FINANCEIRO AO BLOCO DA PROTECAO SOCIAL BASICA	05 311	LOAS (Lei n.º 8.742 de 07.12.93) e atualizações
1718.12.1.1.11	INCREMENTO TEMP. PROTEÇÃO SOCIAL ESPECIAL - COVID-19	05 218	LOAS (Lei n.º 8.742 de 07.12.93) e atualizações
1718.12.1.1.15	INCREMENTO TEMP. PROTEÇÃO SOCIAL BÁSICA - COVID-19	05 218	LOAS (Lei n.º 8.742 de 07.12.93) e atualizações
1718.12.1.1.98	OUTRAS TRANSFERENCIA DO FNAS	05 311	LOAS (Lei n.º 8.742 de 07.12.93) e atualizações

Documento Assinado Digitalmente por: WASHINGTON ANGELO DE ARAUJO  
Acesse em: <https://etce.tce-pe.gov.br/ppp/validaDoc.seam> Código do documento: 78598c58-144f-4c78-8850-967e05c98296



**PREFEITURA MUNICIPAL DE TACARATU**

RUA PEDRO TOSCANO - CNPJ:10106243/0001-62

Orçamento Programa - Exercício de 2021

**LEGISLAÇÃO DA RECEITA**

(Inc. III, § 1º, Art.2º)

11.411.832/000  
CÂMARA MUNICIPAL DE TACARATU  
Casa Epaminôndas Carvalh  
Trav. Júlio Cavalcanti Lacerda, 01  
CEP: 56.489-000 Tacaratu



Página 6

Codigo	Discriminação	Fonte	Legislacao
1718.99.0.0.00	OUTRAS TRANSFERÊNCIAS DA UNIÃO		
1718.99.1.0.00	OUTRAS TRANSFERÊNCIAS DA UNIÃO		
1718.99.1.1.00	OUTRAS TRANSFERÊNCIAS DA UNIÃO-PRINCIPAL	01 001	Art. 158, inciso IV da CF
1720.00.0.0.00	TRANSFERÊNCIAS ESTADOS E DO DF E DE SUAS ENTIDADES		
1728.00.0.0.00	TRANSFERÊNCIAS ESTADOS - ESPECÍFICAS ESTADOS, DF E MUNIC.		
1728.01.0.0.00	PARTICIPAÇÃO NA RECEITA DOS ESTADOS		
1728.01.1.0.00	COTA-PARTE DO ICMS		
1728.01.1.1.00	COTA-PARTE DO ICMS-PRINCIPAL	01 001	Art. 158, inciso IV da CF
1728.01.2.0.00	COTA-PARTE DO IPVA		
1728.01.2.1.00	COTA-PARTE DO IPVA-PRINCIPAL	01 001	Art. 158, inciso III da CF
1728.01.3.0.00	COTA-PARTE DO IPI - MUNICÍPIOS		
1728.01.3.1.00	COTA-PARTE DO IPI - MUNICÍPIOS-PRINCIPAL	01 001	Art. 159, II da CF
1728.01.4.0.00	COTA-PARTE CONTRIBUIÇÃO INTERVENÇÃO DOMÍNIO ECONÔMICO		
1728.01.4.1.00	COTA-PARTE CIDE-PRINCIPAL	01 001	Art. 159, III da CF
1728.01.5.0.00	OUTRAS PARTICIPAÇÕES NA RECEITA DOS ESTADOS		
1728.01.5.1.00	OUTRAS PARTICIPAÇÕES NA RECEITA DOS ESTADOS-PRINCIPAL	01 001	Art. 158, IV da CF
1728.03.0.0.00	TRANSF.RECURSOS ESTADO PROGRAMAS SAÚDE-FUNDO A FUNDO		
1728.03.1.0.00	TRANSF.RECURSOS ESTADO PROGRAMAS SAÚDE-FUNDO A FUNDO		
1728.03.1.1.00	TRANSF.RECUR.ESTADO PROGR.SAÚDE-FUNDO A FUNDO-PRINCIPAL	02 213	Art. 158, IV da CF
1728.03.1.1.05	TRANSF. CONTRAPARTIDA DA ASSISTÊNCIA FARMACÊUTICA - ESTADO	02 213	Art. 158, IV da CF
1728.07.0.0.00	TRANSFERÊNCIAS DE ESTADOS DESTINADAS À ASSISTÊNCIA SOCIAL		
1728.07.1.0.00	TRANSFERÊNCIAS DE ESTADOS DESTINADAS À ASSISTÊNCIA SOCIAL		
1728.07.1.1.00	TRANSFE.ESTADOS ASSISTÊNCIA SOCIAL-PRINCIPAL	02 390	Art. 158, IV da CF
1728.10.0.0.00	TRANSFERÊNCIA CONVÊNIOS ESTADOS E DF E SUAS ENTIDADES		
1728.10.2.0.00	TRANSFERÊNCIAS CONVÊNIO ESTADOS A PROGRAMA EDUCAÇÃO		
1728.10.2.1.01	PROGRAMA A CAMINHO DA ESCOLA	02 190	Art. 158, IV da CF
1728.10.9.0.00	OUTRAS TRANSFERÊNCIAS DE CONVÊNIO DOS ESTADOS		
1728.10.9.1.00	OUTRAS TRANSFERÊNCIAS DE CONVÊNIO DOS ESTADOS-PRINCIPAL	01 001	Art. 158, IV da CF

Documento Assinado Digitalmente por: WASHINGTON ANGELO DE ARAUJO  
Assinse em: https://etce.tce.pe.gov.br/ppp/validaDoc.seam Código do documento: 78598c58-144f-4c78-8850-967e05c98296



**PREFEITURA MUNICIPAL DE TACARATU**

RUA PEDRO TOSCANO - CNPJ:10106243/0001-62

Orçamento Programa - Exercício de 2021

**LEGISLAÇÃO DA RECEITA**

(Inc. III, § 1º, Art.2º)

**11.411.832/0001**  
CÂMARA MUNICIPAL DE TACARATU  
Casa Epaminôndas Carvalho Costa  
Trav. Júlio Cavalcanti Lacerda  
CEP: 56-480-000 Tacaratu-PE

Quadro 11

Página 7

Código	Discriminação	Fonte	Legislacao
1728.99.0.0.00	OUTRAS TRANSFERÊNCIAS DOS ESTADOS		
1728.99.1.0.00	OUTRAS TRANSFERÊNCIAS DOS ESTADOS		
1728.99.1.1.00	OUTRAS TRANSFERÊNCIAS DOS ESTADOS-PRINCIPAL	01 001	Art. 158, IV da CF
1750.00.0.0.00	TRANSFERÊNCIAS DE OUTRAS INSTITUIÇÕES PÚBLICAS		
1758.00.0.0.00	TRANSF.OUTRAS INSTIT.PÚBL.-ESPEC.EST/DF/MUNICIPIOS		
1758.01.0.0.00	TRANSFERÊNCIAS DE RECURSOS DO FUNDEB		
1758.01.1.0.00	TRANSFERÊNCIAS DE RECURSOS DO FUNDEB		
1758.01.1.1.00	TRANSFERÊNCIAS DE RECURSOS DO FUNDEB-PRINCIPAL	05 116	Lei n.º 11.494/2007
1900.00.0.0.00	OUTRAS RECEITAS CORRENTES		
1920.00.0.0.00	INDENIZAÇÕES, RESTITUIÇÕES E RESSARCIMENTOS		
1928.00.0.0.00	INDENIZAÇÕES, RESTITUIÇÕES E RESSARCIMENTOS - ESPECÍFICAS PA		
1928.02.0.0.00	RESTITUIÇÕES - ESPECÍFICAS PARA ESTADOS/DF/MUNICIPIOS		
1928.02.9.0.00	OUTRAS RESTIT-ESPEC.ESTADOS/DF/MUNIC.NÃO ESPEC.ANTERIORMENTE		
1928.02.9.1.00	OUTRAS RESTIT.-ESPEC.EST/DF/MUNIC.NÃO ESPEC.-PRINCIPAL		
1928.02.9.1.01	OUTRAS RESTITUIÇÕES - PM	01 001	Legislação Especifica
1928.02.9.1.02	OUTRAS RESTITUIÇÕES - FMAS	01 313	Legislação Especifica
1928.02.9.1.03	OUTRAS RESTITUIÇÕES - FMS	01 211	Legislação Especifica
1928.02.9.1.04	OUTRAS RESTITUIÇÕES - FME	01 111	Legislação Especifica
2000.00.0.0.00	RECEITAS DE CAPITAL		
2100.00.0.0.00	OPERAÇÕES DE CRÉDITO		
2110.00.0.0.00	OPERAÇÕES DE CRÉDITO - MERCADO INTERNO		
2118.00.0.0.00	OPERAÇÕES DE CRÉDITO - MERCADO INTERNO - ESTADOS/DF/MUNICIPI		
2118.01.0.0.00	OPERAÇÕES DE CRÉDITO INTERNAS DE ESTADOS/DF/MUNICIPIOS		
2118.01.5.0.00	OPERAÇÕES CRÉD.INTER. PROG.MODERNIZAÇÃO ADM PÚBLICA		
2118.01.5.1.00	OP.CRÉDITO INTERNAS PROGR.MODER.ADM.PÚBL.-PRINCIPAL	01 920	Art. 32 e 33 da LC nº 101/2000
2200.00.0.0.00	ALIENAÇÃO DE BENS		
2210.00.0.0.00	ALIENAÇÃO DE BENS MÓVEIS		
2213.00.0.0.00	ALIENAÇÃO DE BENS MÓVEIS E SEMOVENTES		
2213.00.1.0.00	ALIENAÇÃO DE BENS MÓVEIS E SEMOVENTES		

Documento Assinado Digitalmente por: WASHINGTON ANGELO DE ARAUJO  
Acesse em: <https://etce.tce.pe.gov.br/ppv/validaDoc.seam> Código do documento: 78598c58-144f-4c78-8850-967e05c98296





**PREFEITURA MUNICIPAL DE TACARATU**  
RUA PEDRO TOSCANO - CNPJ:10106243/0001-62

Orçamento Programa - Exercício de 2021

**LEGISLAÇÃO DA RECEITA**

(Inc. III, § 1º, Art.2º)

11.411.832/0001  
CÂMARA MUNICIPAL DE TACARATU  
Casa Epaminondas Carvalho  
Trav. Júlio Cavalcanti Lacerda  
CEP: 56-480-000 Tacaratu-PE



Quadro 11

Página 8

Codigo	Discriminação	Fonte	Legislacao
2213.00.1.1.00	ALIENAÇÃO DE BENS MÓVEIS E SEMOVENTES-PRINCIPAL	01 930	Art. 32 e 33 da LC nº 101/2000
2400.00.0.0.00	TRANSFERÊNCIAS DE CAPITAL		
2410.00.0.0.00	TRANSFERÊNCIAS DA UNIÃO E DE SUAS ENTIDADES		
2418.00.0.0.00	TRANSFERÊNCIAS DA UNIÃO - ESPECÍFICAS DE ESTADOS, DF E MUNIC		
2418.03.0.0.00	TRANSF.REC.- SUS-BLOCO CUSTEIO AÇÕES SERV.PUB. SAÚDE		
2418.03.3.0.00	TRANSFERÊNCIA DE RECURSOS DO SUS - VIGILÂNCIA EM SAÚDE		
2418.03.3.1.00	TRANSFERÊNCIA RECURSOS SUS - VIGILÂNCIA EM SAÚDE-PRINCIPAL		
2418.03.3.1.01	FORTALECIMENTO DO SISTEMA NACIONAL DE VIGILÂNCIA EM SAÚDE	05 215	Art. 32 e 33 da LC nº 101/2000
2418.03.9.0.00	TRANSF. REC.SUS-OUTROS PROGR.FINANC.FUNDO A FUNDO		
2418.03.9.1.00	TRANSF.SUS-OUTROS PROGRAMAS-FUNDO A FUNDO- PRINCIPAL		
2418.03.9.1.01	ESTRUTURAÇÃO DE UNIDADES DE ATENÇÃO ESPECIALIZADA EM SAÚDE	05 215	Art. 32 e 33 da LC nº 101/2000
2418.05.0.0.00	TRANSFERÊNCIAS DE RECURSOS DESTINADOS A PROGRAMAS DE EDUCAÇÃO		
2418.05.9.0.00	OUTRAS TRANSFERÊNCIAS DESTINADAS A PROGRAMAS DE EDUCAÇÃO		
2418.05.9.1.00	OUTRAS TRANSF.DESTINADAS A PROG.EDUC. - PRINCIPAL	05 125	Legislação Especifica
2418.10.0.0.00	TRANSFERÊNCIA DE CONVÊNIO DA UNIÃO E DE SUAS ENTIDADES		
2418.10.1.0.00	TRANSFERÊNCIAS DE CONVÊNIO DA UNIÃO PARA O SISTEMA ÚNICO DE		
2418.10.1.1.00	TRANSF.CONV.UNIÃO-SUS-PRINCIPAL	05 215	Legislação Especifica
2418.10.2.0.00	TRANSFERÊNCIAS DE CONVÊNIO DA UNIÃO DESTINADAS A PROGRAMAS D		
2418.10.2.1.00	TRANSF.CONV.UNIÃO PROGR.EDUCAÇÃO-PRINCIPAL	05 125	Legislação Especifica
2418.10.7.0.00	TRANSF.CONVÊNIO UNIÃO PROGR.INFRAESTRUTURA TRANSPORTE		
2418.10.7.1.00	TRANSF.CONV.UNIÃO PROGR.INFRAEST.TRANSP.-PRINCIPAL	05 510	Legislação Especifica
2418.10.9.0.00	OUTRAS TRANSFERÊNCIAS DE CONVÊNIO DA UNIÃO		
2418.10.9.1.00	OUTRAS TRANSFERÊNCIAS DE CONVÊNIO DA UNIÃO-PRINCIPAL		
2418.10.9.1.01	OUTRAS TRANSFERÊNCIAS DE CONVÊNIO DA UNIÃO - PM	05 510	Legislação Especifica
2420.00.0.0.00	TRANSFERÊNCIAS DOS ESTADOS E DO DISTRITO FEDERAL E DE SUAS E		
2428.00.0.0.00	TRANSFERÊNCIAS DOS ESTADOS, DISTRITO FEDERAL, E DE SUAS ENTI		
2428.03.0.0.00	TRANSFERÊNCIAS DE RECURSOS DO SISTEMA ÚNICO DE SAÚDE - SUS		
2428.03.1.0.00	TRANSFERÊNCIAS DE RECURSOS DO SISTEMA ÚNICO DE SAÚDE - SUS		
2428.03.1.1.00	TRANSF.RECUR.SISTEMA ÚNICO DE SAÚDE - SUS-PRINCIPAL	02 215	Legislação Especifica

Documento Assinado Digitalmente por: WASHINGTON ANGELO DE ARAUJO  
Acesse em: <https://etce.tce.pe.gov.br/ppp/validaDoc.seam> Código do documento: 78598658-144f-4c78-8850-967e05c98296

**PREFEITURA MUNICIPAL DE TACARATU**

RUA PEDRO TOSCANO - CNPJ:10106243/0001-62

Orçamento Programa - Exercício de 2021

**LEGISLAÇÃO DA RECEITA**

(Inc. III, § 1º, Art.2º)

**11.411.832/0001-17**  
CÂMARA MUNICIPAL DE TACARATU  
Casa Epaminôndas Carvalho  
Trav. Júlio Cavalcanti Lacerda  
CEP: 56-480-000 Tacaratu

Quadro 11

Página 9

Código	Discriminação	Fonte	Legislacao
2428.10.0.0.00	TRANSFERÊNCIAS CONVÊNIOS ESTADOS/DF/MUNICIPIOS		
2428.10.2.0.00	TRANSFERÊNCIAS CONVÊNIOS ESTADOS PROGRAMA EDUCAÇÃO		
2428.10.2.1.00	TRANSF.CONV.ESTADOS PROGR.EDUCAÇÃO-PRINCIPAL	02 125	Legislação Especifica
2428.10.9.0.00	OUTRAS TRANSFERÊNCIAS DE CONVÊNIO DOS ESTADOS		
2428.10.9.1.00	OUTRAS TRANSFERÊNCIAS DE CONVÊNIO DOS ESTADOS-PRINCIPAL	02 520	Legislação Especifica
2428.99.0.0.00	OUTRAS TRANSFERÊNCIAS DOS ESTADOS		
2428.99.1.0.00	OUTRAS TRANSFERÊNCIAS DOS ESTADOS		
2428.99.1.1.00	OUTRAS TRANSFERÊNCIAS DOS ESTADOS-PRINCIPAL	01 520	Legislação Especifica
9000.00.0.0.00	(R) DEDUCOES DA RECEITA		
9500.00.0.0.00	(R) DEDUÇÕES DO FUNDEB		
9510.00.0.0.00	(R) DEDUÇÕES DO FUNDEB		
9510.00.0.0.01	(R) DEDUÇÕES DO FUNDEB - FPM	01 001	Art. 159 da CF e Lei Federal nº 11.494/67
9510.00.0.0.02	(R) DEDUÇÕES DO FUNDEB - ITR	01 001	Art. 158 da CF e Lei Federal nº 11.494/67
9510.00.0.0.03	(R) DEDUÇÕES DO FUNDEB - ICMS DESONERAÇÃO	01 001	Art. 158 da CF e Lei Federal nº 11.494/67
9510.00.0.0.04	(R) DEDUÇÕES DO FUNDEB - ICMS ESTADO	01 001	Art.155 da CF e Lei Federal nº 11.494/67
9510.00.0.0.05	(R) DEDUÇÕES DO FUNDEB - IPVA	01 001	Art. 153 da CF e Lei Federal nº 11.494/67
9510.00.0.0.06	(R) DEDUÇÕES DO FUNDEB - IPI	01 001	Art.155 da CF e Lei Federal nº 11.494/67



**PREFEITURA MUNICIPAL DE TACARATU**

DEMONSTRATIVO DA RECEITA DE IMPOSTOS E DAS DESPESAS PRÓPRIAS COM SAÚDE  
 (§ 2º do Art. 198 da Constituição Federal e Art. 77 do Ato das Disposições Constitucionais Transitórias)

**11.411.832/0001-17**  
 CÂMARA MUNICIPAL DE TACARATU  
 Casa Epaminôndas Carvalho Costa  
 Trav. Júlio Cavalcanti Lacerda, 01  
 CEP: 56-480-000 Tacaratu-PE.



Documento Assinado Digitalmente por: WASHINGTON ANGELO DE ARAUJO  
 Acesse em: <https://etce.tce.pe.gov.br/ppp/validaDoc.seam> Código do documento: 78598c58-144f-4c78-8850-967e05c98296

FONTES			APLICAÇÃO		
RECEITA PREVISTA RESULTANTE DE IMPOSTOS E TRANSFERÊNCIAS			DESPESA DESTINADA ÀS AÇÕES E SERVIÇOS PÚBLICOS DE SAÚDE		
DISCRIMINAÇÃO	Valor em R\$	%	DISCRIMINAÇÃO	Valor em R\$	%
<b>RECEITA ORÇAMENTÁRIA PRÓPRIA</b>					
Impostos Municipais (incluindo dívida ativa, multas e juros)			10.122 ADMINISTRAÇÃO	2.059.000,00	13,89
Impostos sobre a Renda e Proventos de Qualquer Natureza	250.000,00	0,71	10.301 ATENÇÃO BÁSICA	4.289.000,00	28,94
Imposto sobre a Propriedade Predial e Territorial Urbana	200.000,00	0,57	10.302 ASSISTÊNCIA HOSPITALAR E AMBULATORIAL	7.912.000,00	53,38
Imposto sobre Transmissão "Inter Vivos" de Bens Imóveis e de Direitos Reais sobre Imóveis	5.000,00	0,01	10.303 SUPORTE PROFILÁTICO E TERAPÊUTICO	217.000,00	1,46
Imposto sobre Serviços de Qualquer Natureza	1.260.000,00	3,58	10.304 VIGILÂNCIA SANITÁRIA	301.000,00	2,03
<b>TOTAL DOS IMPOSTOS</b>	<b>1.715.000,00</b>	<b>4,88</b>	10.305 VIGILÂNCIA EPIDEMIOLÓGICA	38.000,00	0,26
<b>RECEITA ORÇAMENTÁRIA TRANSFERIDA</b>			10.306 NUTRIÇÃO	5.000,00	0,03
<b>TRANSFERÊNCIAS DA UNIÃO</b>					
	<b>22.710.000,00</b>	<b>64,56</b>			
FPM	22.700.000,00	64,53			
ITR	5.000,00	0,01			
ICMS DESONERAÇÃO - LC 87/96	5.000,00	0,01			
<b>TRANSFERÊNCIAS DO ESTADO</b>					
	<b>10.750.000,00</b>	<b>30,56</b>			
ICMS	9.900.000,00	28,14			
IPVA	800.000,00	2,27			
IPI	50.000,00	0,14			
<b>TOTAL DAS TRANSFERÊNCIAS</b>	<b>33.460.000,00</b>	<b>95,12</b>			
<b>TOTAL DAS RECEITAS</b>	<b>35.175.000,00</b>	<b>100,00</b>	<b>DESPESA TOTAL COM SAÚDE</b>	<b>14.821.000,00</b>	<b>100,00</b>
<b>TRANSF. DE RECURSOS DO SUS</b>	<b>3.540.000,00</b>		<b>(-) DESPESA COM RECURSOS DO SUS</b>	<b>3.540.000,00</b>	
			<b>DESPESA PRÓPRIA COM SAÚDE</b>	<b>11.281.000,00</b>	<b>32,07</b>

\* Disposições introduzidas pela Lei Complementar nº 141/2012.

**PREFEITURA MUNICIPAL DE TACARATU**

DEMONSTRATIVO DAS RECEITAS E DESPESAS COM MANUTENÇÃO

E DESENVOLVIMENTO DO ENSINO

(ART. 212 - CONSTITUIÇÃO FEDERAL - 1988)

**11.411.832/0001-17**  
CÂMARA MUNICIPAL DE TACARATU  
Casa Epaminôndas Carvalho Costa  
Trav. Júlio Cavalcanti Lacerda, 01  
CEP: 56-480-000 Tacaratu-PE.

Documento Assinado Digitalmente por: WASHINGTON ANGELO DE ARAUJO  
Acesse em: <https://etce.tce.pe.gov.br/ppp/validaDoc.seam> Código do documento: 78598c58-144f-4c78-8850-967e05c98296

FONTES			APLICAÇÃO		
RECEITA PREVISTA RESULTANTE DE IMPOSTOS E TRANSFERÊNCIAS			DESPESA ORÇADA COM MANUTENÇÃO E DESENVOLVIMENTO DO ENSINO POR SUBFUNÇÃO		
DISCRIMINAÇÃO	Valor em R\$	%	DISCRIMINAÇÃO	Valor em R\$	%
<b>RECEITA ORÇAMENTÁRIA PRÓPRIA</b>					
Impostos Municipais (Incluindo dívida ativa, multas e juros)			12.361 ENSINO FUNDAMENTAL	22.401.000,00	94,28
Impostos sobre a Renda e Proventos de Qualquer Natureza	250.000,00	0,71	12.365 EDUCAÇÃO INFANTIL	1.350.000,00	5,68
Imposto sobre a Propriedade Predial e Territorial Urbana	200.000,00	0,57	12.366 EDUCAÇÃO DE JOVENS E ADULTOS	9.000,00	0,04
Imposto sobre Transmissão "Inter Vivos" de Bens Imóveis e de Direitos Reais sobre Imóveis	5.000,00	0,01			
Imposto sobre Serviços de Qualquer Natureza	1.260.000,00	3,58			
		0,00			
<b>TOTAL DOS IMPOSTOS</b>	<b>1.715.000,00</b>	<b>4,88</b>			
<b>RECEITA ORÇAMENTÁRIA TRANSFERIDA</b>					
<b>TRANSFERÊNCIAS DA UNIÃO</b>					
	24.660.000,00	64,56			
FPM	24.650.000,00	64,53			
ITR	5.000,00	0,01			
ICMS DESONERAÇÃO - LC 87/96	5.000,00	0,01			
<b>TRANSFERÊNCIAS DO ESTADO</b>					
	10.750.000,00	30,56			
ICMS	9.900.000,00	28,14			
IPVA	800.000,00	2,27			
IPI	50.000,00	0,14			
<b>TOTAL DAS TRANSFERÊNCIAS</b>	<b>35.410.000,00</b>	<b>95,12</b>			
<b>TOTAL DAS RECEITAS</b>	<b>37.125.000,00</b>	<b>95,14</b>	<b>DESPESA TOTAL COM EDUCAÇÃO</b>	<b>23.760.000,00</b>	<b>100,00</b>
<b>TRANSFERÊNCIA BRUTA DO FUNDEB</b>			<b>SUBTOTAL</b>	<b>23.760.000,00</b>	<b>100,00</b>
	17.800.000,00		(-) TRANSF. LÍQUIDA DO FUNDEB	11.108.000,00	
(-) DEDUÇÃO P/ FORM. DO FUNDEB	6.692.000,00		TRANSF. DE CONVÊNIOS VINCULADOS A EDUCAÇÃO	2.830.000,00	
TRANSF. LÍQUIDA DO FUNDEB	11.108.000,00		<b>TOTAL</b>	<b>9.822.000,00</b>	<b>26,46</b>
DEMAIS TRANSFERÊNCIAS E RENDIMENTOS VINCULADOS À EDUCAÇÃO	2.830.000,00				





**PREFEITURA MUNICIPAL DE TACARATU**

DEMONSTRATIVO DOS RECURSOS DESTINADOS A  
CRIANÇA E AO ADOLESCENTE

11.411.832/0001-1  
CÂMARA MUNICIPAL DE TACARATU  
Casa Epaminôndas Carvalho Costa  
Trav. Júlio Cavalcanti Lacerda, 01  
CEP: 56-480-000 Tacaratu-PE.



Documento Assinado Digitalmente por: WASHINGTON ANGELO DE ARAUJO  
Acesse em: <https://etce.tce-pe.gov.br/ppp/validaDoc.seam> Código do documento: 78598c58-144f-4c78-8850-967a05c98296

FONTES			APLICAÇÃO		
RECEITA MUNICIPAL PREVISTA NESTE ORÇAMENTO			DESPESA DESTINADA A PROMOÇÃO DA CRIANÇA E DO ADOLESCENTE		
DISCRIMINAÇÃO	Valor em R\$	%	DISCRIMINAÇÃO	Valor em R\$	%
RECEITAS CORRENTES	65.942.000,00	94,62	08.243. ASSIST. À CRIANÇA E AO ADOLESCENTE	704.000,00	1,01
RECEITAS DE CAPITAL	3.750.000,00	5,38			
<b>TOTAL</b>	<b>69.692.000,00</b>	<b>100,00</b>	<b>TOTAL</b>	<b>704.000,00</b>	<b>1,01</b>



**PREFEITURA MUNICIPAL DE TACARATU**  
DEMONSTRATIVO DOS RECURSOS DESTINADOS A  
RESERVA DE CONTINGÊNCIA

11.411.832/0001-1  
CÂMARA MUNICIPAL DE TACARATU  
Casa Epaminôndas Carvalho Costa  
Trav. Júlio Cavalcanti Lacerda, 01  
CEP: 56-480-000 Tacaratu-PE.



Documento Assinado Digitalmente por: WASHINGTON ANGELO DE ARAUJO  
Acesse em: <https://etce.tce.pe.gov.br/ppp/validaDoc.seam> Código do documento: 78598c58-144f-4c78-8850-967a05c98296

FONTES			APLICAÇÃO		
RECEITA CORRENTE PREVISTA NESTE ORÇAMENTO			DESPESA DESTINADA A RESERVA DE CONTINGÊNCIA		
DISCRIMINAÇÃO	Valor em R\$	%	DISCRIMINAÇÃO	Valor em R\$	%
RECEITA CORRENTE LÍQUIDA	59.250.000,00	100,00	Reserva de Contingência	600.000,00	1,01
<b>TOTAL</b>	<b>59.250.000,00</b>	<b>100,00</b>	<b>TOTAL</b>	<b>600.000,00</b>	<b>1,01</b>





**PREFEITURA MUNICIPAL DE TACARATU**

RUA PEDRO TOSCANO

10106243/0001-62

Exercício: 2021

**RECEITA PREVISTA**

**11.411.832/0001-17**  
CÂMARA MUNICIPAL DE TACARATU  
Casa Epaminôndas Carvalho Costa  
Trav. Júlio Cavalcanti Lacerda, 01  
CEP: 56-480-000 Tacaratu-PE.



Documento Assinado Digitalmente por: WASHINGTON ANGELO DE ARAUJO  
Acesse em: <https://ste.ice.gov.br/epv/validaDoc.seam> Código do documento: 78598c58-144f-4c78-8850-967e05c98296

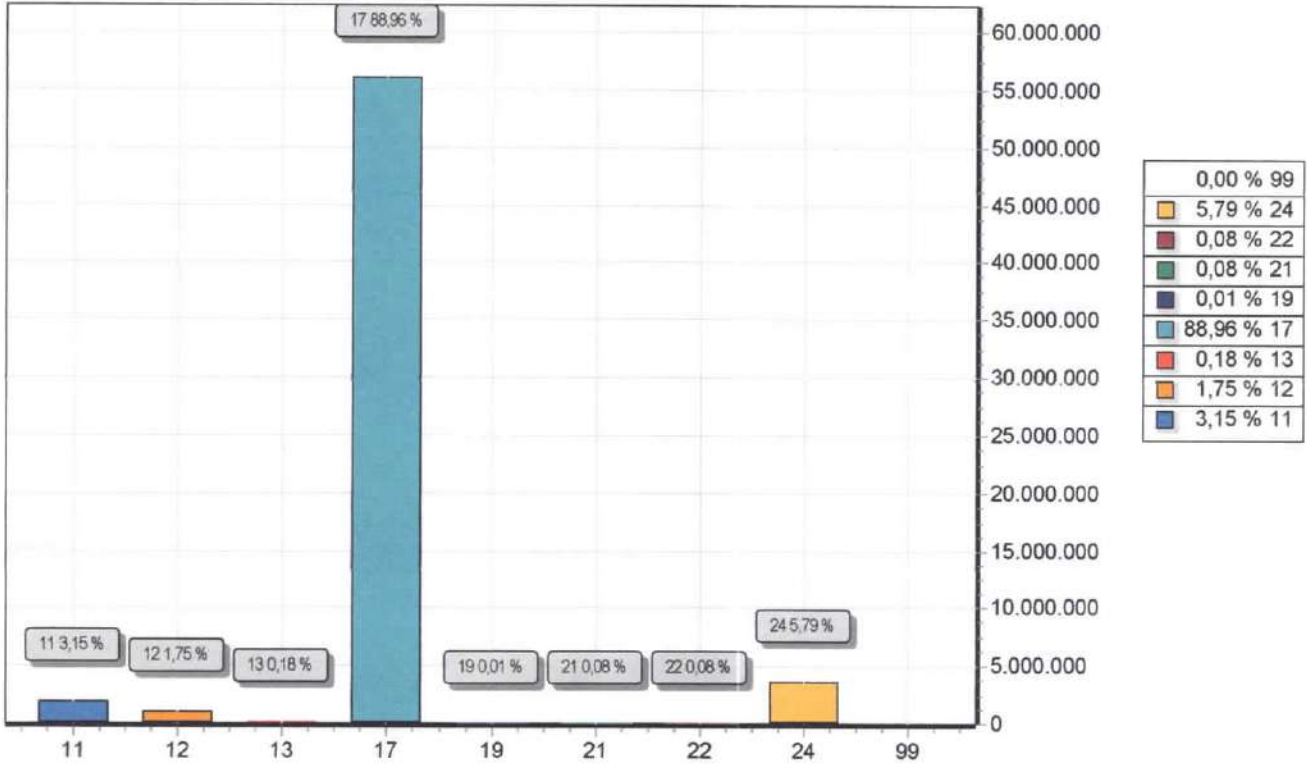

CODIGO		PREVISTO
11	IMPOSTOS, TAXAS E CONTRIBUIÇÕES DE MELHORIA	1.983.000,00
12	CONTRIBUIÇÕES	1.100.000,00
13	RECEITA PATRIMONIAL	115.000,00
17	TRANSFERENCIAS CORRENTES	56.043.000,00
19	OUTRAS RECEITAS CORRENTES	9.000,00
21	OPERAÇÕES DE CRÉDITO	50.000,00
22	ALIENAÇÃO DE BENS	50.000,00
24	TRANSFERÊNCIAS DE CAPITAL	3.650.000,00
99	RECURSOS ARRECADADOS EM EXERCÍCIOS ANTERIORES	
TOTAL		63.000.000,00



# PREFEITURA MUNICIPAL DE TACARATU

RUA PEDRO TOSCANO

10106243/0001-62

Exercício: 2021

## DESPESA ORÇADA POR GRUPO

11.411.832/0001  
CAMARA MUNICIPAL DE TACARATU  
Casa Epaminôndas Carvalho Costa  
Trav. Júlio Cavalcanti Lacerda, 11  
CEP: 56-480-000 Tacaratu-PE



Documento Assinado Digitalmente por: WASHINGTON ANGELO DE ARAUJO  
Acessar em: <https://ctce.tce.pe.gov.br/epv/validaDoc.seam> Código do documento: 78598c58-144f-4c78-8850-967e05c98296

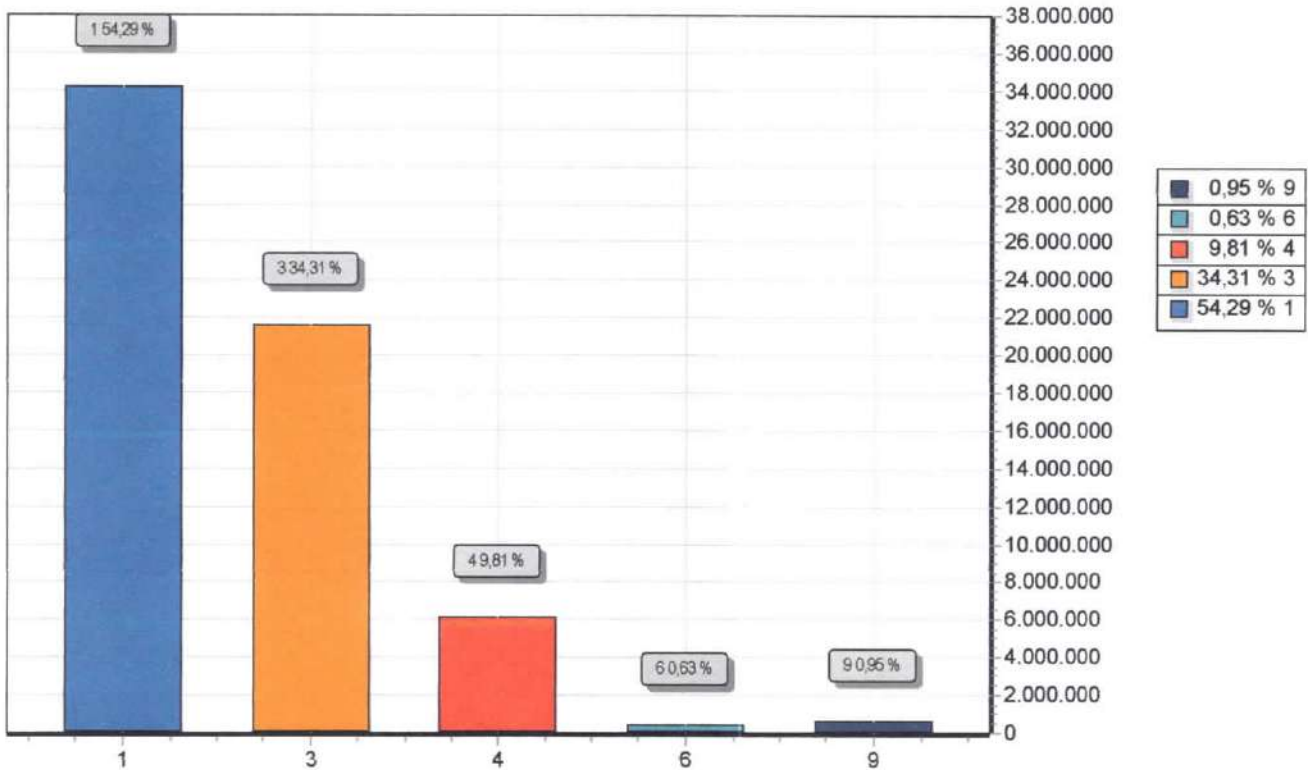

GRUPO		DOTAÇÃO
1	PESSOAL E ENCARGOS SOCIAIS	34.205.000,00
3	OUTRAS DESPESAS CORRENTES	21.614.000,00
4	INVESTIMENTOS	6.181.000,00
6	AMORTIZAÇÃO DA DÍVIDA	400.000,00
9	RESERVA DE CONTINGÊNCIA	600.000,00
TOTAL		63.000.000,00





**PREFEITURA MUNICIPAL DE TACARATU**  
RUA PEDRO TOSCANO  
10106243/0001-62 Exercício: 2021  
**CONSOLIDAÇÃO GERAL DA DESPESA**

**11.411.832/0001**  
CÂMARA MUNICIPAL DE TACARATU  
Casa Epaminôndas Carvalho Costa  
Trav. Júlio Cavalcanti Lacerda, 11  
CEP: 56-480-000 Tacaratu-PE



Documento Assinado Digitalmente por: WASHINGTON ANGELO DE ARAUJO  
Assessoria: <https://etce.tce-pe.gov.br/ppp/validaDoc.seam> Código do documento: 78598c58-144f-4c78-8850-967e05c98296

CODIGO	ESPECIFICAÇÃO	DOTAÇÃO
001	Ordinario	19.175.000,00
001	Recursos Proprios do Municipio	19.175.000,00
111	REC DE IMP. E TRANSF. DE IMPOSTOS - EDUC	3.897.000,00
001	Recursos Próprios - Educação	3.897.000,00
112	TRANSFERÊNCIAS DO FUNDEB 60%	8.530.000,00
001	FUNDEB 60%	8.530.000,00
113	TRANSFERÊNCIAS DO FUNDEB 40%	5.480.000,00
001	FUNDEB 40%	5.480.000,00
114	TRANSF. DO FUNDEB 60% - COMP. DA UNIÃO	1.800.000,00
001	Complementação FUNDEB 60%	1.800.000,00
115	TRANSF. DO FUNDEB 40% - COMP. DA UNIÃO	2.000.000,00
001	Complementação FUNDEB 40%	2.000.000,00
120	TRANSF. DO SALÁRIO EDUCAÇÃO	600.000,00
001	Salário Educação	600.000,00
121	TRANSFERÊNCIAS DO FNDE - PDDE	50.000,00
001	PDDE	50.000,00
122	TRANSFERÊNCIA DO FNDE - PNAE	400.000,00
001	PNAE	400.000,00
123	TRANSFERÊNCIA DO FNDE - PNATE	350.000,00
001	PNATE	350.000,00
124	OUTRAS TRANSFERÊNCIAS DE RECURSO DO FNDE	75.000,00
001	Outras Transferências do FNDE	75.000,00
125	TRANSF. DE CONV. OU CONTRATO VINC À EDUC	1.500.000,00
001	Convênios Educação	1.500.000,00
190	OUTROS RECURSOS VINCULADOS À EDUCAÇÃO	280.000,00
001	Caminho da Escola	280.000,00
211	REC DE IMP E DE TRANSF IMPOSTOS - SAÚDE	8.821.000,00
001	Recursos Próprios - Saúde	8.821.000,00
213	TRANSF FUNDO A FUNDO SUS - ESTADUAL	250.000,00
001	Recursos do SUS - Governo Estadual	250.000,00
214	TRANSF. FUNDO A FUNDO SUS - CUSTEIO	4.715.000,00
001	Recursos do SUS - Bloco Custeio	4.715.000,00
215	TRANSF FUNDO A FUNDO- BLOCO INVESTIMENTO	950.000,00
001	Recursos do SUS - Bloco de Investimento	950.000,00
218	DEMAIS TRANSF. FEDERAIS (COVID-19)	200.000,00
001	Recursos do FNS - (COVID - 19)	100.000,00
002	Recursos do FNAS - (COVID 19)	100.000,00
311	TRANSFERÊNCIA DE RECURSOS DO FNAS	915.000,00
001	Recursos do FNAS	915.000,00



**PREFEITURA MUNICIPAL DE TACARATU**

RUA PEDRO TOSCANO

10106243/0001-62

Exercício: 2021

**CONSOLIDAÇÃO GERAL DA DESPESA**

**11.411.832/000**  
CÂMARA MUNICIPAL DE TACARATU  
Casa Epaminôndas Carvalho Costa  
Trav. Júlio Cavalcanti Lacerda  
CEP: 56-480-000 Tacaratu-PE



Documento Assinado Digitalmente por: WASHINGTON ANGELO DE ARAUJO  
Assinatura: https://etce.tce.pe.gov.br/ppp/validaDoc.seam Código do documento: 78598c58-144f-4c78-8850-967e05c98296

CODIGO	ESPECIFICAÇÃO	DOTAÇÃO
313	TRANSFERÊNCIA DO TESOIRO MUNICIPAL	1.797.000,00
001	Recursos Próprios - Assistência Social	1.797.000,00
390	OUTROS REC. VINC. A ASSISTÊNCIA SOCIAL	15.000,00
001	Recursos do FEAS - Estado	15.000,00
510	TRANSF. DE CONV. CONT. DE REPASSES UNIÃO	600.000,00
001	Convênios da União	600.000,00
520	TRANS.CONV.CONT. DE REPASSES DOS ESTADOS	600.000,00
001	Convênios dos Estados	600.000,00
<b>TOTAL</b>		<b>63.000.000,00</b>





ESTADO DE PERNAMBUCO – GOVERNO MUNICIPAL DE TACARATU

**DEMONSTRATIVO REGIONALIZADO DO EFEITO, SOBRE AS RECEITAS E DESPESAS, DECORRENTE DE ISENÇÕES, ANISTIAS, REMISSÕES, SUBSÍDIOS E BENEFÍCIOS DE NATUREZA FINANCEIRA, TRIBUTÁRIA E CREDITÍCIA**

**FUNDAMENTAÇÃO**

Em conformidade ao disposto no art. 165, § 6º da Constituição Federal, o Poder Executivo Municipal esclarece que não está previsto no Orçamento Municipal para o exercício de 2021 nenhum efeito sobre receita e despesa decorrentes de isenções, anistias, remissões, subsídios e benefícios de natureza financeira, tributária e creditícia.

Por conseguinte, não há valores a demonstrar em decorrência de isenções, anistias, remissões, subsídios e benefícios de natureza financeira, tributária e creditícia, no exercício de 2021.

Tacaratu, 05, de Outubro de 2020

  
**José Gerson da Silva**  
Prefeito Constitucional

**PREFEITURA MUNICIPAL DE TACARATU**

RUA PEDRO TOSCANO - CNPJ:10106243/0001-62

Orçamento Programa - Exercício de 2021

**EVOLUÇÃO DA RECEITA**

(Inc.III, Art.22º)

1.411.832/0001-17  
PREFEITURA MUNICIPAL DE TACARATU  
Casa Epaminôndas Carvalho  
Trav. Júlio Cavalcanti Lacerda  
CEP: 56-480-000 Tacaratu-PEDocumento Assinado Digitalmente por: WASHINGTON ANGELO DE ARAUJO  
Acesse em: <https://etce.tce-pe.gov.br/ppp/validaDoc.seam> Código do documento: 78598c58-144f-4c78-8850-967e05c98296

Página 1

Codigo	Discriminação	Receita Arrecadada			Receita Prevista	
		2017	2018	2019	2020	2021
1000.00.0.0	RECEITAS CORRENTES					
1100.00.0.0	IMPOSTOS, TAXAS E CONTRIBUIÇÕES DE MI	1.872.462,81	2.654.009,34	3.382.332,23	1.816.400,00	1.983.000,00
1200.00.0.0	CONTRIBUIÇÕES	84.587,41	485.437,46	811.077,71	800.000,00	1.100.000,00
1300.00.0.0	RECEITA PATRIMONIAL	392.179,37	91.430,71	104.849,04	131.000,00	115.000,00
1600.00.0.0	RECEITA DE SERVIÇOS		641.810,00			
1700.00.0.0	TRANSFERÊNCIAS CORRENTES	47.673.688,15	52.232.696,41	56.851.019,92	63.720.000,00	62.735.000,00
1900.00.0.0	OUTRAS RECEITAS CORRENTES	722.503,68	546.081,86	1.095.721,96	637.000,00	9.000,00
	Sub Total	50.745.421,42	56.651.465,78	62.245.000,86	67.104.400,00	65.942.000,00
2000.00.0.0	RECEITAS DE CAPITAL					
2100.00.0.0	OPERAÇÕES DE CRÉDITO				100.000,00	50.000,00
2200.00.0.0	ALIENAÇÃO DE BENS			177.300,00	50.000,00	50.000,00
2400.00.0.0	TRANSFERÊNCIAS DE CAPITAL	460.468,47	4.326.555,80	1.210.632,16	5.400.000,00	3.650.000,00
	Sub Total	460.468,47	4.326.555,80	1.387.932,16	5.550.000,00	3.750.000,00
7000.00.0.0	RECEITAS CORRENTES (INTRA)					
	Sub Total	0,00	0,00	0,00	0,00	0,00
8000.00.0.0	RECEITAS DE CAPITAL (INTRA)					
	Sub Total	0,00	0,00	0,00	0,00	0,00
9000.00.0.0	(R) DEDUÇÕES DA RECEITA					
9500.00.0.0	(R) DEDUÇÕES DO FUNDEB	-5.421.929,32	-5.999.868,81	-6.402.152,35	-7.154.400,00	-6.692.000,00
	Sub Total	-5.421.929,32	-5.999.868,81	-6.402.152,35	-7.154.400,00	-6.692.000,00
<b>TOTAL</b>		<b>45.783.960,57</b>	<b>54.978.152,77</b>	<b>57.230.780,67</b>	<b>65.500.000,00</b>	<b>63.000.000,00</b>





**PREFEITURA MUNICIPAL DE TACARATU**  
RUA PEDRO TOSCANO - CNPJ:10106243/0001-62

Orçamento Programa - Exercício de 2021

Quadro 10

**EVOLUÇÃO DA DESPESA**  
(Inc. III, Art. 22)

Página 1

Codigo	Discriminação	DESPESA		
		Realizada 2019	Fixada 2020	Prevista 2021
<b>DESPESAS CORRENTES</b>				
3 1	PESSOAL E ENCARGOS SOCIAIS	31.403.637,68	35.474.000,00	34.205.000,00
3 2	JUROS E ENCARGOS DA DÍVIDA			
3 3	OUTRAS DESPESAS CORRENTES	21.817.136,07	23.362.000,00	21.614.000,00
	Sub Total	53.220.773,75	58.836.000,00	55.819.000,00
<b>DESPESAS DE CAPITAL</b>				
4 4	INVESTIMENTOS	3.898.715,77	5.614.000,00	6.181.000,00
4 6	AMORTIZAÇÃO DA DÍVIDA	436.343,94	450.000,00	400.000,00
	Sub Total	4.335.059,71	6.064.000,00	6.581.000,00
<b>RESERVA DE CONTINGÊNCIA</b>				
9 9	RESERVA DE CONTINGÊNCIA		600.000,00	600.000,00
	Sub Total	0,00	600.000,00	600.000,00
	<b>TOTAL</b>	<b>57.555.833,46</b>	<b>65.500.000,00</b>	<b>63.000.000,00</b>



**PREFEITURA MUNICIPAL DE TACARATU**

RUA PEDRO TOSCANO - CNPJ:10106243/0001-62  
Orçamento Programa - Exercício de 2021

**DEMONSTRATIVO DA RECEITA E DESPESA SEGUNDO AS CATEGORIAS ECONOMICAS**

(Inc.II, §1º, Art.2º)

**11.411.832/0001-17**  
CAMARA MUNICIPAL DE TACARATU  
Casa Epaminôndas Carvalho Costa  
Trav. Júlio Cavalcanti Lacerda, 01  
CEP: 56-480-000 Tacaratu-PE Anexo 01



Documento Assinado Digitalmente por: WASHINGTON ANGELO DE ARAUJO  
Acesse em: <https://etce.tce.pe.gov.br/ppp/validaDoc.seam> Código do documento: 78598c58-144f-4c78-8850-967605c98296

RECEITA	R\$	R\$
RECEITAS CORRENTES		
IMPOSTOS, TAXAS E CONTRIBUIÇÕES DE MELHORIA	1.983.000,00	
CONTRIBUIÇÕES	1.100.000,00	
RECEITA PATRIMONIAL	115.000,00	
TRANSFERÊNCIAS CORRENTES	62.735.000,00	
OUTRAS RECEITAS CORRENTES	9.000,00	
(R) DEDUÇÕES DO FUNDEB	-6.692.000,00	
<b>SUB TOTAL</b>		<b>59.250.000,00</b>
<b>TOTAL</b>		<b>59.250.000,00</b>
SUPERAVIT DO ORCAMENTO CORRENTE		3.431.000,00
RECEITAS DE CAPITAL		
OPERAÇÕES DE CRÉDITO	50.000,00	
ALIENAÇÃO DE BENS	50.000,00	
TRANSFERÊNCIAS DE CAPITAL	3.650.000,00	
<b>SUB TOTAL</b>		<b>3.750.000,00</b>
<b>TOTAL</b>		<b>7.181.000,00</b>
<b>RESUMO</b>		
RECEITAS CORRENTES	65.942.000,00	
DEDUÇÕES DA RECEITA CORRENTE	-6.692.000,00	
RECEITAS DE CAPITAL	3.750.000,00	
<b>TOTAL DE RECEITAS</b>		<b>63.000.000,00</b>
<b>TOTAL</b>		<b>63.000.000,00</b>

DESPESA	R\$	R\$
DESPESAS CORRENTES		
PESSOAL E ENCARGOS SOCIAIS	34.205.000,00	
OUTRAS DESPESAS CORRENTES	21.614.000,00	
<b>SUB TOTAL</b>		<b>55.819.000,00</b>
SUPERAVIT DO ORCAMENTO CORRENTE		3.431.000,00
<b>TOTAL</b>		<b>59.250.000,00</b>
DESPESAS DE CAPITAL		
INVESTIMENTOS	6.181.000,00	
AMORTIZAÇÃO DA DÍVIDA	400.000,00	
<b>SUB TOTAL</b>		<b>6.581.000,00</b>
RESERVA DE CONTINGENCIA		600.000,00
<b>TOTAL</b>		<b>7.181.000,00</b>
<b>RESUMO</b>		
DESPESAS CORRENTES	55.819.000,00	
DESPESAS DE CAPITAL	6.581.000,00	
RESERVA DE CONTINGÊNCIA	600.000,00	
<b>TOTAL DE DESPESA</b>		<b>63.000.000,00</b>
<b>TOTAL</b>		<b>63.000.000,00</b>





**PREFEITURA MUNICIPAL DE TACARATU**

RUA PEDRO TOSCANO - CNPJ:10106243/0001-62

Anexo 02  
 Página 1

Orçamento Programa - Exercício de 2021

**RECEITAS SEGUNDO AS CATEGORIAS ECONOMICAS**

Documento Assinado Digitalmente por: WASHINGTON ANGELO DE ARAUJO  
 Acesse em: https://www.tacaratu.pe.gov.br/validador/validador.asp?codigo=78598c58-144f-4c78-8850-967605c98296

Código	Especificação	F.R.	Desdobramento	SubCategoria Fonte	Categoria Econômica
1000.00.0.0	RECEITAS CORRENTES	0.000.000			65.942.000,00
1100.00.0.0	IMPOSTOS, TAXAS E CONTRIBUIÇÕES DE MELHORIA	0.000.000		1.983.000,00	
1110.00.0.0	IMPOSTOS	0.000.000		1.715.000,00	
1113.00.0.0	IMPOSTOS SOBRE A RENDA E PROVENTOS DE QUALQUER NATUREZA	0.000.000	250.000,00		
1113.03.0.0	IMPOSTO SOBRE A RENDA - RETIDO NA FONTE	0.000.000	250.000,00		
1113.03.1.0	IMPOSTO SOBRE A RENDA - RETIDO NA FONTE - TRABALHO	0.000.000	150.000,00		
1113.03.1.1	IRRF-TRABALHO-PRINCIPAL	0.01.00	150.000,00		
1113.03.4.0	IRRF-OUTROS RENDIMENTOS	0.000.000	100.000,00		
1113.03.4.1	IRRF-OUTROS RENDIMENTOS-PRINCIPAL	0.01.00	100.000,00		
1118.00.0.0	IMPOSTOS ESPECÍFICOS DE ESTADOS, DF E MUNICÍPIOS	0.000.000	1.465.000,00		
1118.01.0.0	IMPOSTOS SOBRE O PATRIMÔNIO PARA ESTADOS/DF/MUNICÍPIOS	0.000.000	205.000,00		
1118.01.1.0	IMPOSTO SOBRE A PROPRIEDADE PREDIAL E TERRITORIAL URBANA	0.000.000	200.000,00		
1118.01.1.1	IPTU-PRINCIPAL	0.01.00	150.000,00		
1118.01.1.2	IPTU-MULTAS JUROS	0.01.00	5.000,00		
1118.01.1.3	IPTU-DÍVIDA ATIVA	0.01.00	30.000,00		
1118.01.1.4	IPTU-DÍVIDA ATIVA MULTAS JUROS	0.01.00	15.000,00		
1118.01.4.0	IMPOSTO TRANSMISSÃO "INTER VIVOS" BENS IMÓV.DIR.REAL IMOVEIS	0.000.000	5.000,00		
1118.01.4.1	ITBI-PRINCIPAL	0.01.00	5.000,00		
1118.02.0.0	IMPOSTOS PRODUÇÃO, CIRCULAÇÃO MERCADORIAS E SERVIÇO	0.000.000	1.260.000,00		
1118.02.3.0	IMPOSTO SOBRE SERVIÇOS DE QUALQUER NATUREZA	0.000.000	1.260.000,00		
1118.02.3.1	ISS-PRINCIPAL	0.01.00	1.260.000,00		
1120.00.0.0	TAXAS	0.000.000		268.000,00	
1122.00.0.0	TAXAS PELA PRESTAÇÃO DE SERVIÇOS	0.000.000	268.000,00		
1122.01.0.0	TAXAS PELA PRESTAÇÃO DE SERVIÇOS	0.000.000	268.000,00		
1122.01.1.0	TAXAS PELA PRESTAÇÃO DE SERVIÇOS	0.000.000	268.000,00		
1122.01.1.1	TAXAS PELA PRESTAÇÃO DE SERVIÇOS-PRINCIPAL	0.01.00	258.000,00		
1122.01.1.1	TAXAS PELA PRESTAÇÃO DE SERVIÇOS-PRINCIPAL	0.01.00	5.000,00		
1122.01.1.3	TAXAS PELA PRESTAÇÃO DE SERVIÇOS-DÍVIDA ATIVA	0.01.00	2.000,00		
1122.01.1.4	TAXAS PELA PRESTAÇÃO DE SERVIÇOS-DÍVIDA ATIVA-MULTAS E JUROS	0.01.00	3.000,00		
1200.00.0.0	CONTRIBUIÇÕES	0.000.000		1.100.000,00	
1240.00.0.0	CONTRIBUIÇÃO PARA O CUSTEIO DO SERVIÇO DE ILUMINAÇÃO PÚBLICA	0.000.000	1.100.000,00		
1240.00.0.0	CONTRIBUIÇÃO PARA O CUSTEIO DO SERVIÇO DE ILUMINAÇÃO PÚBLICA	0.000.000	1.100.000,00		
1240.00.1.0	CONTRIBUIÇÃO PARA O CUSTEIO DO SERVIÇO DE ILUMINAÇÃO PÚBLICA	0.000.000	1.100.000,00		
1240.00.1.1	CONTRIBUIÇÃO CUSTEIO SERVIÇO ILUMINAÇÃO PÚBLICA-PRINCIPAL	0.01.00	1.100.000,00		
1300.00.0.0	RECEITA PATRIMONIAL	0.000.000		115.000,00	
1320.00.0.0	VALORES MOBILIÁRIOS	0.000.000		115.000,00	
1321.00.0.0	JUROS E CORREÇÕES MONETÁRIAS	0.000.000	115.000,00		
1321.00.1.0	REMUNERAÇÃO DE DEPÓSITOS BANCÁRIOS	0.000.000	115.000,00		
1321.00.1.1	REMUNERAÇÃO DE DEPÓSITOS BANCÁRIOS-PRINCIPAL	0.01.00	45.000,00		
1321.00.1.1	REMUNERAÇÃO DE DEPÓSITOS BANCÁRIOS-PRINCIPAL	0.01.00	5.000,00		
1321.00.1.1	REMUNERAÇÃO DE DEPÓSITOS BANCÁRIOS-PRINCIPAL	0.01.00	5.000,00		
1321.00.1.1	REMUNERAÇÃO DE DEPÓSITOS BANCÁRIOS-PRINCIPAL	0.01.00	5.000,00		
1321.00.1.1	REMUNERAÇÃO DE DEPÓSITOS BANCÁRIOS-PRINCIPAL	0.05.07	25.000,00		
1321.00.1.1	REMUNERAÇÃO DE DEPÓSITOS BANCÁRIOS-PRINCIPAL	0.05.10	10.000,00		
1321.00.1.1	REMUNERAÇÃO DE DEPÓSITOS BANCÁRIOS-PRINCIPAL	0.05.12	10.000,00		
1321.00.1.1	REMUNERAÇÃO DE DEPÓSITOS BANCÁRIOS-PRINCIPAL	1.05.09	10.000,00		
1700.00.0.0	TRANSFERÊNCIAS CORRENTES	0.000.000		62.735.000,00	
1710.00.0.0	TRANSFERÊNCIAS DA UNIÃO E DE SUAS ENTIDADES	0.000.000		37.000.000,00	
1718.00.0.0	TRANSFERÊNCIAS UNIÃO - ESPECÍF. ESTADOS, DF E MUNICÍPIOS	0.000.000	37.000.000,00		
1718.01.0.0	PARTICIPAÇÃO NA RECEITA DA UNIÃO	0.000.000	24.655.000,00		
1718.01.2.0	COTA-PARTE DO FUNDO PARTICIPAÇÃO MUNICÍPIOS-COTA MENSAL	0.000.000	22.700.000,00		
1718.01.2.1	COTA-PARTE DO FPM - COTA MENSAL - PRINCIPAL	0.01.00	22.700.000,00		
1718.01.3.0	COTA-PARTE FUNDO DE PARTIC. MUNIC.- 1% COTA DEZEMBRO	0.000.000	1.000.000,00		
1718.01.3.1	COTA-PARTE DO FPM-1% COTA-DEZEMBRO - PRINCIPAL	0.01.00	1.000.000,00		
1718.01.4.0	COTA-PARTE FUNDO DE PARTIC.DOS MUNIC. - 1% COTA JULHO	0.000.000	950.000,00		



**PREFEITURA MUNICIPAL DE TACARATU**  
 RUA PEDRO TOSCANO - CNPJ:10106243/0001-62

Anexo 02  
 Página 2

Orçamento Programa - Exercício de 2021

**RECEITAS SEGUNDO AS CATEGORIAS ECONOMICAS**

Código	Especificação	F.R.	Desdobramento	SubCategoria Fonte	Categoria Econômica
1718.01.4.1	COTA-PARTE DO FPM-1% COTA-JULHO - PRINCIPAL	0.01.00	950.000,00		
1718.01.5.0	COTA-PARTE DO IMPOSTO SOBRE A PROPRIEDADE TERRITORIAL RURAL	0.000.000	5.000,00		
1718.01.5.1	COTA-PARTE DO IMPOSTO-PROPRIED.TERRIT.RURAL-PRINCIPAL	0.01.00	5.000,00		
1718.02.0.0	TRANSF COMPENS.FINANC. PELA EXPLORAÇ. DE REC.NATURAIS	0.000.000	430.000,00		
1718.02.2.0	COTA-PARTE DA COMPENS.FINANC.DE REC.MINERAIS -CFEM	0.000.000	30.000,00		
1718.02.2.1	COTA-PARTE DA CFEM- PRINCIPAL	0.01.00	30.000,00		
1718.02.6.0	COTA-PARTE DO FUNDO ESPECIAL DO PETRÓLEO - FEP	0.000.000	400.000,00		
1718.02.6.1	COTA-PARTE DO FUNDO ESPECIAL DO PETRÓLEO - FEP-PRINCIPAL	0.01.00	400.000,00		
1718.03.0.0	TRANSF RECURS.SUS-FUNDO A FUNDO-CUSTEIO SERV.PUB.SAUDE	0.000.000	4.805.000,00		
1718.03.1.0	TRANSFERÊNCIA DE RECURSOS DO SUS - ATENÇÃO BÁSICA	0.000.000	3.530.000,00		
1718.03.1.1	TRANSFERÊNCIA DE RECURSOS DO SUS - ATENÇÃO BÁSICA-PRINCIPAL	0.05.10	3.530.000,00		
1718.03.2.0	TRANSF.SUS - ATENÇÃO MÉDIA/ALTA COMPLEX.AMB E HOSPITALAR	0.000.000	805.000,00		
1718.03.2.1	SUS-ATENÇÃO MÉDIA E ALTA COMPLEX. AMB E HOSPIT- PRINCIPAL	0.05.10	805.000,00		
1718.03.3.0	TRANSFERÊNCIA DE RECURSOS DO SUS - VIGILÂNCIA EM SAÚDE	0.000.000	200.000,00		
1718.03.3.1	TRANSF.SUS - VIGILÂNCIA EM SAÚDE - PRINCIPAL	0.05.10	200.000,00		
1718.03.4.0	TRANSFERÊNCIA DE RECURSOS DO SUS - ASSISTÊNCIA FARMACÊUTICA	0.000.000	170.000,00		
1718.03.4.1	TRANSF.DE RECURSOS DO SUS - ASSIST.FARMACÊUTICA-PRINCIPAL	0.05.10	170.000,00		
1718.03.9.0	TRANSF.DE RECURSOS DO SUS - OUT. PROG.FINANC. FUNDO A FUNDO	0.000.000	100.000,00		
1718.03.9.1	TRANSF DO SUS - OUT.PROGRAMAS FINANC.FUNDO/FUNDO- PRINCIPAL	0.05.10	100.000,00		
1718.05.0.0	TRANSFER.DE RECURSOS DO FUNDO NAC. DESENV.EDUCAÇÃO FNDE	0.000.000	1.450.000,00		
1718.05.1.0	TRANSFERÊNCIAS DO SALÁRIO-EDUCAÇÃO	0.000.000	600.000,00		
1718.05.1.1	TRANSFERÊNCIAS DO SALÁRIO-EDUCAÇÃO-PRINCIPAL	0.05.02	600.000,00		
1718.05.2.0	TRANSF. DIRETAS-FNDE REF. PROG.DINHEIRO DIRETO NA ESC-PDDE	0.000.000	50.000,00		
1718.05.2.1	TRANSF.DIRETAS DO FNDE- PROGRAMA PDDE-PRINCIPAL	0.05.05	50.000,00		
1718.05.3.0	TRANSF.DIRETAS DO FNDE REF.PROG.NAC. ALIM. ESCOLAR-PNAE	0.000.000	400.000,00		
1718.05.3.1	TRANSF. DIRETAS DO FNDE - PROGRAMA PNAE - PRINCIPAL	0.05.03	400.000,00		
1718.05.4.0	TRANSFER.FNDE REF AO PROG.NAC.APOIO TRANSP.ESCOLAR-PNATE	0.000.000	350.000,00		
1718.05.4.1	TRANSF. DIRETAS DO FNDE - PROGRAMA PNATE - PRINCIPAL	0.05.04	350.000,00		
1718.05.9.0	OUTRAS TRANSF DIRETAS FUNDO NAC. DESENV. EDUC. FNDE	0.000.000	50.000,00		
1718.05.9.1	OUTRAS TRANSF DIRETAS FUNDO NAC. DESENV. FNDE-PRINCIPAL	0.05.07	50.000,00		
1718.06.0.0	TRANSFERÊNCIA FINANCEIRA ICMS - DESONERAÇÃO - L.C. Nº 87/96	0.000.000	5.000,00		
1718.06.1.0	TRANSFERÊNCIA FINANCEIRA ICMS - DESONERAÇÃO - L.C. Nº 87/96	0.000.000	5.000,00		
1718.06.1.1	TRANSF.FINANC.ICMS-DESON-L.C. Nº 87/96-PRINCIPAL	0.01.00	5.000,00		
1718.09.0.0	TRANSF.RECUR.COMPLEM.UNIÃO FUNDEB	0.000.000	3.800.000,00		
1718.09.1.0	TRANSF.RECUR.COMPLEM.UNIÃO FUNDEB	0.000.000	3.800.000,00		
1718.09.1.1	TRANSF.RECUR.COMPLEM.UNIÃO FUNDEB-PRINCIPAL	0.05.09	3.800.000,00		
1718.12.0.0	TRANSF.DE RECURSOS DO FUNDO NACIONAL DE ASSIST.SOCIAL-FNAS	0.000.000	1.005.000,00		
1718.12.1.0	TRANSF.DE RECURSOS DO FUNDO NACIONAL DE ASSIST.SOCIAL-FNAS	0.000.000	1.005.000,00		
1718.12.1.1	TRANSFERÊNCIAS DE RECURSOS DO FNAS - PRINCIPAL	0.05.12	50.000,00		
1718.12.1.1	TRANSFERÊNCIAS DE RECURSOS DO FNAS - PRINCIPAL	0.05.12	905.000,00		
1718.99.0.0	OUTRAS TRANSFERÊNCIAS DA UNIÃO	0.000.000	850.000,00		
1718.99.1.0	OUTRAS TRANSFERÊNCIAS DA UNIÃO	0.000.000	850.000,00		
1718.99.1.1	OUTRAS TRANSFERÊNCIAS DA UNIÃO-PRINCIPAL	0.01.00	850.000,00		
1720.00.0.0	TRANSFERÊNCIAS ESTADOS E DO DF E DE SUAS ENTIDADES	0.000.000		11.735.000,00	
1728.00.0.0	TRANSFERÊNCIAS ESTADOS - ESPECÍFICAS ESTADOS, DF E MUNIC.	0.000.000	11.735.000,00		
1728.01.0.0	PARTICIPAÇÃO NA RECEITA DOS ESTADOS	0.000.000	10.810.000,00		
1728.01.1.0	COTA-PARTE DO ICMS	0.000.000	9.900.000,00		
1728.01.1.1	COTA-PARTE DO ICMS-PRINCIPAL	0.01.00	9.900.000,00		

Documento Assinado Digitalmente por: WASHINGTON ANGELO DE ARAUJO  
 Acesso em: http://receita.economia.gov.br/epp/validacao/seam Código do documento: 78598c58-144f-4c78-8850-967e05c98296





**PREFEITURA MUNICIPAL DE TACARATU**  
 RUA PEDRO TOSCANO - CNPJ:10106243/0001-62

**11.411.832/0001-17**  
 CÂMARA MUNICIPAL DE TACARATU  
 Casa Epaminôndas Carvalho Costa  
 Trav. Júlio Cavalcanti Lacerda, 01  
 CEP: 56-480-000 Tacaratu-PE.



Anexo 02  
 Página 3

Orçamento Programa - Exercício de 2021

**RECEITAS SEGUNDO AS CATEGORIAS ECONOMICAS**

Código	Especificação	F.R.	Desdobramento	SubCategoria Fonte	Categoria Econômica
1728.01.2.0	COTA-PARTE DO IPVA	0.000.000	800.000,00		
1728.01.2.1	COTA-PARTE DO IPVA-PRINCIPAL	0.01.00	800.000,00		
1728.01.3.0	COTA-PARTE DO IPI - MUNICÍPIOS	0.000.000	50.000,00		
1728.01.3.1	COTA-PARTE DO IPI - MUNICÍPIOS-PRINCIPAL	0.01.00	50.000,00		
1728.01.4.0	COTA-PARTE CONTRIBUIÇÃO INTERVENÇÃO DOMÍNIO ECONÔMICO	0.000.000	50.000,00		
1728.01.4.1	COTA-PARTE CIDE-PRINCIPAL	0.01.00	50.000,00		
1728.01.5.0	OUTRAS PARTICIPAÇÕES NA RECEITA DOS ESTADOS	0.000.000	10.000,00		
1728.01.5.1	OUTRAS PARTICIPAÇÕES NA RECEITA DOS ESTADOS-PRINCIPAL	0.01.00	10.000,00		
1728.03.0.0	TRANSF.RECURSOS ESTADO PROGRAMAS SAÚDE-FUNDO A FUNDO	0.000.000	250.000,00		
1728.03.1.0	TRANSF.RECURSOS ESTADO PROGRAMAS SAÚDE-FUNDO A FUNDO	0.000.000	250.000,00		
1728.03.1.1	TRANSF RECUR ESTADO PROGR.SAÚDE-FUNDO A FUNDO-PRINCIPAL	0.02.10	50.000,00		
1728.03.1.1	TRANSF RECUR ESTADO PROGR.SAÚDE-FUNDO A FUNDO-PRINCIPAL	0.02.10	200.000,00		
1728.07.0.0	TRANSFERÊNCIAS DE ESTADOS DESTINADAS À ASSISTÊNCIA SOCIAL	0.000.000	15.000,00		
1728.07.1.0	TRANSFERÊNCIAS DE ESTADOS DESTINADAS À ASSISTÊNCIA SOCIAL	0.000.000	15.000,00		
1728.07.1.1	TRANSFE ESTADOS ASSISTÊNCIA SOCIAL-PRINCIPAL	0.02.13	15.000,00		
1728.10.0.0	TRANSFERÊNCIA CONVÊNIO ESTADOS E DF E SUAS ENTIDADES	0.000.000	610.000,00		
1728.10.2.0	TRANSFERÊNCIAS CONVÊNIO ESTADOS A PROGRAMA EDUCAÇÃO	0.000.000	280.000,00		
1728.10.2.1	TRANSF CONV ESTADOS PROGR.EDUCAÇÃO-PRINCIPAL	0.02.06	280.000,00		
1728.10.9.0	OUTRAS TRANSFERÊNCIAS DE CONVÊNIO DOS ESTADOS	0.000.000	330.000,00		
1728.10.9.1	OUTRAS TRANSFERÊNCIAS DE CONVÊNIO DOS ESTADOS-PRINCIPAL	0.01.00	330.000,00		
1728.99.0.0	OUTRAS TRANSFERÊNCIAS DOS ESTADOS	0.000.000	50.000,00		
1728.99.1.0	OUTRAS TRANSFERÊNCIAS DOS ESTADOS	0.000.000	50.000,00		
1728.99.1.1	OUTRAS TRANSFERÊNCIAS DOS ESTADOS-PRINCIPAL	0.01.00	50.000,00		
1750.00.0.0	TRANSFERÊNCIAS DE OUTRAS INSTITUIÇÕES PÚBLICAS	0.000.000		14.000.000,00	
1758.00.0.0	TRANSF OUTRAS INSTIT.PÚBL.-ESPEC. EST/DF/MUNICÍPIOS	0.000.000	14.000.000,00		
1758.01.0.0	TRANSFERÊNCIAS DE RECURSOS DO FUNDEB	0.000.000	14.000.000,00		
1758.01.1.0	TRANSFERÊNCIAS DE RECURSOS DO FUNDEB	0.000.000	14.000.000,00		
1758.01.1.1	TRANSFERÊNCIAS DE RECURSOS DO FUNDEB-PRINCIPAL	0.05.09	14.000.000,00		
1900.00.0.0	OUTRAS RECEITAS CORRENTES	0.000.000		9.000,00	
1920.00.0.0	INDENIZAÇÕES, RESTITUIÇÕES E RESSARCIMENTOS	0.000.000		9.000,00	
1928.00.0.0	INDENIZAÇÕES, RESTITUIÇÕES E RESSARCIMENTOS - ESPECÍFICAS PA	0.000.000	9.000,00		
1928.02.0.0	RESTITUIÇÕES - ESPECÍFICAS PARA ESTADOS/DF/MUNICÍPIOS	0.000.000	9.000,00		
1928.02.9.0	OUTRAS RESTIT.-ESPEC. ESTADOS/DF/MUNIC. NÃO ESPEC. ANTERIORMENTE	0.000.000	9.000,00		
1928.02.9.1	OUTRAS RESTIT.-ESPEC. EST/DF/MUNIC. NÃO ESPEC. -PRINCIPAL	0.01.00	6.000,00		
1928.02.9.1	OUTRAS RESTIT.-ESPEC. EST/DF/MUNIC. NÃO ESPEC. -PRINCIPAL	0.01.00	1.000,00		
1928.02.9.1	OUTRAS RESTIT.-ESPEC. EST/DF/MUNIC. NÃO ESPEC. -PRINCIPAL	0.01.00	1.000,00		
1928.02.9.1	OUTRAS RESTIT.-ESPEC. EST/DF/MUNIC. NÃO ESPEC. -PRINCIPAL	0.01.00	1.000,00		
2000.00.0.0	RECEITAS DE CAPITAL	0.000.000			3.750.000,00
2100.00.0.0	OPERAÇÕES DE CRÉDITO	0.000.000		50.000,00	
2110.00.0.0	OPERAÇÕES DE CRÉDITO - MERCADO INTERNO	0.000.000		50.000,00	
2118.00.0.0	OPERAÇÕES DE CRÉDITO - MERCADO INTERNO - ESTADOS/DF/MUNICÍPI	0.000.000	50.000,00		
2118.01.0.0	OPERAÇÕES DE CRÉDITO INTERNAS DE ESTADOS/DF/MUNICÍPIOS	0.000.000	50.000,00		
2118.01.5.0	OPERAÇÕES CRÉD. INTER. PROG. MODERNIZAÇÃO ADM PÚBLICA	0.000.000	50.000,00		
2118.01.5.1	OP. CRÉDITO INTERNAS PROG. MODER. ADM. PÚBL. -PRINCIPAL	0.01.00	50.000,00		
2200.00.0.0	ALIENAÇÃO DE BENS	0.000.000		50.000,00	
2210.00.0.0	ALIENAÇÃO DE BENS MÓVEIS	0.000.000		50.000,00	
2213.00.0.0	ALIENAÇÃO DE BENS MÓVEIS E SEMOVENTES	0.000.000	50.000,00		
2213.00.1.0	ALIENAÇÃO DE BENS MÓVEIS E SEMOVENTES	0.000.000	50.000,00		
2213.00.1.1	ALIENAÇÃO DE BENS MÓVEIS E SEMOVENTES-PRINCIPAL	0.01.00	50.000,00		
2400.00.0.0	TRANSFERÊNCIAS DE CAPITAL	0.000.000		3.650.000,00	

Documento Assinado Digitalmente por: WASHINGTON ANGELO DE ARAUJO  
 Acesse em: <https://receita.fazenda.gov.br/epp/validaDoc.seam> Código do documento: 78598c58-144f-4c78-8850-967e05e98296



**PREFEITURA MUNICIPAL DE TACARATU**  
 RUA PEDRO TOSCANO - CNPJ:10106243/0001-62

Anexo 02  
 Página 4

Orçamento Programa - Exercício de 2021

**RECEITAS SEGUNDO AS CATEGORIAS ECONOMICAS**

Documento Assinado Digitalmente por: WASHINGTON ANGELO DE ARAUJO  
 Acesse em: https://epec.ccmpe.gov.br/epp/validaDoc.seam Código do documento: 78598c58-144f-4c78-8850-9c7e05c98296

Código	Especificação	F.R.	Desdobramento	SubCategoria Fonte	Categoria Econômica
2410.00.0.0	TRANSFERÊNCIAS DA UNIÃO E DE SUAS ENTIDADES	0.000.000		2.850.000,00	
2418.00.0.0	TRANSFERÊNCIAS DA UNIÃO - ESPECÍFICAS DE ESTADOS, DF E MUNIC	0.000.000	2.850.000,00		
2418.03.0.0	TRANSF.REC.-SUS-BLOCO CUSTEIO AÇÕES SERV.PUB.SAÚDE	0.000.000	600.000,00		
2418.03.3.0	TRANSFERÊNCIA DE RECURSOS DO SUS - VIGILÂNCIA EM SAÚDE	0.000.000	300.000,00		
2418.03.3.1	TRANSFERÊNCIA RECURSOS SUS - VIGILÂNCIA EM SAÚDE-PRINCIPAL	0.05.10	300.000,00		
2418.03.9.0	TRANSF. REC.SUS-OUTROS PROGR.FINANC.FUNDO A FUNDO	0.000.000	300.000,00		
2418.03.9.1	TRANSF.SUS-OUTROS PROGRAMAS-FUNDO A FUNDO-PRINCIPAL	0.05.10	300.000,00		
2418.05.0.0	TRANSFERÊNCIAS DE RECURSOS DESTINADOS A PROGRAMAS DE EDUCAÇÃO	0.000.000	1.200.000,00		
2418.05.9.0	OUTRAS TRANSFERÊNCIAS DESTINADAS A PROGRAMAS DE EDUCAÇÃO	0.000.000	1.200.000,00		
2418.05.9.1	OUTRAS TRANSF.DESTINADAS A PROG.EDUC.-PRINCIPAL	0.05.08	1.200.000,00		
2418.10.0.0	TRANSFERÊNCIA DE CONVÊNIO DA UNIÃO E DE SUAS ENTIDADES	0.000.000	1.050.000,00		
2418.10.1.0	TRANSFERÊNCIAS DE CONVÊNIO DA UNIÃO PARA O SISTEMA ÚNICO DE	0.000.000	250.000,00		
2418.10.1.1	TRANSF CONV.UNIÃO-SUS-PRINCIPAL	0.05.10	250.000,00		
2418.10.2.0	TRANSFERÊNCIAS DE CONVÊNIO DA UNIÃO DESTINADAS A PROGRAMAS D	0.000.000	200.000,00		
2418.10.2.1	TRANSF CONV.UNIÃO PROGR.EDUCAÇÃO-PRINCIPAL	0.05.08	200.000,00		
2418.10.7.0	TRANSF CONVÊNIO UNIÃO PROGR.INFRAESTRUTURA TRANSPORTE	0.000.000	400.000,00		
2418.10.7.1	TRANSF CONV.UNIÃO PROGR.INFRAEST.TRANSF.-PRINCIPAL	0.05.01	400.000,00		
2418.10.9.0	OUTRAS TRANSFERÊNCIAS DE CONVÊNIO DA UNIÃO	0.000.000	200.000,00		
2418.10.9.1	OUTRAS TRANSFERÊNCIAS DE CONVÊNIO DA UNIÃO-PRINCIPAL	0.05.01	200.000,00		
2420.00.0.0	TRANSFERÊNCIAS DOS ESTADOS E DO DISTRITO FEDERAL E DE SUAS E	0.000.000		800.000,00	
2428.00.0.0	TRANSFERÊNCIAS DOS ESTADOS, DISTRITO FEDERAL, E DE SUAS ENTI	0.000.000	800.000,00		
2428.03.0.0	TRANSFERÊNCIAS DE RECURSOS DO SISTEMA ÚNICO DE SAÚDE - SUS	0.000.000	100.000,00		
2428.03.1.0	TRANSFERÊNCIAS DE RECURSOS DO SISTEMA ÚNICO DE SAÚDE - SUS	0.000.000	100.000,00		
2428.03.1.1	TRANSF.RECUR.SISTEMA ÚNICO DE SAÚDE - SUS-PRINCIPAL	0.02.10	100.000,00		
2428.10.0.0	TRANSFERÊNCIAS CONVÊNIO ESTADOS/DF/MUNICIPIOS	0.000.000	400.000,00		
2428.10.2.0	TRANSFERÊNCIAS CONVÊNIO ESTADOS PROGRAMA EDUCAÇÃO	0.000.000	100.000,00		
2428.10.2.1	TRANSF.CONV.ESTADOS PROGR.EDUCAÇÃO-PRINCIPAL	0.02.08	100.000,00		
2428.10.9.0	OUTRAS TRANSFERÊNCIAS DE CONVÊNIO DOS ESTADOS	0.000.000	300.000,00		
2428.10.9.1	OUTRAS TRANSFERÊNCIAS DE CONVÊNIO DOS ESTADOS-PRINCIPAL	0.02.01	300.000,00		
2428.99.0.0	OUTRAS TRANSFERÊNCIAS DOS ESTADOS	0.000.000	300.000,00		
2428.99.1.0	OUTRAS TRANSFERÊNCIAS DOS ESTADOS	0.000.000	300.000,00		
2428.99.1.1	OUTRAS TRANSFERÊNCIAS DOS ESTADOS-PRINCIPAL	0.01.00	300.000,00		
9000.00.0.0	(R) DEDUÇÕES DA RECEITA	0.000.000			-6.692.000,00
9500.00.0.0	(R) DEDUÇÕES DO FUNDEB	0.000.000		-6.692.000,00	
9510.00.0.0	(R) DEDUÇÕES DO FUNDEB	0.000.000	-6.692.000,00		
9510.00.0.0	(R) DEDUÇÕES DO FUNDEB	0.000.000		-6.692.000,00	
9510.00.0.0	(R) DEDUÇÕES DO FUNDEB	0.01.00	-6.692.000,00		
<b>Total das Receitas (exceto Intra-Orçamentárias)</b>					<b>63.000.000,00</b>

**TOTALIZAÇÃO DAS RECEITAS POR CATEGORIA ECONOMICA**

RECEITA CORRENTE	59.250.000,00
RECEITA DE CAPITAL	3.750.000,00